



LE MINISTRE DE LA CULTURE  
ET DE LA COMMUNICATION PRESENTE

# LA NUIT EUROPÉENNE DES MUSÉES

## Samedi 18 mai 2013

[WWW.NUITDESMUSEES.CULTURE.FR](http://WWW.NUITDESMUSEES.CULTURE.FR)

### DOSSIER DE PRESSE



SOUS LE PATRONAGE DE

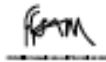

**NUIT EUROPEENNE DES MUSEES**  
**SAMEDI 18 MAI 2013**

**CONTACTS PRESSE**

**DIRECTION DE L'INFORMATION ET DE LA COMMUNICATION**

service-presse@culture.gouv.fr  
Tél: 01 40 15 74 71

**DIRECTION GENERALE DES PATRIMOINES**

Françoise Brézet  
francoise.brezet@culture.gouv.fr  
Tél: 01 40 15 78 14

**OPUS 64**

Valérie Samuel & Arnaud Pain  
Emma Lieu & Patricia Gangloff  
52 rue de l'Arbre Sec 75001 Paris  
a.pain@opus64.com - p.gangloff@opus64.com  
Tél: 01 40 26 77 94

[www.nuitdesmusees.culture.fr](http://www.nuitdesmusees.culture.fr)

# ALSACE

## BAS-RHIN (67)

### MUSÉE ARCHÉOLOGIQUE

Palais Rohan 2, place du Château

67000 [Strasbourg](#)

03 88 52 50 00

[www.musees.strasbourg.eu/musee\\_archeo](http://www.musees.strasbourg.eu/musee_archeo)

- Visite libre du musée (19:30 - 01:00)
- Contes en famille au musée **"De la cabane de bois à la villa gallo-romaine"** pour les adultes et les enfants à partir de 6 ans (19:45 - 23:15)
- Intermèdes musicaux avec Didier Christen (cornemuses, flûtes et clarinettes) (19:30 - 00:00)

### MUSÉE TOMI UNGERER - CENTRE INTERNATIONAL DE L'ILLUSTRATION

Villa Greiner 2, avenue de la Marseillaise

67000 [Strasbourg](#)

03 69 06 37 27

[www.musees.strasbourg.eu](http://www.musees.strasbourg.eu)

- **"En duo"**: mini-ateliers en famille (19:30 - 21:30)
- Lectures d'albums de Tomi Ungerer en famille (20:00 - 21:00)
- Visites flash en 10 minutes chrono du musée (20:30 - 00:00)
- Conversations libres avec les Etudiants en art de l'Université de Strasbourg (19:30 - 00:00)
- Visite libre du musée (19:30 - 01:00)
- **"Tomi Ungerer, un artiste engagé dans ses livres pour enfants"** (19:30 - 00:00)
- **"Duel en duo"**: mini-ateliers adultes (22:30 - 23:30)
- **"La fanfare de poche"**: musique dans le jardin du musée (19:30 - 00:30)

### MUSÉE DES BEAUX-ARTS

Palais Rohan 2, place du Château

67000 [Strasbourg](#)

03 88 52 50 00

[www.musees.strasbourg.eu/F/beaux\\_arts.html](http://www.musees.strasbourg.eu/F/beaux_arts.html)

- Conversations libres avec les étudiants en art de l'Université de Strasbourg (19:30 - 00:00)
- Participation à l'opération **"La classe, l'oeuvre"** (19:30 - 01:00)
- Déambulations musicales avec Nathalie Colas (19:30 - 23:30)
- Visite libre du musée (19:30 - 01:00)

### MUSÉE DES ARTS DÉCORATIFS

Palais Rohan 2, place du Château

67000 [Strasbourg](#)

03 88 52 50 00

[www.musees-strasbourg.org/F/arts\\_dec.html](http://www.musees-strasbourg.org/F/arts_dec.html)

- Ouverture de la soirée par la société des **Trompes de chasse "Les Echos du Guirbaden" de Mollkirch** (19:30)

- Conversations libres avec les Etudiants en art de l'Université de Strasbourg (19:30 - 00:00)

- Visite libre du musée (19:30 - 01:00)

- **Nuit baroque, fête et mystère au Palais, musique allemande et française du XVIIIème siècle** (19:30 - 00:00)

Nuit baroque, fête et mystère au Palais, musique allemande et française du XVIIIème siècle

Marie Schneider, flûte à bec; Gwennaëlle Alibert, clavecin; Etienne Galletier, théorbe et guitare baroque; Etienne Floutier, viole de gambe.

- Visite **"Si le Palais m'était conté ..."** (20:00 - 23:00)

Visite dans la cour du Palais Rohan **"Si le Palais m'était conté ..."** Séance de 21h interprétée en LSF

### MUSÉE D'ART MODERNE ET CONTEMPORAIN DE STRASBOURG

1, place Hans Jean Arp 67000 [Strasbourg](#)

03 88 23 31 31

[www.musees.strasbourg.eu/F/musees/mamcs/mamcs.html](http://www.musees.strasbourg.eu/F/musees/mamcs/mamcs.html)

- Visites **"Coups de projecteurs"** (20:00 - 22:30)

- Parcours de danse contemporaine (20:00 - 23:00)

- Visite libre du musée (19:30 - 01:00)

- **MUZ' histoire d'une ville: jeu de piste** (16:00 place de la République ; 19:45 au MAMCS)

- **Artcafé**: Projection de films de chantiers en accéléré (19:30 - 01:00)

- **Bibliothèque des Musées** (19:30 - 01:00)

Présentation d'ouvrages de l'exposition **"Faces à faces: la France et l'Allemagne vues par les illustrateurs de la fin du XIXème aux années folles"** en lien avec l'exposition **"Du duel au duo"** au Musée Tomi Ungerer

- Auditorium des Musées: **"Metropolis"** de Fritz Lang (20:00)

- Ateliers familles et ateliers adultes (20:00 - 22:00)

- Conversations libres avec les Etudiants en Art de l'Université de Strasbourg (19:30 - 00:00)

### MUSÉE DE L'OEUVRE NOTRE-DAME

3, place du Château 67000 [Strasbourg](#)

[www.musees.strasbourg.eu/F/musees/ond/ond.html](http://www.musees.strasbourg.eu/F/musees/ond/ond.html)

- **"Bêtes 3": atelier de cubes** (19:30-23:00)

Atelier proposé par des élèves de la Haute-Ecole des Arts du Rhin - Ecole supérieure des arts décoratifs de Strasbourg

- Conversations libres avec des étudiants en art de l'Université de Strasbourg (19:30 - 00:00)

- **"ARCHI-MIX": vidéo de Panimix projetée sur les extérieurs du bâtiment** (21:00 - 01:00)

Panimix à l'Oeuvre: projections vidéo sur les extérieurs du bâtiment

- Visites **"Coups de projecteurs"** (20:00 - 23:00)

Le musée comme un puzzle architectural: visites **"Coups de projecteurs"** dans les collections

- Visite libre du musée (19:30 - 01:00)

### MUSÉE HISTORIQUE ET INDUSTRIEL - MUSÉE DU FER

9, rue Jeanne d'Arc 67110 [Reichshoffen](#)

[www.musee-reichshoffen.webmuseo.com](http://www.musee-reichshoffen.webmuseo.com)

- **Découverte du musée d'une manière insolite** (19:00 - 23:00)

Découvrez les collections du musée d'une manière insolite et ludique ainsi que l'exposition temporaire sur la photographie. Projection de vues anciennes de Reichshoffen et sa région, jeu de piste pour les enfants ...

### MUSÉE LALIQUE

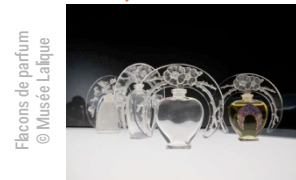

Flacons de parfum  
© Musée Lalique

Rue du Hochberg

67290 [Wingen-sur-Moder](#)

03 88 89 08 14

[www.musee-lalique.com](http://www.musee-lalique.com)

- **Lalique par Lalique** (19:00 - 23:00) : Lalique se raconte au travers de petits films, que ce soit par des publicités, des reportages sur le savoir-faire ou des découvertes des nouvelles collections

- **Le génie du verre, la magie du cristal** (19:00 - 23:00) : La nuit, tous les chats sont gris... Et le verre et le cristal prennent vie ! Découvrez l'atmosphère magique d'un musée où la lumière semble venir des objets qu'il présente...

### MUSÉE DE LA POTERIE

2, rue Kuhlendorf 67660 [Betschdorf](#)

03 88 54 48 07

[www.betschdorf.com](http://www.betschdorf.com)

- Visite audioguidée du musée (20:00-23:00)

### MUSÉE DE LA FOLIE MARCO

30, rue du Docteur Sultzer 67140 [Barr](#)  
 03 88 08 94 72  
[www.barr.fr](http://www.barr.fr)  
 - Visite nocturne du musée de la Folie Marco (19:00 - 01:00)  
 - La Folie en lumière (19:00 - 01:00)

## HAUT-RHIN (68)

### MUSÉE D'HISTOIRE NATURELLE ET D'ETHNOGRAPHIE

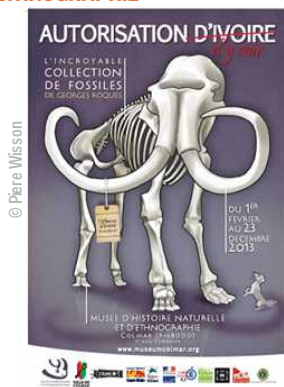

11, rue Turenne 68000 [Colmar](#)  
[www.museumcolmar.org](http://www.museumcolmar.org)  
 - **"Selon notre choix".** Regard d'une artiste sur deux espèces menacées. (19:00-00:00)  
 Dessins, huiles et acryliques avec poèmes et commentaires sur le Rhinocéros et l'Eléphant par Michèle Munier, attachée à la cause animale.  
 - Exposition : **"Autorisation d'y voir"** : l'incroyable collection de fossiles de Georges Roques. (19:00-00:00)  
 Commissaire de l'exposition Martial Boutantin. Mise en scène : Jean-Pierre Anger.  
 4024 os et dents (648 molaires) très bien conservés, ont été extraits de la gravière de Hanhoffen dans le Bas-Rhin, pendant 20 ans, par Georges Roques qui en a fait don à la société d'Histoire Naturelle et d'Ethnographie de Colmar en 2010.  
 A découvrir les plus belles pièces de la collection, témoins de la faune des gros mammifères qui peuplaient notre région au Pléistocène moyen et supérieur (Quaternaire). Mammouths, Auroch, Bison des steppes, Mégacéros, le Rhinocéros.... Des os et dents qui ont entre 10 000 et 700 000 ans!  
 Exposition qui par sa richesse offre une preuve de la grande biodiversité et de son évolution au cours du temps. Elle apporte une meilleure connaissance d'une période déterminante dans l'histoire de notre région et corriger certains à priori. Elle amène une réflexion sur les changements climatiques d'hier et d'aujourd'hui.  
 - **"Aux musées ce soir. Parcours de découvertes"** (19:00-00:00)

Parcours organisé par les élèves de la seconde Option Patrimoine du Lycée Camille Sée et proposé dans les 4 musées colmariens pour les familles

### MUSÉE UNTERLINDEN

1, rue Unterlinden 68000 [Colmar](#)  
[www.musee-unterlinden.com](http://www.musee-unterlinden.com)  
 - **"Aux musées ce soir ! Parcours de découvertes"** (19:00 - 22:00)  
 Parcours organisé par les élèves de la Seconde option "Patrimoine" du Lycée Camille Sée et proposé dans les quatre musées colmariens, pour les familles.  
 - **La peinture en mouvement, les oeuvres du musée Unterlinden sous le regard de Robert Cahen** (19:00 - 22:00)  
 Pionnier de l'art de la vidéo et de l'utilisation de l'électronique dans le traitement des images, l'artiste restitue, dans cette création, des images des œuvres majeures des collections du musée et particulièrement celles d'art moderne, qui ne sont pas visibles en raison des travaux d'extension.

La présentation de cette création s'articule sur deux niveaux. Dans le cloître du musée, les images sont projetées au fond de six cylindres dans lesquels le visiteur est invité à regarder en s'approchant. Dans la galerie, à l'étage, lieu propice au passage des visiteurs, les créations vidéo sont visibles sur des tablettes numériques, disposées dans les vitrines.

- **Jeu "Les animaux fabuleux"** (19:00 - 22:00)

Jeu pour faire découvrir les collections du musée aux enfants, en partant à la recherche d'animaux fabuleux peints, gravés, dessinés et sculptés.

- Présentations d'oeuvres par l'équipe de conservation et des élèves du collège Berlioz (19:00 - 22:00)

### CITÉ DE L'AUTOMOBILE - COLLECTION SCHLUMPF

192, avenue de Colmar 68051 [Mulhouse](#)  
 03 89 33 23 23  
[www.collection-schlumpf.com](http://www.collection-schlumpf.com)  
[www.musees-mulhouse.fr](http://www.musees-mulhouse.fr) &  
[info@musees-mulhouse.fr](mailto:info@musees-mulhouse.fr)  
 La Cité de l'Automobile présente plus de 400 voitures de rêve constituant l'une des plus belles collections du monde. Le musée est installé dans une ancienne filature de laine achetée par les Frères Schlumpf en 1957 et transformée quelques années plus tard en écrin pour leur collection.  
 - **LA NUIT DES MYSTERES - Les Années Folles** (14:00-00:00, passeport à 3€)  
 C'est parti pour la 8e édition de la Nuit des Mystères ! Cette année, c'est donc un voyage dans le temps, vers une décennie pleine de fantaisie, les années 20 : les Années Folles ! Pour les plus vaillants de

nos joueurs, le premier prix en 2013 est un voyage à Cuba. Nouveauté en 2013 : la possibilité de commencer le parcours « Aventure » dès 14h pour avoir toutes les chances d'aller au bout de l'histoire !  
 Tarif par passeport le jour même. Les passeports sont nominatifs et non cessibles.

### MUSÉE DE L'IMPRESSION SUR ÉTOFFES

14, rue Jean-Jacques Henner  
 68100 [Mulhouse](#)  
 03 89 46 83 00  
[www.musee-impression.com](http://www.musee-impression.com)  
<http://www.musees-mulhouse.fr/>  
 - **LA NUIT DES MYSTERES - Les Années Folles** (14:00-00:00, passeport à 3€)  
 C'est parti pour la 8e édition de la Nuit des Mystères ! Cette année, c'est donc un voyage dans le temps, vers une décennie pleine de fantaisie, les années 20 : les Années Folles ! Pour les plus vaillants de nos joueurs, le premier prix en 2013 est un voyage à Cuba. Nouveauté en 2013 : la possibilité de commencer le parcours « Aventure » dès 14h pour avoir toutes les chances d'aller au bout de l'histoire !  
 Tarif par passeport le jour même. Les passeports sont nominatifs et non cessibles.

### MUSÉE HISTORIQUE

Place de la Réunion 68100 [Mulhouse](#)  
 03 89 33 78 17  
[www.musees-mulhouse.fr](http://www.musees-mulhouse.fr)  
 - **LA NUIT DES MYSTERES - Les Années Folles** (14:00-00:00, passeport à 3€)  
 C'est parti pour la 8e édition de la Nuit des Mystères ! Cette année, c'est donc un voyage dans le temps, vers une décennie pleine de fantaisie, les années 20 : les Années Folles ! Pour les plus vaillants de nos joueurs, le premier prix en 2013 est un voyage à Cuba. Nouveauté en 2013 : la possibilité de commencer le parcours « Aventure » dès 14h pour avoir toutes les chances d'aller au bout de l'histoire !  
 Tarif par passeport le jour même. Les passeports sont nominatifs et non cessibles.

### MUSÉE DES BEAUX-ARTS

4, place Guillaume Tell 68100 [Mulhouse](#)  
[www.musees-mulhouse.fr](http://www.musees-mulhouse.fr)  
 - **LA NUIT DES MYSTERES - Les Années Folles** (14:00-00:00, passeport à 3€)  
 C'est parti pour la 8e édition de la Nuit des Mystères ! Cette année, c'est donc un voyage dans le temps, vers une décennie pleine de fantaisie, les années 20 : les Années Folles ! Pour les plus vaillants de nos joueurs, le premier prix en 2013 est un voyage à Cuba. Nouveauté en 2013 : la possibilité de commencer le parcours «

Aventure » dès 14h pour avoir toutes les chances d'aller au bout de l'histoire !  
 Tarif par passeport le jour même. Les passeports sont nominatifs et non cessibles.

### MUSÉE EDF ELECTROPOLIS

Musée EDF Electropolis  
 © Marc Barrai-Baron

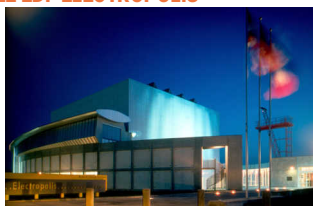

55, rue du Pâturage 68200 **Mulhouse**  
 03 89 32 48 50  
[www.edf.electropolis.mulhouse.museum](http://www.edf.electropolis.mulhouse.museum)  
 - **La Nuit des Mystères à Mulhouse** (14:00-23:30, achat d'un passeport pour participer)  
 Spectaculaire chasse aux trésors à travers les musées mulhousiens. Pour tout savoir : [musees-mulhouse.fr](http://musees-mulhouse.fr)

### MUSÉE DU PAPIER PEINT

La Commanderie 28, rue Zuber  
 68170 **Rixheim**  
 03 89 64 24 56  
[www.museepapierpeint.org](http://www.museepapierpeint.org)  
 - **LA NUIT DES MYSTERES - Les Années Folles** (14:00-00:00, passeport à 3€)  
 C'est parti pour la 8e édition de la Nuit des Mystères ! Cette année, c'est donc un voyage dans le temps, vers une décennie pleine de fantaisie, les années 20 : les Années Folles! Pour les plus vaillants de nos joueurs, le premier prix en 2013 est un voyage à Cuba. Nouveauté en 2013 : la possibilité de commencer le parcours « Aventure » dès 14h pour avoir toutes les chances d'aller au bout de l'histoire !  
 Tarif par passeport le jour même. Les passeports sont nominatifs et non cessibles.

### CITÉ DU TRAIN - MUSÉE FRANÇAIS DU CHEMIN DE FER

2, rue Alfred de Glehn 68200 **Mulhouse**  
 03 89 42 83 33  
[www.citedutrain.com/fr/train](http://www.citedutrain.com/fr/train)  
 - **LA NUIT DES MYSTERES - Les Années Folles** (14:00-00:00, passeport à 3€)  
 C'est parti pour la 8e édition de la Nuit des Mystères ! Cette année, c'est donc un voyage dans le temps, vers une décennie pleine de fantaisie, les années 20 : les Années Folles! Pour les plus vaillants de nos joueurs, le premier prix en 2013 est un voyage à Cuba. Nouveauté en 2013 : la possibilité de commencer le parcours « Aventure » dès 14h pour avoir toutes les chances d'aller au bout de l'histoire !  
 Tarif par passeport le jour même. Les passeports sont nominatifs et non cessibles.

### MUSÉE DU DOLDER

57, rue du Général de Gaulle  
 68340 **Riquewihr**  
 03 89 58 44 08  
[www.musee-riquewihr.fr](http://www.musee-riquewihr.fr)  
 - **Proclamation du Veilleur de nuit / Show** (22:00-22:15)  
 Proclamation du Veilleur de nuit en uniforme  
 En extérieur, au pied de la tour, avec recommandations à la population...  
 - Une cité rurale fortifiée et son évolution du 13ème au 17ème siècle (19:30-23:30)  
 Peuvent être visités les 4 niveaux de cette tour médiévale (1291) qui abrite le musée: moyens de défense passive (remparts, chemin de ronde, tours, portes, maquettes), moyens de défense active (armes utilisées par les bourgeois pour la défense de leur cité), les occupants de la tour et leurs fonctions (portiers, gardiens guetteurs, veilleurs de nuit).  
 Vue sur les toits de la cité et vers la plaine d'Alsace.  
 - Visite guidée du Musée du Dolder (21:00-21:45)  
 La tour du Dolder et ses fonctions dans la ville fortifiée de Riquewihr à partir de la fin du 13ème siècle ; ses occupants et leur fonction

### MUSÉE THÉODORE DECK ET DES PAYS DU FLORIVAL

1, rue du 4 Février 68500 **Guebwiller**  
 03 89 74 22 89  
[www.ville-guebwiller.fr/](http://www.ville-guebwiller.fr/)  
 - **Jeu de piste pour petits et grands** (19:00-00:00)  
 Découvrez la collection Deck en s'amusant.  
 - Découvrez 5 oeuvres du musée sous forme de scénettes (19:00 ; 20:00)  
 Incarner la mémoire collective, c'est ce que vous propose Anne-Laure Hagenmuller. Avec la comédienne de la Compagnie L'Indocile, partez en voyage à travers les siècles et découvrez sous forme de scénettes cinq œuvres des collections du musée. Elle vous livrera des légendes, des anecdotes et des détails méconnus du grand public.  
 - **Concert de jazz manouche** (20:30)  
 A 20h30, Concert de jazz manouche avec Nathalie B. Artiste créative d'origine manouche, Nathalie B. possède un sublime univers avec des musiques originales aux sonorités jazz manouche. Avec sa voix veloutée, chaude et profonde l'on est envahi soudainement d'un dépaysement total, une échappée belle à la rencontre de son histoire où se mêlent les bribes de son enfance et l'histoire du peuple manouche. Elle sera accompagnée pour l'occasion du groupe jazz manouche Quai de l'III

### - Exposition L'Esprit des Lieux (19:00-00:00)

L'exposition de Jacqueline Bilheran-Gaillard, L'Esprit des Lieux, nous invite à renouer avec des lieux oubliés, d'anciens sites industriels abritant autrefois le travail d'hommes et de femmes dont l'artiste cherche à sublimer la trace. Un voyage dans le temps mêlant vestiges matériels et souffle humain.  
 - Visites audio-guidées de la collection Deck (19:00-00:00)  
 Visites audio-guidées avec un iPod de la collection du célèbre céramiste Théodore Deck sur fond musical de Hol Baumann, un vrai moment de détente et de voyages!

### MUSÉE GALLO-ROMAIN

Le Capitole Place de la Mairie  
 68600 **Biesheim**  
[www.biesheim.fr/museegr.html](http://www.biesheim.fr/museegr.html)  
 - **Nuit ludique** (19:00-22:00)  
**Les jeux dans l'antiquité romaine.**  
 Mise à disposition des visiteurs de plusieurs jeux de société d'inspiration antique.

### MUSÉE DES AMIS DE THANN

24, rue Saint-Thiébaud 68800 **Thann**  
[www.les-amis-de-thann.com](http://www.les-amis-de-thann.com)  
 - **Projection de Plaques de Verre** (18:00 - 23:00)  
 - Thème de la soirée (18:00 - 23:00)  
 Sur le chemin de contes à frissonner des Bâtisseurs, venez découvrir la beauté de plaques de verre de Thann et environs du début du 20ème siècle projetées sur grand écran !  
 - **Spectacle de la troupe des Bâtisseurs** (18:00 - 23:00)  
 - Visite du Musée (18:00 - 23:00)



# AQUITAINE

## DORDOGNE (24)

### MUSÉE D'ART ET D'ARCHÉOLOGIE DU PÉRIGORD

22, cours Tourny 24000 Périgueux

05 53 06 40 70

www.musee-

perigord.museum.com/welcome.htm

- Exposition Cabinets de curiosités et nouveaux jeux de piste

Parcours ludique dans le musée avec le nouveau jeu de piste. Découverte des cabinets de curiosités

- Concert Muséomix (DJ, projection 3D) (19:00-00:00)

Concert, projection, buffet

### VESUNNA, MUSÉE GALLO-ROMAIN DE PÉRIGUEUX

Parc de Vésone 20, rue du 26e RI

24000 Périgueux

05 53 53 00 92

www.perigueux-vesunna.fr

- Exposition Dark Lens de Cédric Delsaux (20:30-00:00)

Cédric Delsaux sublime des zones de "non-lieu", parkings, friches... en y intégrant les personnages de la saga Star Wars. Ces lieux deviennent alors aussi puissants que les plus beaux décors hollywoodiens, supports de notre mythologie contemporaine.

### MUSÉE FERNAND DESMOULIN



Révolution  
© Dominique Douet

Abbaye De Brantôme

Boulevard Charlemagne 24310 Brantôme

05 53 05 80 63

www.perigord-dronne-belle.fr

- Dominique Douet (21:30-22:30)

Approche narrative d'une trentaine de toiles par l'artiste médium elle-même. Visite commentée en soirée de la partie troglodytique de l'abbaye.

### MUSÉE ANDRÉ VOULGRE - MUSÉE DES ARTS ET TRADITIONS POPULAIRES DU PÉRIGORD

2, rue Raoul Grassin 24400 Mussidan

05 53 81 23 55

www.museevoulgre.fr

- Spectacle "Pampeligosse" du conteur Daniel Lhomond (21:00, Durée : 1h15)  
Pampeligosse était un lieu imaginaire et paradisiaque célébré par les troubadours. Daniel L'Homond conte ici le périple d'un homme, Pontouquet, qui croit s'offrir de simples vacances... mais qui rencontre en chemin sa véritable quête.

### MUSÉE DES ARTS ET TRADITIONS POPULAIRES

Hôtel de ville - Place de la liberté

24610 Villefranche-de-Lonchat

05 53 80 77 25

www.culture.gouv.fr/public/mistral/museo\_fr

- Inauguration du Musée (14:00 - 19:00)

Le Musée fermé depuis juin 2012, ouvrira ses portes dans des locaux lumineux remis à neuf. Les "Amis du Musée" propose un merveilleux voyage au pays de la connaissance du passé par une nouvelle exposition des collections.

### MUSÉE NATIONAL DE PRÉHISTOIRE DES EYZIES

1, rue du musée

24620 Les Eyzies-de-Tayac-Sireuil

05 53 06 45 45

www.musee-prehistoire-eyzies.fr

- Le renne (18:00 - 23:00 ; début à 18:15, toutes les 30min jusqu'à 21:15)

Visites thématiques sur le thème du renne, entrecoupées de scénettes chamaniques et de musique

- Spectacle sous le grand abri avec cinq tableaux mettant en scène la vie quotidienne d'une tribu au magdalénien, reconstitution d'un campement (22:00)

## GIRONDE (33)

### MUSÉE D'AQUITAINE



Facade du Musée  
d'Aquitaine  
© C. Desle

20, cours Pasteur 33000 Bordeaux

05 56 01 51 00

www.musee-aquitaine-bordeaux.fr

- Autour de la réouverture des salles de Préhistoire (18:00-00:00)

"Contes" par Marie Myriam, conteuse. Autour des collections, elle revisite l'Histoire et les histoires

- Lectures "Pourquoi j'ai mangé mon père" de Roy Lewis par Philippe Chauveau

- Atelier pour enfants "Peinture pariétale"

- Démonstration de taille de silex  
- Projection de "Silex and the city" (d'après la série BD de Jul - 2012)

### MUSÉE DES ARTS DÉCORATIFS

Hôtel de Lalande 39, rue Bouffard

33000 Bordeaux

05 56 10 14 00

www.bordeaux.fr

- Le bureau des réclamations (18:00-00:00)

A chaque époque l'apparition de nouveaux modes de vie et de nouveaux besoins engendre la création d'objets utilitaires inédits. Certains se démodent et disparaissent, d'autres évoluent et s'adaptent, changeant ainsi le regard que l'on porte sur eux.

Mais que se passe-t-il dès lors qu'un slogan publicitaire contemporain est utilisé pour vanter les mérites d'un porte-perruque du XVIIIe siècle ? Et qu'inversement les vers d'un auteur classique dévoilent la poésie d'un égouttoir à vaisselle design ? Cela crée un univers décalé et loufoque que nous vous invitons à découvrir en famille : saurez-vous identifier les slogans, extraits de chansons et citations qui animeront les objets du musée le temps d'une nuit ?

Les agents d'un bureau des déclamations seront à votre écoute toute la soirée ; n'hésitez pas à les solliciter si vous avez besoin d'indices, envie qu'ils se lancent dans une tirade surprenante, ou si vous souhaitez, à votre tour, immortaliser vos propres associations de mots et de choses...

Fil conducteur pour l'ensemble des établissements participants à la nuit des musées à Bordeaux : le collectif d'artistes Mondes & Merveilles joue avec les cartels, les attribue aux visiteurs pour en détourner le sens, dans 10 lieux culturels de la ville de Bordeaux

### MUSÉE DES BEAUX-ARTS

20, cours d'Albret Jardins de la Mairie

33000 Bordeaux

05 56 10 20 56

www.musba-bordeaux.fr

- Visite guidée "La Grèce sur les ruines de Missolonghi" d'Eugène Delacroix (18:00-00:00)

- Visite guidée des chefs-d'oeuvre de la collection (18:00-00:00)

- La Nuit des Cartels (18:00-00:00)

Fil conducteur entre les musées, la "Nuit des Cartels" vous permet de collecter des cartels des musées et de vous identifier à une œuvre.

## MUSÉE DE LA VOITURE À CHEVAL

Le Parc de la Citadelle, Bourg  
33710 © Sylvie Termignon



"Au temps des Calèches"

Parc de la Citadelle 33710 Bourg

05 57 68 23 57

www.bourg-en-gironde.fr

- Visite libre (10:00 - 13:00 et 14:00 - 22:00)

## LANDES (40)

## MUSÉE DE L'ABBAYE D'ARTHOUS

Four à bouteilles  
© Patrick Voelkel



785, route de l'abbaye 40300 Hastings

05 58 73 03 89

www.arthous.landes.org/

- Four à bouteilles (10:00-22:00)

Patrick VOELKEL, céramiste contemporain, proposera une spectaculaire cuisson de son four à bouteilles. Plus de 400 bouteilles reliées entre elles par de l'argile forment un immense four de 2 mètres de haut. Pendant la cuisson qui atteint 900°C, les parois du four deviennent transparentes et le feu intérieur illumine de façon extraordinaire les bouteilles. Après la cuisson, les parois fondues, telles des stalactites, forment une cathédrale de verre. Des céramiques seront cuites dans ce four en témoin de cette animation unique.

- **Marché des céramistes en nocturne** (10:00-22:00)

Cette édition de la Nuit européenne des Musées se déroulera le samedi 18 mai en plein Festival international de Céramique à Arthous. A cette occasion, les 70 exposants et céramistes laisseront leurs stands ouverts jusqu'à 22 h permettant aux festivaliers de flâner dans la cour de l'abbaye d'Arthous et dans les allées de sa prairie dans une atmosphère unique.

- **Concert de Faustin COCO et MACABO** (22:00-00:00)

Cette édition de la Nuit européenne des Musées se déroulera le samedi 18 mai en plein Festival international de Céramique avec comme invité le Cameroun.

Le groupe Faustin Coco et Macabo réunira 4 musiciens camerounais installés dans la région toulousaine depuis quelques années. Macabo propose des compositions originales empreintes de jazz, de blues et de rock mais toujours résolument camerounaises. Leur musique Afro-fusion porte le nom de « Silwaka System ». Au son des percussions et des guitares, les textes camerounais de Faustin Coco, invitent au dépaysement. Reconnu pour la qualité de leurs spectacles en live, ils sont naturellement programmés cette année pour représenter la scène camerounaise.

- **Exposition Voies des Landes** (10:30-22:00)

Depuis les cheminements du chasseur nomade de la préhistoire aux "migrations" des vacanciers rejoignant les côtes estivales, en passant par le pèlerinage vers Saint-Jacques-de-Compostelle ou les exploits des premiers pilotes d'hydravions s'envolant depuis Biscarrosse, le département des Landes est un territoire d'échange et de circulation, de passage et d'installation.

A travers des objets exceptionnels, cette exposition aborde l'évolution des déplacements et des voies de circulation qui recomposent sans cesse un territoire en mouvement.

## MUSÉE DE LA FAÏENCE ET DES ARTS DE LA TABLE

Signatures Landaises  
© Yves Veron/JP Lejeune



2378, route d'Hagetmau 40320 Samadet  
05 58 79 13 00

www.museesamadet.landes.org/

- Documentaire "**Grand feu en Puisaye : une aventure en pays potier**" (21:00 - durée 52min)

Pendant plus de 4 siècles les potiers de Puisaye produisent du grès. Puis le grès fit place à de nouveaux matériaux et les fours s'éteignent. C'est alors qu'un potier de Saint Amand-en-Puisaye, François EVE décida de refaire une cuisson dans un four resté inactif depuis un demi-siècle.

Ce documentaire raconte cette spectaculaire cuisson jusqu'au moment où après 7 jours et 7 nuits, les potiers cuiseurs achèvent cette remise en activité dans l'apothéose du Grand Feu.

Un film de Jacques Tréfoüel et Daniel Hénard -2002

- Visite libre du musée et de l'exposition temporaire " Signatures Landaises" (19:00-23:00)

- **Démonstration de fabrication de faïence** par l'Association "Comité de la faïencerie" (19:30-22:30)

- Visite guidée de l'exposition temporaire " Signatures Landaises" (20:30-21:00)

## MUSÉE DES ARTS ET TRADITIONS POPULAIRES DE LA CHALOSSE

Domaine de Carcher 480, chemin du Sala 40380 Montfort-en-Chalosse

05 58 98 69 27

www.museedelachalosse.fr

- Projection du film **La Bête Humaine de Jean Renoir** (18:00-20:00)

Projection du film **La Bête Humaine** (1938) de Jean Renoir. Séance à 18h dans la salle culturelle du Musée de la Chalosse.

- **Rencontre autour de la grande époque du chemin de fer** (16:00-18:00)

Causerie pour retrouver la grande époque du chemin de fer, en évoquant les souvenirs autour de l'ancien chef de gare de Montfort-en-Chalosse.

## MUSÉE DE L'HYDRAVIATION

332, Avenue Louis Breguet

40600 Biscarrosse

05 58 78 00 65

www.hydravions-biscarrosse.com

- **Le Musée s'affiche** (19:30-00:00)

Dans le cadre de son exposition temporaire annuelle : "Voyage d'Affiches - Le Monde A Rêver" : exposition d'affiches consacrées au transport aérien et à Air France (originales & reproductions - collection Musée de l'hydraviation).

Entre l'art et la publicité, les plus grands affichistes vont donner pendant plus de 70 ans leurs lettres de noblesse à l'industrie du transport aérien.

- **Jeux de pistes pour les plus jeunes** (5 à 15 ans) en collaboration avec le Point Relais Jeunesse de la ville de Biscarrosse

- Visite libre des expositions permanente et temporaire du Musée.

## ÉCOMUSÉE DE MARQUEZE

Vue nocturne du quartier de  
Marqueze © PNRLG



Route de la Gare 40630 Sabres

05 58 08 31 31

www.parc-landes-de-gascogne.fr

- **Visite à la bougie** (22:00)

Prenez le train direction Marquèze et découvrez ce quartier traditionnel landais à la lueur des bougies, une vraie

immersion dans la douce atmosphère des soirées de l'époque.

## LOT-ET-GARONNE (47)

### MUSÉE DES BEAUX-ARTS

Place du Docteur Esquirol 47000 **Agen**  
05 53 69 47 23

[www.agen.fr/musee/](http://www.agen.fr/musee/)

#### - Jazz à tous les étages ! (20:00-00:00)

Ponctuations musicales au sein des collections par l'ensemble Jazz du conservatoire d'Agen (CRDA)

#### - Carte blanche à Corentin ! Images et son (20:00 - 00:00)

Découvrir le projet réalisé par Corentin Philipps en lien avec le thème de l'eau et les collections du musée...Surprenant !

Corentin est élève de 1ère au lycée Bernard Palissy d'Agen.

#### - Visite libre des collections permanentes (20:00 - 00:00)

#### - L'eau comme source d'inspiration ... (20:00 - 00:00)

Présentation de gravures sur bois réalisées par des lycéens, option arts plastiques/ arts visuels du lycée Bernard Palissy d'Agen, sur la thématique de l'eau en lien avec les collections permanentes.

#### - Le fil bleu (20:00 - 00:00)

Projection d'un documentaire "Images de la culture" du CN, réalisation H. Colomer, 1992, 49', couleur.

"Michel Pastoureaux raconte la révolution du bleu opérée au moyen âge dans les domaines tant matériel que symbolique, dont témoignent le vitrail, la peinture, l'enluminure, l'héraldique et la littérature chevaleresque. Jane Schneider propose une passionnante chronique du noir, depuis les croisades jusqu'à son apothéose au XIXe siècle quand il devint le signe de ralliement de la bourgeoisie.

Si le bleu est la couleur préférée des Européens aujourd'hui, elle était pour les anciens celle des barbares. Les premiers bleus sont fabriqués dans la région de Toulouse à partir d'une herbe dont on fait des boules : la cocagne. Ce commerce lucratif ne résiste pas à la découverte de l'indigo, au pouvoir de teinture 30 fois supérieur et d'un coût inférieur cultivé par les esclaves du nouveau monde d'où viendra le blues. Colbert réglemente la circulation des couleurs : le grand teint (13 nuances de bleu) et le petit teint (une couleur diminuée). Afin d'affirmer une différence avec les cultures orientales, les Européens utilisent le teint local : le gris, le noir. Ce sera la couleur dominante des élites, des protestants puis de la bourgeoisie. Aujourd'hui le bleu jean est l'alliance du bleu et du noir", Nathalie Magnan

#### - De l'eau partout ! (20:00 - 23:00)

Soirée atelier pour tous sur la thématique de l'eau.

### SAUVE TERRE MUSÉE DE PRÉHISTOIRE

Le Bourg 47500 **Sauveterre-la-Lémance**  
05 53 40 73 03

[www.sauveterre-prehistoire.fr](http://www.sauveterre-prehistoire.fr)

#### - PréhistoDélites : balade botanique (17:30-20:00, 4€/personne, à partir de 8 ans)

Le long d'un sentier, bordé par la rivière de la Lémance, suivez les guides Michel et Véronique pour une balade botanique riche en couleurs parmi les herbes, racines, feuilles, graines et fleurs de la forêt... Découvrez comment nos lointains ancêtres utilisaient ces végétaux à bon escient. Ensuite, place au goût avec une dégustation de plantes sauvages venues d'un autre temps... Une délicieuse parenthèse à partager au musée à l'occasion d'une nuit pas comme les autres !

## PYRENEES-ATLANTIQUES (64)

### MUSÉE DES BEAUX-ARTS

rue Mathieu Lalanne 64000 **Pau**  
05 59 27 33 02

[www.pau.fr](http://www.pau.fr)

#### - Yiddish Djili trio (20:00-01:00)

Yiddish Djili trio est la rencontre de 3 musiciens, "tziganes dans l'âme", unis autour d'une même passion, celle de la chanson : djili, en langue rom...

Charmés par l'exotisme des musiques traditionnelles et séduits par la force des chants populaires,

ils parlent simplement de liberté, d'amour, d'errance ou d'espérance.

Ils nous emmènent en voyage, nous conduisent au sens profond et caché de la musique des peuples assoiffés d'espace et de liberté.

### MUSÉE NATIONAL DU CHÂTEAU DE PAU

Rue du château 64000 **Pau**  
05 59 82 38 00

[www.musee-chateau-pau.fr](http://www.musee-chateau-pau.fr)

#### - Visite des collections avec animation musicale (20:00- 23:30)

Visite des Appartements historiques avec ponctuations musicales en partenariat avec le Conservatoire à vocation départementale de musique et de danse.

### MUSEE BONNAT-HELLEU MUSEE DES BEAUX-ARTS DE BAYONNE

5, rue Jacques-Laffitte 64100

**Bayonne**

05 59 59 08 52

[www.bayonne.fr](http://www.bayonne.fr)

#### - Dernières acquisitions du musée Bonnat-Helleu (10:00-18:00)

Le musée Basque invite le musée Bonnat-Helleu, fermé pour restructuration, à présenter dans ses murs une sélection d'œuvres acquises au cours des trois dernières années.

### MUSÉUM D'HISTOIRE NATURELLE



Plaine d'Ansot 64100 **Bayonne**

05 59 42 22 61

[www.museum.bayonne.fr](http://www.museum.bayonne.fr)

#### - Visite animée des expositions du Muséum et de la plaine d'Ansot (20:00 - 22:30, inscription obligatoire au 05 59 42 22 61 ou [museum@bayonne.fr](mailto:museum@bayonne.fr))



# Auvergne

## ALLIER (03)

### CENTRE NATIONAL DU COSTUME DE SCÈNE ET DE LA SCÉNOGRAPHIE

Exposition Costumer le pouvoir © CNCSPascal François



Quartier Villars - Route de Montilly

03000 **Moulins**

04 70 20 76 20

[www.cncs.fr](http://www.cncs.fr)

- **Visite diaporama commentée** par un guide conférencier (20:00, réservation au 0470207620 ou [accueil@cncs.fr](mailto:accueil@cncs.fr))

- Exposition **"Costumer le pouvoir, opéra et cinéma"** (18:00-23:00)

Des dieux de l'Olympe aux souverains oints de Dieu, du sabre au goupillon, de la République aux dictatures... La nouvelle exposition présentée par le CNCs s'attachera à montrer comment la scène et le cinéma traitent de la représentation du pouvoir, de la simple évocation à la reconstitution fidèle de célèbres portraits de souverains.

- **Visite en musique** (18:00-23:00, réservation au 0470207620 ou [accueil@cncs.fr](mailto:accueil@cncs.fr))

Possibilité de visiter en découvrant les créations sonores spécialement réalisées par l'École de musique de Moulins Communauté, à télécharger sur <http://ecolemusique.moulins.free.fr/pouvoir>

- **Séance spéciale court métrage «Autour du pouvoir»** (21:00-23:00, réservation au 0470207620 ou [accueil@cncs.fr](mailto:accueil@cncs.fr))

Séance spéciale court métrage «Autour du pouvoir» en partenariat avec Sauve qui peut le court métrage de Clermont-Ferrand, à l'auditorium du CNCs.

### MUSÉE ANNE DE BEAUJEU

Place du colonel Laussedat

03000 **Moulins**

04 70 20 48 47

[www.mab.allier.fr](http://www.mab.allier.fr)

- **Atelier de création artistique et d'initiation au tissage** (19:00-00:00)

En lien avec l'exposition "Des héros et des dieux. Histoires tissées". Réalisation d'un carré de tissage sur un petit métier à tisser. Chaque enfant pourra rapporter sa création.

- Exposition **"Des héros et des dieux. Histoires tissées"** (19:00-00:00)

Exceptionnellement, le musée des Beaux-Arts de la ville de Paris - plus connu sous le nom de Petit Palais - a accepté de prêter un ensemble de tapisseries au musée Anne-de-Beaujeu. Ces tapisseries, principalement du 18ème siècle, traitent de sujets mythologiques (Achille, Ulysse, Neptune) mais aussi de l'histoire d'Alexandre ou de l'empereur de Chine.

- Parcours ludique dans l'exposition **"Des héros et des dieux. Histoires tissées"** (19:00-00:00)

Un parcours de visite spécifique est proposé pour découvrir les histoires tissées : bornes vidéo, costumes à essayer, dessins, jeux...

- **Visite de la Maison Mantin** (19:00-00:00, départ toutes les 15min, durée : 30min)

Visite animée par un guide conférencier pour découvrir un étage de la Maison Mantin. Cette maison était la demeure de Louis Mantin, bourgeois moulinois du 19ème siècle. En la léguant il souhaitait qu'elle soit ouverte au public, montrant ainsi un spécimen d'habitation de la fin du 19ème siècle.

- **Visite libre des collections du musée** (19:00-00:00)

Beaux Arts (peintures, sculptures, faïences de Moulins) et histoire de la famille des ducs de Bourbon.

### MUSEE DE SAINT-MARC

Place Aristide Briand 03210 **Souvigny**

04 70 43 99 75

[www.ville-souvigny.com](http://www.ville-souvigny.com)

- **Souvigny au clair de lune** (14:00-22:00)

Accompagné d'un guide et d'une lampe torche, les visiteurs découvrent l'église dans l'obscurité. Seule la lampe mettra en lumière les trésors de l'édifice: tombeau et gisants de Mayeul et Odilon, sculptures romanes et gothiques, sacristie baroque... Les visiteurs entreront dans les chapelles funéraires et découvriront l'histoire des Ducs de Bourbon. La visite se poursuivra en extérieur, dans l'ancien cloître puis dans les jardins du prieuré entièrement illuminé au flambeau

### MUSÉE MUNICIPAL YVES MACHELON

1, place Rantian 03800 **Gannat**

04 70 90 23 78

[www.bassin-gannat.com](http://www.bassin-gannat.com)

- **Esprits, êtes-vous là?** (19:30 - 23:00)

## CANTAL (15)

### MUSÉE D'ART ET D'ARCHÉOLOGIE

Centre Pierre Mendès-France 37, rue des Carmes

15000 **Aurillac**

04 71 45 46 10

[www.aurillac.fr](http://www.aurillac.fr)

- **"[En]quête sur l'histoire d'une montagne cantalienne, de la préhistoire aux burons"** (19:00-00:00)

### MUSÉUM DES VOLCANS

Château Saint-Etienne

Rue du Château de Saint-Etienne

15000 **Aurillac**

04 71 48 07 00

[www.aurillac.fr](http://www.aurillac.fr)

- **De nichoir en nichoir** (19:30 - 24:00)

Autour d'une exposition conçue en partenariat avec les services Education, Démocratie locale et Espaces verts de la ville d'Aurillac, des animations seront proposées.

Cette exposition intitulée "Un petit chemin... un grand patrimoine naturel", élaborée notamment à partir des productions des enfants du péri-scolaire des écoles de la ville, s'intéresse à la faune et à la flore d'un chemin du quartier de Belbex.

### MUSÉE DE LA HAUTE AUVERGNE

1, place d'Armes 15100 **Saint-Flour**

[www.saint-flour.fr](http://www.saint-flour.fr)

- **Nuit des musées 2013** (18:30-22:30)

Les musées de Saint-Flour se dévoilent le temps d'une nuit. L'ambiance nocturne invite au rêve. Les musées rivalisent d'imagination pour transmettre le plaisir des lieux et des collections.

### MUSÉE ALFRED DOUËT (MAISON CONSULAIRE)

17, place d'Armes 15100 **Saint-Flour**

04 71 60 44 99

[www.musee-douet.com](http://www.musee-douet.com)

- **Nuit des musées** (18:30-22:30)

Les musées de Saint-Flour se dévoilent le temps d'une nuit. L'ambiance nocturne invite au rêve. Les musées rivalisent d'imagination pour transmettre le plaisir des lieux et des collections.

### JARDIN SAINT-MARTIN - ECOMUSÉE DE MARGERIDE

La Tour 15320 **Ruynes-en-Margeride**

04 71 23 42 96

[www.margeride-truyere.com](http://www.margeride-truyere.com)

- **Contes et légendes** (20:30)

La 9ème édition de la nuit des musées s'invite au jardin de St Martin pour une visite originale, ponctuée de contes et de légendes.

## PUY-DE-DOME (63)

### MUSÉUM HENRI-LECOQ

15, rue Bardoux 63000 [Clermont-Ferrand](#)

04 73 91 93 78

[www.museelecoq.clermont-ferrand.fr](http://www.museelecoq.clermont-ferrand.fr)

- **Histoire des sciences, histoires de sciences** (20:00-00:00)

Le musée Henri-Lecoq/Clermont-Ferrand consacre de nouveaux espaces spécialement dédiés à l'histoire des sciences. Intitulés Histoire des sciences, Histoires de sciences, ces espaces retracent l'histoire des sciences et des techniques du XVIIe au XXe siècle à travers d'illustres scientifiques qui ont marqué les sciences et l'Auvergne : Blaise Pascal, Antoine-Laurent de Lavoisier et la figure tutélaire du musée, Henri Lecoq.

L'histoire des sciences étudie la construction des connaissances scientifiques dans un contexte social et économique. Il ne s'agit pas d'une simple chronologie de faits scientifiques mais de l'évolution d'idées, de concepts, d'une pensée et également d'institutions.

### MUSEE BARGOIN

45, rue Ballainvilliers

63000 [Clermont-Ferrand](#)

04 73 42 69 70

[www.museebargoin.clermont-ferrand.fr](http://www.museebargoin.clermont-ferrand.fr)

- **La sépulture de Sarliève : une enquête au musée !** (20:00-00:00)

Fouillée au début des années 30, entrée au musée en 1932, cette tombe intégrale était conservée et présentée en salle dans son environnement immédiat. Lors des précédentes Journées Nationales de l'Archéologie, Esther Gatto, archéo-anthropologue, a réalisé une fouille complète de cette sépulture au musée afin d'en extraire les éléments encore lisibles et analysables. L'étude complète, effectuée en laboratoire à l'INRAP, a été présentée à l'équipe du musée en fin d'année 2012. L'intérêt et la richesse des découvertes réalisées ont incité le musée Bargin et l'INRAP à partager cette véritable enquête avec le public le plus large possible.

### MUSÉE D'ART ROGER-QUILLIOT [MARQ]

Quartier historique de Montferrand

Place Louis-Deteix

63100 [Clermont-Ferrand](#)

04 73 16 11 30

[www.museedart.clermont-ferrand.fr](http://www.museedart.clermont-ferrand.fr)

- **Chroniques de papier** (19:00 - 23:00)

La nouvelle édition du Rendez-vous des arts graphiques est une nouvelle invitation à une traversée dans le temps, à travers une sélection d'épisodes historiques mettant en scène des héros bibliques, antiques et modernes. Une occasion de réviser la grande et la petite histoire, avec des scènes illustres. La présentation mettra aussi l'accent sur quelques grandes figures, telles que le général Desaix.

- **MARQ FAC'tory # 3** (19:00 - 23:00)

En partenariat avec la Coopérative de mai et son relais FAC. Pour cette nouvelle édition, MARQ FAC'tory se déroulera en soirée et en surprises avec un concert à découvrir le soir même ! Pop, rock, folk, indie...

- **Oeuvres de Delphine Chamouleau** (19:00 - 23:00)

En résonance avec MARQ FAC'tory # 3, l'artiste-plasticienne Delphine Chamouleau prépare un travail spécialement pour la soirée. Autour de la musique d'une manière générale, elle s'intéresse en particulier à la dématérialisation des supports. A l'ère des fichiers numériques et loin d'une éventuelle nostalgie, son économie de travail est basée sur la récupération. Des sculptures en carton, du crochet réalisé avec de vieilles cassettes audio, des dessins sur papier... Un travail qui permet de surprendre et étonner.

- **Blaise Pascal, le philosophe** (19:00 - 23:00)

Le musée met à l'honneur l'illustre Clermontois Blaise Pascal (1623-1662), en lui consacrant un espace au sein de ses collections. Cette nouvelle présentation rend hommage à ce génie universel, en évoquant sa vie et son riche parcours spirituel, les multiples facettes de son œuvre littéraire et la réception de son œuvre depuis le XVIIe siècle à nos jours.

Des pièces exceptionnelles sont à découvrir comme le masque mortuaire de Blaise Pascal ou l'édition rouennaise de 1643 de l'Augustinus de Jansenius.

- **Pierre Coulibeuf. Habiter le monde - corps - architectures - imaginaires** (19:00 - 23:00)

Le MARQ, musée des beaux-arts de la Ville de Clermont-Ferrand propose à travers ses collections, par ses expositions et ses actions culturelles d'initier des passerelles vers différents arts et souhaite interroger nos modes de rapports aux images. Avec cette exposition, le visiteur habitué à contempler sculptures, peintures ou objets d'art décoratifs, est invité à découvrir une forme d'art moins conventionnelle mais éprouvée depuis plusieurs décennies par des artistes tel que Pierre Coulibeuf.

Depuis les années 1980, ses réflexions artistiques, à partir du médium cinéma, s'entrecroisent en constante transdisciplinarité : chorégraphie, performance, cinéma, musique, photographie sont ici impliquées, mais aussi l'architecture et la philosophie. Des territoires se chevauchent, se croisent ou s'interpénètrent dans l'espace propre du cinéma.

### MUSÉE DEPARTEMENTAL DE LA CÉRAMIQUE

39, rue de la République 63190 [Lezoux](#)

04 73 73 42 42

[www.puydedome.fr](http://www.puydedome.fr)

- **La fête au musée** (19:00-00:00)

Le temps d'une soirée, le Musée départemental de la Céramique installé dans une fabrique du XIXème siècle, vous fait revivre l'ambiance d'une fête populaire. Danses et musiques s'invitent au musée. L'occasion pour tous de recréer cette atmosphère où se côtoieront vaudeville, théâtre de guignol, spectacles vivants.

### MUSÉE FRANCISQUE MANDET



14, rue de l'Hôtel de Ville 63200 [Riom](#)

[www.musees-riom.com](http://www.musees-riom.com)

- **« Les miroirs feraient mieux de réfléchir avant de renvoyer les images »** (19:00 - 00:00)

Suspendu à l'envers, les pieds en l'air comme une chaise volante, le lustre en cristal de Géraldine Gonzalez vous accueille dans le salon d'honneur, mis en abyme à l'infini par les miroirs qui l'encadrent.

- **"Le trompe-l'œil et le sens caché des choses"** (20:00 ; 21:00 ; 22:00 et 23:00)

Avec des œuvres à décoder, des termes oubliés à expliquer, des objets aux usages insolites et de la poésie à mettre en lumière... Accompagné par un conférencier du service Animation du patrimoine

- **"Un envoutant spectacle d'ombres chinoises"** (19:30 ; 20:30 ; 21:30 et 22:30)

Le théâtre du Petit Miroir propose un spectacle d'ombres chinoises, dans la pure tradition de cet art.

Initié à Taiwan pendant 5 ans à l'art du théâtre de marionnettes et du théâtre d'ombres par Maître Li Tien Lu, un des derniers grands maîtres de marionnettes de l'île, Jean-Luc Penso a créé le Théâtre du Petit Miroir en 1978. La compagnie se

consacre à la création de spectacles de marionnettes et d'ombres pour enfants.

- **"La chambre obscure"** (19:00 - 00:00)

Ce dispositif, connu depuis la Renaissance (Alberti et Léonard l'évoquent dans leurs traités théoriques) a permis de mieux comprendre les principes de la perspective. Expérimentons-le à travers les collections de peintures.

- **"Un musée, ça trompe énormément..."** (19:00 - 00:00)

Trompe-l'œil et faux semblants dans les musées de Riom communauté. Objets détournés, effets d'optique, ombres chinoises, trompe-l'œil et l'oreille, c'est au grand jeu de l'illusion que vous convient cette année le musée Mandet et le Musée régional d'Auvergne !

- **"Un voyage dans le monde sonore"** (19:00 - 00:00)

A travers l'installation d'une structure sonore, Serge Durin, de la Compagnie des passeurs de sons nous fera découvrir un monde, situé aux marges du monde musical. Serge Durin est facteur d'instruments à vent et créateur de corps sonores.

#### MUSÉE RÉGIONAL D'AUVERGNE



10, bis rue Delille 63200 **Riom**

04 73 38 17 31

[www.riom-communaute.fr](http://www.riom-communaute.fr)

- Un musée, ça trompe énormément... (19:00 - 00:00)

Trompe-l'œil et faux semblants dans les musées de Riom communauté

Objets détournés, effets d'optique, ombres chinoises, trompe-l'œil et l'oreille, c'est au grand jeu de l'illusion que vous convient cette année le musée Mandet et le Musée régional d'Auvergne !

Et pour se mettre en condition, la rue Delille qui relie les deux musées réserve quelques surprises réalisées par les adultes de l'Atelier des musées.

- **"J'anamorphose, tu anamorphoses..."** (19:00 - 00:00)

Jean-Paul Dupuy et Elise Plumey, médiateurs des musées de Riom Communauté vous proposent de découvrir l'anamorphose : technique très ancienne de déformation optique (sous deux versions différentes), à la fois fascinante, effrayante et toute simple.

Anamorphoses 1 : Installation d'une anamorphose oblique géante dans le jardin. Mais qui se cache derrière cette inquiétante représentation ?

Pour le savoir, il faudra trouver le bon angle

namorphose 2 (catoptrique mais pas catastrophique !) : Dans un petit coin du musée, le visiteur est attiré par une étrange tâche de couleur qui se dessine sur le sol. Avec l'aide d'un miroir, à la manière des savants du XVIIe siècle, l'image cachée se dévoile enfin.

- **"La photographie stéréoscopique ou l'illusion de la vie"** (19:00 - 00:00)

La photothèque du service des Archives départementales du Puy-de-Dôme se joint au musée pour proposer aux visiteurs d'expérimenter un procédé photographique ancien et fascinant, mis au point en 1850 par l'opticien parisien Jules Dubosq. Son invention permet de percevoir des images en trois dimensions. Le temps d'un instant, les objets des vitrines semblent s'évader dans des paysages d'Auvergne.

- **"Le trompe-l'œil et le sens caché des choses"** (20:00 ; 21:00 ; 22:00 et 23:00)

Avec des œuvres à décoder, des termes oubliés à expliquer, des objets aux usages insolites et de la poésie à mettre en lumière... Accompagné par un conférencier du service Animation du patrimoine

- **"Morceaux choisis chez Wilde"** (19:00 - 00:00)

Quand le portrait est tellement réussi que c'est le modèle qui trompe l'œil... Alors, aucun doute n'est possible, c'est qu'il s'agit d'elle, de l'éternelle beauté de Dorian Gray. Lecture musicale par Marie-Laure Fraysse accordéoniste et Thérèse Canet artiste conteuse

#### MUSÉE MUNICIPAL DE LA COUTELLERIE

58, rue de la Coutellerie 63300 **Thiers**

[www.musee-coutellerie-thiers.com](http://www.musee-coutellerie-thiers.com)

- **Bal des 36 Chandelles sur la place Chastel à Thiers** (21:00 - 23:00)

Piste de danse, lampions, guirlande et même casse-croûte : à l'occasion de l'exposition Le syndicalisme à Thiers, venez découvrir l'ambiance d'un bal populaire des années 1930 ! L'orchestre de poche Sur la Corniche revisite sur des musiques actuelles les chansons ouvrières des couteliers thiernois. Après une pause syndicale, Sur la Corniche vous invitera à danser sur un répertoire des années 1930 : entre airs de java et valse entraînant, découvrez l'ambiance festive d'avant-guerre du Front Populaire. Rejoignez-nous et accrochez un morceau de chiffon rouge sur votre cœur...

Costume des années 30 bienvenus ou, pour suivre Michel Fugain, un morceau de chiffon rouge sur le cœur...

- **Nuit des 36 Chandelles : Bal des enfants** (17:00 - 18:00)

A Thiers dans les années 1930, des bals étaient organisés spécialement pour les enfants. Pour faire revivre cette jolie tradition, le musée invite les enfants à participer à la Nuit des 36 chandelles.

Au programme : jeux musicaux, chansons, danses, déguisements et... goûter !

- **Nuit des 36 Chandelles : Exposition Le Syndicalisme dans le Puy-de-Dôme** (20:00 - 23:00)

La salle des Ursulines, le musée, les archives et la médiathèque, qui accueillent l'exposition Le Syndicalisme à Thiers, sont ouverts de 20h à 23h.

Au musée, venez découvrir l'épopée du Syndicat des éboueurs : 100 ans de lutte au service de la coutellerie.

# BASSE-NORMANDIE

## CALVADOS (14)

### MUSÉE DE NORMANDIE

Château 14000 **Caen**

02 31 30 47 60

[www.musee-de-normandie.eu](http://www.musee-de-normandie.eu)

#### - LA NORMANDIE DE LA PREHISTOIRE AUX VIKINGS (20:00-00:00)

Présentation des salles archéologiques de la collection permanente.

#### - ANIMATION MUSICALE (20:00-00:00)

Découverte de la musique de l'époque gothique avec l'Ensemble "Le Lion vert" (chanteurs et musiciens).

- **EXPOSITION "EN COULEURS ET EN LUMIERES"** - Dans le sillage de l'impressionnisme, la photographie autochrome 1903-1931"" (18:00-00:00) Dans le cadre du festival "Normandie Impressionniste".

La Normandie, terre rêvée des artistes pour sa lumière et ses ciels changeants, fut une région largement explorée par les photographes professionnels et amateurs. "En couleurs et en lumière" présente une sélection inédite de plaques autochromes issues de collections publiques et privées prestigieuses.

Paysages, monuments, portraits et scènes de genre, photographiés pour la première fois en couleurs, illustrent les liens ténus entre photographie couleur, impressionnisme et néo-impressionnisme.

### MUSÉE DES BEAUX-ARTS

Le Château 14000 **Caen**

02 31 30 40 85

[www.mba.caen.fr](http://www.mba.caen.fr)

#### - Grande Chasse au trésor (18:00 - 00:00)

Visitez gratuitement les collections permanentes à la recherche du trésor dont les indices sont cachés dans les tableaux. Les étudiants de l'IUFM vous aideront à résoudre les énigmes.

#### - Impressionnisme en nocturne (18:00 - 00:00, Tarifs : 9/6 euros, gratuit pour les moins de 26 ans)

L'exposition "Un été au bord de l'eau, Loisirs et impressionnisme " sera exceptionnellement ouverte en nocturne. L'occasion de découvrir les chefs-d'oeuvre des grands peintres impressionnistes : Monet, Manet, Renoir, Degas, Berthe Morisot, Mary Cassatt, Maurice Denis...

#### - Illumination du parc de sculptures (22:00 - 00:00)

A la tombée de la nuit, les sculptures s'illuminent pour se révéler sous un jour

nouveau. Une promenade insolite dans un parc dédié aux piétons.

### LE MÉMORIAL DE CAEN

Esplanade Général Eisenhower BP 55026

14050 **Caen**

02 31 06 06 44

[www.memorial-caen.fr](http://www.memorial-caen.fr)

- Visites guidées de l'espace Seconde Guerre Mondiale (19:00 - 00:00, départ toutes les demi-heures)

### CHÂTEAU-MUSÉE DE SAINT-GERMAIN DE LIVET



© Pôle Muséal de L'INTERCOM  
Lieux Pays d'Auge Normandie

14100 Saint-Germain-de-Livet

02 31 31 00 03

[www.voiretsavoir.com/](http://www.voiretsavoir.com/)

#### - Léon Riesener et l'art de vivre au XIXe siècle (18:00 - 21:00)

Le Château-Musée ouvrira ses portes aux visiteurs curieux de découvrir la richesse des collections de la famille Riesener en visite libre. Les guides du Pôle Muséal seront présents dans chaque salle pour aller à la rencontre des visiteurs et répondre à leurs questions.

### CHÂTEAU DU PONTECOULANT

Le Domaine 14110 **Pontécoulant**

02 31 69 62 54

[www.condeintercom.fr](http://www.condeintercom.fr)

#### - Visite théâtralisée (19:30-22:30)

Au château de Pontécoulant, vers l'an 1780, le château est sens dessus. Un invité est venu avec un légume inconnu : des pommes de terre. Les servantes, le jardinier et la marquise s'en inquiètent, se demandant si c'est mangeable et surtout si c'est bon.

### MUSÉE DE LA MINE

Rue de la Fosse Frandemiche

14330 **Le Molay-Littry**

02 31 22 89 10

[www.ville-molay-littry.fr](http://www.ville-molay-littry.fr)

#### - A la découverte de la mine de Littry (20:00-23:00)

Dans le cadre illuminé de la cour du musée, visite des vestiges archéologiques de la fosse Frandemiche, puis de l'intérieur du musée de la Mine.

### MUSÉE VILLA MONTEBELLO

64 rue Général Leclerc

14360 **Trouville-sur-Mer**

02 31 88 16 26

[www.trouvillesurmer.org](http://www.trouvillesurmer.org)

#### - Lumière sur les collections (23:00-23:45)

Visite guidée nocturne à la découverte des collections du musée munis de lampes torches.

- **Concert de chansons françaises** fin 19ème par l'association Arthémus (20:00-20:50 et 22:00-22:50)

### MAHB - MUSÉE D'ART ET D'HISTOIRE BARON GÉRARD

37 rue du Bienvenu 14400 **Bayeux**

[www.mairie-bayeux.fr](http://www.mairie-bayeux.fr)

[www.bayeuxmuseum.com](http://www.bayeuxmuseum.com)

#### - Autour de l'ouverture du MAHB (20:00 - 00:00)

La Ville de Bayeux crée l'événement autour de l'ouverture du Musée d'Art et d'Histoire Baron Gérard (MAHB). Le public peut visiter gratuitement cet établissement de 20h00 à 00h00. Parallèlement, les deux autres musées de la ville (La Tapisserie de Bayeux et le Musée Mémorial de la Bataille de Normandie) sont aussi ouverts librement à la visite de 20h00 à 23h00.

Des animations sont proposées au sein de chacun des musées avec en clôture à partir de 22h00 une parade nocturne féérique "La cour des Fées" qui amènera le public de La Tapisserie de Bayeux au MAHB. Enfin, une installation plastique "Le Jardin Impossible" sera réalisée autour du MAHB.

### MUSÉE EUGÈNE BOUDIN



©Musée Eugène Boudin,  
Honfleur

Rue de l'Homme de bois 14600 Honfleur

[www.musees-basse-normandie.fr](http://www.musees-basse-normandie.fr) et [musees-honfleur.fr](http://musees-honfleur.fr)

- Visite avec audioguides et vente de catalogues à prix réduits (18:00 - 21:00)

### PALÉOSPACE L'ODYSSÉE

Paléospace l'Odysée Avenue Jean-Moulin

14640 **Villers-sur-Mer**

02 31 81 77 60

[www.paleospace-villers.fr](http://www.paleospace-villers.fr)



- **Démonstrations** (19:30-22:30, limité à 100pers. Simultanément, toutes les 45min)  
Les médiateurs scientifiques du musée proposeront des démonstrations sur des objets insolites des vitrines ou des instruments de navigation, en lien avec les trois thématiques du musée : la paléontologie, le méridien de Greenwich et le marais de Villers-sur-mer.

- Visite libre de l'exposition permanente du musée (19:30-22:30)

Cette visite permet de découvrir les 3 thèmes du musée : la paléontologie avec les fossiles des falaises des Vaches Noires, l'astronomie avec la salle dédiée au méridien de Greenwich et le marais littoral de Villers-sur-mer.

## MANCHE (50)

### MUSÉE DU BOCAGE NORMAND

Ferme de Boisjuga  
Boulevard de la Commune  
50000 [Saint-Lô](#)  
[www.saint-lo.fr](#)

- Visite libre des collections permanentes :  
**Evolution de l'agriculture de 1800 à nos jours.** (19:00 - 22:30)

### MUSÉE DES BEAUX-ARTS

Centre culturel Jean Lurçat  
Place du Champ de Mars  
50000 [Saint-Lô](#)  
02 33 72 52 55  
[www.saint-lo.fr](#)

- Visite libre de l'exposition permanente (19:00 - 22:30)

- **Présentation de l'oeuvre contemporaine "Le Mont Saint-Michel" de Marcel DINAHET** (19:00 - 22:30)

Présentation d'une oeuvre contemporaine de Marcel DINAHET intitulée "le Mont Saint-Michel", 2002, nouveaux médias, vidéo DVD, collection du FRAC de Basse Normandie.

Le musée des beaux-arts de Saint-Lô participe au festival Normandie Impressionniste et prépare une exposition intitulée : De l'impressionnisme à l'abstraction, une immersion dans la peinture, ouverte au public le 26 juin prochain. A l'occasion de la Nuit des Musées, et en préfiguration de ce temps fort qui aura lieu l'été prochain, une oeuvre vidéo de Marcel DINAHET "le Mont Saint-Michel" sera projetée sur les cimaises du musée.

### MUSÉUM EMMANUEL-LIAIS



vue de la salle d'Océanographie  
© C. Deambrosi 2009

Rue de l'Abbaye  
50100 [Cherbourg-Octeville](#)  
[www.ville-cherbourg.fr/themes/culture/musees/museum-emmanuel-liais](#)

- **L'atelier du sculpteur égyptien** (20:00-00:00)

Mettez-vous dans la peau d'un artisan de l'Ancienne Egypte et réalisez un moulage de talisman ou de serviteur funéraire issu des collections du musée. Enfants et adultes.

- **L'Egypte ancienne tisse sa toile** (20:00-00:00)

Les collections égyptiennes du musée sont désormais accessibles sur internet. Découverte et démonstration de la base de données Joconde.

- **Jeu de piste : à la recherche du trésor de la momie** (20:00-00:00)

La momie a perdu son trésor! Retrouvez-le dans les salles du musée. Un livret-jeu vous mènera d'indice en indice à la découverte des collections, jusqu'à l'oracle final qui vous délivrera la clef de l'énigme. Enfants et adultes.

- **Une nuit en Egypte** (20:00-00:00)

Découverte nocturne des collections égyptiennes du musée Emmanuel-Liais : une collection de 470 pièces données au musée par des voyageurs cherbourgeois au XIXe siècle : la magnifique stèle de Ptah-em-sa-ef, la tête de babouin en schiste vert, la momie et le sarcophage de Nésy-Khonsou-pa-khéré étudiés par Champollion, les amulettes, talismans et serviteurs funéraires...

- **Le mystérieux sarcophage de Nésy-Khonsou-pa-khéré** (20:00-00:00)

Présentation commentée du sarcophage de Nésy-Khonsou-pa-khéré.

### MUSÉE CHRISTIAN DIOR

La Villa Les Rhumbs Rue d'Estouteville  
50400 [Granville](#)  
02 33 61 48 21  
[www.musee-dior-granville.com](#)

- Visite de notre exposition estivale (20:30-23:30)

Visite en nocturne à l'occasion de la Nuit des Musées de l'exposition **"Impressions Dior. Dior et l'impressionnisme"**

### MUSÉE D'ART MODERNE RICHARD ANACRÉON

La Haute Ville Place de l'Isthme  
50400 [Granville](#)

02 33 51 02 94

[www.ville-granville.fr](#)

- **Visite commentée de l'exposition consacrée à Maurice Denis** (21:00)

L'exposition Maurice Denis s'inscrit dans le cadre du festival Normandie Impressionniste, consacré en 2013 au thème de l'eau, et propose une lecture de l'œuvre de Maurice Denis sous cet angle. De nombreuses œuvres de l'artiste intègrent en effet la présence de l'eau sous ses différents aspects, souvent associée à une symbolique précise et utilisée pour ses différentes possibilités de traitement plastique. L'exposition a pour ambition de donner une vision d'ensemble de l'œuvre de Maurice Denis au travers de ce prisme particulier, avec une sélection remarquable de ses œuvres. Différentes formes d'expressions artistiques seront abordées : peinture, arts décoratifs (vitrail, papier peint, paravent, éventail), grands décors, illustration de livres, cette multiplicité d'expressions étant une composante essentielle du travail de Maurice Denis.

### MUSÉE DU VIEUX GRANVILLE

Haute-Ville 2 rue Le Carpentier  
50400 [Granville](#)  
02 33 50 44 10  
[www.ville-granville.fr](#)

- **Les chef-d'oeuvres méconnus du musée du Vieux Granville** (18:00-00:00)

Dans le cadre de ses opérations de récolement, le musée du Vieux Granville s'est récemment penché sur ses collections de peinture. A l'occasion de cette édition de la nuit des musées, quelques-unes des œuvres majeures du musée, ordinairement conservées en réserve seront présentées au public. Parmi les œuvres présentées, figurent quelques grands noms de la peinture française comme Courbet ou Corot, mais aussi de nombreux artistes renommés tels Gaston Roulet, Léon Carré, Richard le Blanc, Maurice Collignon ou Maurice Orange.

### MUSÉE MARITIME DE L'ILE TATHOU

ÎleTathou 50550 [Saint-Vaast-la-Hougue](#)  
02 33 54 33 33  
[www.tathou.com](#)

- **Terre de pêcheries, 4000 ans d'archéologie et d'histoire sur le littoral de la Manche** (19:00-20:30 et 20:30-22:00, réservation au 02.33.23.19.92)

Les pêcheries sont des barrages à poissons construits en pierre ou en bois qui représentent un élément emblématique du patrimoine maritime des côtes de la Manche. Le musée maritime de Tathou propose de découvrir les différents dispositifs utilisés pour cette

pêche traditionnelle sur les deux façades du littoral de la Manche. Une visite guidée de l'exposition sera proposée pour la nuit des musées. Elle sera suivie d'une démonstration de fabrication d'une pêcherie (débitage du bois et tressage)

- **La Tour Vauban** (18:00-22:00, passage du bateau payant 5.10€ :adulte et 2.30€/enfant (de 4 à 11 ans))

Construite par un élève de Vauban après la bataille de la Hougue à l'issue de laquelle Le Roi Soleil perdit 11 vaisseaux dans la baie de Saint-Vaast-la-Hougue, la tour Vauban de Tatihou est inscrite, au même titre que sa jumelle de la Hougue, au patrimoine mondial de l'humanité par l'UNESCO depuis juillet 2008.

- **Flottes et fracas, les épaves de la Hougue, 1692** (18:00-22:00, passage du bateau payant 5.10€: adulte et 2.30€/enfant (de 4 à 11 ans))

Cette exposition permanente présente le mobilier archéologique des épaves de la Hougue. A l'issue de la bataille de Barfleur-La Hougue qui vit s'affronter les vaisseaux de Louis XIV à la puissance navale anglo-hollandaise, plusieurs unités françaises furent incendiées dans la rade de Saint-Vaast. L'exposition présente plus de 200 objets et aborde de nombreux thèmes tels que la construction navale, la navigation et la vie à bord des vaisseaux du roi jusqu'aux travaux des archéologues sous-marins.

- **Les jardins de Tatihou** (18:00-22:00, passage du bateau payant 5.10€:adulte et 2.30€/enfant (de 4 à 11 ans))

Trois jardins thématiques sont à découvrir sur le site : Le jardin d'acclimatation ou jardin du lazaret dans lequel se trouvent des plantes exotiques, originaires de méditerranée et de l'hémisphère sud ; Un petit jardin botanique qui resence les espèces littorales des côtes Manche et Atlantique ; Un grand jardin maritime présentant des espèces indigènes

## MUSÉE RÉGIONAL DU CIDRE



Rue du Petit Versailles 50700 **Valognes**

02 33 40 22 73

[www.mairie-valognes.fr](http://www.mairie-valognes.fr)

- visite libre gratuite (14:00-22:00)

Vous découvrirez 5 siècles d'histoire du cidre à travers broyeurs et pressoirs, poteries, matériels de transport et scènes de la vie normande avec costumes et meubles des XVIIIe et XIXe siècles.

Une vidéo illustre le rôle important de cette boisson en Normandie.

## MAISON DE LA POMME ET DE LA POIRE

La Logeraie 50720 **Barenton**

02 33 59 56 22

[www.parc-naturel-normandie-maine.fr](http://www.parc-naturel-normandie-maine.fr)

- **Visite sensorielle** (21:00-22:00)

Dans la pénombre du musée, vos sens sont perturbés ou décuplés : parfums, sons, sensation tactile des matériaux, perception de l'espace... Accompagnés par un guide découvrez le musée... sans le voir !

- **Art sous les poiriers** (19:30-23:30)

A l'occasion de ses 30 ans, le musée a invité 5 artistes-plasticiens à installer des oeuvres originales, éphémères, en plein air, dans les vergers du Mortainais-Domfrontais. Deux d'entre-elles sont à voir (et à entendre !) dans le verger conservatoire de la Maison de la Pomme et de la Poire : la lueur des flambeaux guidera vos pas dans l'ambiance particulière du verger au crépuscule. Le musée quant à lui peut se découvrir en visite libre ou en visite sensorielle.

## MUSÉE DE LA POESLERIE / MAISON DE LA DENTELLIÈRE

Cour du foyer 25, rue du Général Huard

50800 **Villedieu-les-Poêles**

02 33 61 11 78

[www.museesvilledieu.sitew.com](http://www.museesvilledieu.sitew.com)

- Découverte nocturne de la Cour du Foyer (20:00 - 23:00)

## ORNE (61)

### MUSÉE DES BEAUX-ARTS ET DE LA DENTELLE

Cour carrée de la dentelle

12, rue Charles Aveline 61014 **Alençon**

[www.ville-alencon.fr](http://www.ville-alencon.fr)

- **Parcours inédit dans l'obscurité** guidé par des luminions et accompagné de musiques actuelles. (20:00 - 00:00)

### MUSÉE DU CHÂTEAU

Avenue du château CS 70229 61104

**Flers**

02 33 64 66 49

[www.agglo-paysdeflers.fr/decouvrir-agglo/museeduchateau/](http://www.agglo-paysdeflers.fr/decouvrir-agglo/museeduchateau/)

- **Autour des céramiques de Jean Cocteau** (10:00 - 22:00)

Une nuit des musées hors du musée ! Cette année, le musée étant fermé, une exposition est organisée au centre Chauderge (6 rue du Collège) de Flers ! Dans le patio, des oeuvres de Jean Cocteau seront présentées.

# BOURGOGNE

## COTE-D'OR (21)

### MUSÉE ARCHÉOLOGIQUE

5, rue Docteur Maret 21000 **Dijon**

03 80 48 83 70

[www.dijon.fr](http://www.dijon.fr)

- Exposition temporaire : **Mobilier funéraire des nécropoles de Dijon antique** (20:00-00:00)

Cette exposition-dossier a pour but de faire découvrir l'importance des nécropoles antiques de Dijon.

- **Atelier métal repoussé** (20:00-22:00)

Atelier Famille à partir de 8 ans, Décor d'après bijoux et plaques de ceintures de l'Age des Métaux

- **Moment musical** avec le CRR de Dijon (22:00-23:00)

Concert de musique médiévale avec Benoît Tainturier et ses élèves

Répertoire médiéval des XIIIème, XIVème et XVème siècles

- **Concert : Baroque! Vous avez dit...Baroque!** (20:30-21:30)

avec ClairObscur Lyrique Sylvie MONOT, mezzo-soprano et Audrey DUMONT, piano.

Florilège d'airs de Campra, Rameau, Haendel, Mazzaferata, Paiseillo, Pergolèse, Porpora, Scarlatti et Vivaldi.

### MUSÉE DE LA VIE BOURGUIGNONNE - PERRIN DE PUYCOUSIN

Monastère des Bernardines 17, rue Sainte-Anne

21000 **Dijon**

03 80 48 80 90

[www.dijon.fr](http://www.dijon.fr)

- **Bal** (20:30-21:30 et 22:30-23:30)

venez danser au son de la vielle, violon, guitare, accordéon...

- Exposition (21:30-22:30)

Installation d'art contemporain « **Points de suspension** » : exposition performative créée par le collectif Mulupam. Accessible seulement à cet horaire. Réservation conseillée auprès de Mulupam

- **Atelier Venez habiller une poupée silhouette** (20:00-22:00)

Atelier Famille à partir de 6 ans

### MUSÉE DES BEAUX-ARTS

Musée des Beaux  
Arts de Dijon,  
© François Jay



Entrée par la rue Rameau 21000 **Dijon**

03 80 74 52 09

[www.mba.dijon.fr](http://www.mba.dijon.fr)

- **Une découverte en chanson** (20:00-00:00)

L'ensemble vocal DièsElles, grâce à un répertoire très éclectique sur le thème de la femme qui s'étend des chants traditionnels africains à la musique romantique de Berlioz, propose d'associer perceptions visuelles et sonores.

- **Théâtre, musique et danse** (20:00-00:00)

Des interludes poétiques et artistiques des élèves du Conservatoire à Rayonnement Régional qui investissent les salles rénovées du premier étage du futur Parcours Moyen Âge / Renaissance.

- **Une découverte en s'amusant** (20:00-00:00)

Le temps d'une soirée, le musée se transforme en aire de jeux, pour petits et grands!

- **En attendant le retour des pleurants** (20:00)

Un atelier d'arts plastiques pour rendre hommage aux pleurants du tombeau de Jean sans Peur qui sont sur le chemin du retour après une longue tournée à travers les États-Unis et l'Europe, puis une escale à Paris : tous les visiteurs sont invités à réaliser une œuvre collective sur le thème du cortège.

- **Visite découverte des espaces rénovés** (20:00-00:00)

Le voile est levé : l'occasion de découvrir en avant-première les espaces magnifiés par la restauration qui se préparent à accueillir les collections du Moyen Âge et de la Renaissance.

### MUSÉUM - JARDIN DES SCIENCES DE DIJON

Parc de l'Arquebuse

14, rue Jehan de Marville 21000 **Dijon**

03 80 48 82 00

[www.dijon.fr](http://www.dijon.fr)

- **Parcours tactile** à la découverte de quelques arbres dans l'arboretum (20:00-22:00)

- **Visite libre** de l'exposition temporaire "La vache, tout sur le plus "humain" des bovins (20:00-00:00)

- **Présentation de quelques animaux naturalisés** (20:00-22:00)

Un agent du muséum répond à vos questions sur quelques animaux naturalisés sortis des réserves.

- **Découverte des réserves zoologiques** (20:00-22:00)

Séances de découverte en petits groupes des réserves zoologiques

- Séances de planétarium "**découverte du planétarium**" (20:00-22:00)

- **Rencontre avec un "chasseur d'orage"** (20:00-22:00)

Autour d'une exposition de ses photographies, un "chasseur d'orage" évoque sa passion.

### MUSÉE NATIONAL MAGNIN

4, rue des Bons Enfants 21000 **Dijon**

03 80 67 11 10

[www.musee-magnin.fr](http://www.musee-magnin.fr)

- **C'est vous qui décidez!** (20:00 - 00:00)

Les médiateurs se tiennent à votre disposition pour une présentation rapide de ludique des œuvres phares de la collection. C'est l'occasion de se pencher sur les œuvres dont vous avez toujours voulu connaître les secrets.

- **Chanter la danse** (20:30 - 21:05 ; 22:00 - 22:35 et 23:15 - 23:50)

Virevoltes (Chorale universitaire de Bourgogne) propose de chanter la danse Danses pour 20 voix ... avec Monteverdi, Fauré, Offenbach ...

Dansons l'amour ... avec Bizet, Brahms ...

Danses cérémonielles ... avec Rameau ...

Historiettes ... sur un rythme de danse ... avec De Falla, Brahms ...

et en parallèle des concerts, venez découvrir la collection pour des visites axées sur la danse et le mouvement. C'est l'occasion de s'intéresser à des œuvres qu'on ne présente pas dans la collection permanente.

### MUSÉE DES BEAUX-ARTS

19 rue poterne - 6, boulevard Perpreuil

21200 **Beaune**

03 80 24 98 70

[www.musees-bourgogne.org](http://www.musees-bourgogne.org)

[www.beaune.fr](http://www.beaune.fr)

- **Visite libre** des collections permanentes du musée des Beaux-arts (19:00 - 23:00)

- **Spectacle "Barouffe à Chioggia"** de Carlo Goldoni présenté par l'association La Comédie des Remparts (21:30 - 22:30)

### MUSÉE DU VIN DE BOURGOGNE

Hôtel des Ducs de Bourgogne

Rue d'Enfer 21200 **Beaune**

03 80 22 08 19

[www.beaune.fr](http://www.beaune.fr)

- **Découverte sensorielle de vins de Bourgogne** : dégustation gratuite de vin rouge et vin blanc (21:00 - 23:00)

- **Stand** de l'association pour le classement des Climats du Vignoble de Bourgogne au Patrimoine mondial de l'UNESCO (19:00 - 23:00)

- **Visite guidée** de l'exposition Michel Hans, Chorégraphe de l'image (20:00 - 21:00)

- Visite libre des collections permanentes (19:00 - 23:00)

#### MUSÉE FRANÇOIS POMPON

3, place du docteur Rodore 21210  
Saulieu

03 80 64 19 51

www.saulieu.fr

- **"La fée de l'Argentalet" spectacle vivant, son et lumière** (21:00-22:00, spectacle en plein air)

Entrez dans la légende... En Morvan, le petit étang de l'Argentalet, à deux pas de Saulieu, au cœur de la forêt, abrite la légende de "La fée de l'Argentalet" qui demeurait dans le château qui se dressait à la place de l'étang. (extrait livre "Légendes du Morvan" de Sandra Amani) Création d'un spectacle vivant, son et lumière, d'après le conte du Morvan "La fée de l'Argentalet" par l'association Concept Spectacle. Groupement d'artistes professionnels du Spectacle Vivant Spécialisé dans les mondes Fantastiques. Mise en lumière de la basilique Saint-Andoche, joyau construit au XII<sup>ème</sup> siècle sur les ruines d'une abbaye fondée au VIII<sup>ème</sup> siècle, qui pour l'occasion sera la demeure de la fée.

1 grand échassier lumineux (fée), 2 artistes visuels (jongleur, cracheur de feu).

#### MUSÉE CLAUDE NOISOT

Parc Noisot Esplanade RUDE

21220 Fixin

03 80 52 45 62

- **Pièce de théâtre sur Claude Noisot** jouée par la troupe des Diablotins (adolescents) (18:00 - 21:00)

#### MUSÉE DU PAYS CHATILLONNAIS - TRESOR DE VIX

14 rue de la Libération

21400 Châtillon-sur-Seine

03 80 91 24 67

www.musee-vix.fr

- **Légendes en musique** (19:00-20:30)

Méduse, Pégase, lion de Némée et dragons se réveillent au musée et attendent parents et enfants pour une veillée entre légendes et musique. Nathalie Guéraud, conteuse et Benoît Jayot, contrebassiste vous emmènent pour un parcours légendaire au pays de la dame de Vix.

- Découverte nocturne du Musée du Pays Châtillonnais Trésor de Vix (18:00-22:00) visite libre, contes et musiques...

#### MUSÉE BUFFON

Rue du Parc Buffon 21500 Montbard

www.montbard.com

- **Dans la peau d'Alice** (21:30 - 23:00)

Spectacle déambulatoire dans le Parc Buffon par la compagnie du Rabot. Les acteurs vous invitent à une réflexion

autour du miroir, de l'image déformée, et de l'illusion, en référence à l'univers de Lewis Carroll. Tout au long d'un parcours ponctué de découvertes et de surprises, vous serez amenés à essayer des masques, à participer à la fête de non-anniversaire dans le cadre unique du Parc Buffon.

- **Visites guidées pour les enfants - Musée Buffon** (20:00 - 21:30)

Au Musée Buffon, de 10h à 12h, de 14h à 18h et de 20h à 23h, ouverture des salles d'exposition permanente et accès à l'exposition temporaire: « l'ibride rencontre Buffon ». Visites guidées pour les enfants sur le thème des animaux de 20h à 21h30.

- **Ouverture exceptionnelle de l'Hôtel Buffon** (20:00 - 21:30)

Découverte de l'aile sud de l'Hôtel Buffon de 20h à 21h30 et des ateliers mis en place dans le cadre du festival de curiosités. Rendez-vous devant l'Hôtel Buffon.

- **Ouverture du faux musée** (20:00 - 23:00)

Ouverture du faux musée (Musée des Beaux-arts) de 15h à 18h et de 20h à 23h avec les expositions de photographies d'Arthur Plater, l'installation de Catherine Scellier, les œuvres de Sterenn Marchant-Plantec... dans le cadre étonnant de l'ancienne chapelle des Ursulines.

#### MUSÉE DE NUITS-SAINT-GEORGES

12, rue Camille Rodier

21700 Nuits-Saint-Georges

03 80 62 01 37

www.ville-nuits-saint-georges.fr

- **Les climats, c'est quoi ?** (10:00 - 12:00 / 14:00-18:00 et 21:00 - 23:00)

L'inscription des climats du vignoble de Bourgogne au Patrimoine Mondial de l'Unesco sera proposée en 2014. Vu du ciel, ce mince ruban de vignes, entre Dijon et Santenay, dessine une étonnante mosaïque de parcelles uniques, aux noms souvent prestigieux. Chacune possède une histoire et une exposition particulière qui contribuent à sa typicité et à sa place dans la hiérarchie des vins.

- **Vins de fables** (21:00)

A 21h : Spectacle de poche pour goûter les savoureux "cépages d'écrivains". Au bar à vins Chez Rasade, on tend ses oreilles pour mieux entendre les textes et les chansons qui remplissent les verres et les cœurs, avec des histoires gouleyantes, un savoir-faire de vignerons et un savoir-boire de conteurs.

Pressé à partir d'extraits choisis, notamment dans les vignes livresques de : Marcel Aymé, Charles Baudelaire, Bernard Pivot et même Molière. Mis en bouteille avec les chansons de Georges Brassens, Aristide Bruant, Chanson Plus

Bi Fluorée, Gilbert Lafaille, Mano Solo, Tremolo Georgius.



## NIEVRE (58)

### MUSÉE DE LA LOIRE

Place de la Résistance

58200 [Cosne-Cours-sur-Loire](#)

03 86 26 71 02

[www.mairie-cosnesurloire.fr](http://www.mairie-cosnesurloire.fr)

- **Laissez-vous conter le musée de la Loire** (19:30-23:00)

Le musée se plonge dans une ambiance insolite et s'illumine le temps de cette soirée que vous ne serez pas prêts d'oublier. L'exposition "Les coulisses d'un musée, Histoire et vie des collections" vous dévoile le musée comme vous ne l'avez jamais vu. Tendez l'oreille et laissez-vous conter son histoire, à travers les murmures des objets qui vous font partager leur vie mouvementée.

Visite gratuite de l'exposition temporaire et des collections permanentes

Moment d'émotions garanti avec l'intervention de Martine Bertin, conteuse pour petits et grands

Exposition du travail « La classe, l'œuvre » réalisé par des élèves

### MUSÉE D'ART ET D'HISTOIRE ROMAIN ROLLAND

Avenue de la République 58500 [Clamecy](#)

03 86 27 17 99

[www.musees-bourgogne.org](http://www.musees-bourgogne.org)

- Visite libre des collections du musée (10:00 - 00:00)

## SAONE-ET-LOIRE (71)

### MUSÉE DES URSULINES

5, rue des Ursulines et 5, rue de la Préfecture

71000 [Mâcon](#)

03 85 39 90 38

[www.macon.fr](http://www.macon.fr)

- **"La classe, l'œuvre" aux Ursulines** (19:30 à 23:00)

Les élèves d'une classe de terminale du lycée professionnel Alexandre Dumaine et un médiateur du musée partageront avec le public l'aboutissement de leur partenariat et leurs visions d'une œuvre emblématique des collections : le papier peint panoramique de Joseph Dufour intitulé "Les Sauvages de la mer Pacifique".

- **L'évasion par la musique** (19:30 - 21:00)

L'évasion par la musique : Un voyage musical sera offert aux visiteurs grâce au Conservatoire à Rayonnement Départemental du Mâconnais-Val de Saône.

- **Lecture théâtralisée** (21:30 - 22:30)

Les Bibliambules proposent aux visiteurs d'assister à une performance, entre théâtre et lecture, de poèmes et de contes du poète belge Norge (1898-1990).

- **Visite commentée** (19:30-23:00)

Découverte de la diversité des collections du musée des Ursulines et du passé mouvementé du bâtiment qui l'abrite.

### MUSÉE LAMARTINE

41, rue Sigorgne 71000 [Mâcon](#)

- Visite commentée du musée Lamartine (19:30 - 23:00)

Découverte de la vie et de l'œuvre d'Alphonse de Lamartine (1790-1869) au musée Lamartine.

Tous publics Un questionnaire ludique est proposé aux jeunes publics.

### MUSÉE VIVANT DENON

Place de l'Hôtel de Ville

71100 [Chalon-sur-Saône](#)

03 85 94 74 41

[www.musees-bourgogne.org](http://www.musees-bourgogne.org)

- **Reproduisez vos images !** (20:00-00:00)

Dans la lignée de Vivant Denon, essayez-vous à la gravure ! Des techniques simples et rapides d'impression vous permettront d'appréhender facilement l'art de l'estampe et de redécouvrir les collections de bois gravés et les multiples gravures de Denon.

- **Banquets, scènes de genre, vie domestique...** (20:00-00:00)

A partir du thème du banquet, et plus largement du rôle de la nourriture, de la boisson et de leur préparation dans l'histoire des sociétés occidentales, il s'agit de confronter l'évolution des rites, des usages, des perceptions à partir d'objets et de représentations. Entre frugalité et abondance, la métamorphose du gras, signe entre autre, l'évolution des codes sociaux, des usages et des représentations de la nourriture et du corps nourri. Du rite sacré aux nouveaux usages de la convivialité, l'iconographie décrypte et traduit les rapports économiques, sociaux et symboliques en jeu au cours du temps.

- **Petites expériences dessinées** (20:00-00:00)

Un simple crayon peut révéler bien des œuvres du musée ! Différentes animations vous proposeront de porter un nouveau regard sur les collections et d'en conserver des détails par des approches très simples de dessin.

### MUSÉE NICÉPHORE NIEPCE

28, quai des Messageries

71100 [Chalon-sur-Saône](#)

03 85 48 41 98

[www.museeniepce.com](http://www.museeniepce.com)

- **Une œuvre, une histoire** (20:00 - 00:00)

Des élèves de primaire et secondaire ont été invités à travailler sur un objet

mystérieux des collections et à créer une approche renouvelée de sa médiation. Devenant à leur tour passeurs de culture, ils explorent les différentes façons de parler d'un objet muséal. A découvrir au sein du parcours...

- **BLV5 Finir en beauté** (20:00 - 00:00)

L'importance et l'éclectisme de la collection photographique de l'écrivain et critique d'art Bernard Lamarche-Vadel a autorisé de multiples présentations thématiques ou monographiques depuis le dépôt de celle-ci au musée Nicéphore Niépce en 2003. Reflet des engouements et des aspirations du collectionneur, elle offre une vision partielle de la photographie du 19<sup>e</sup> siècle aux années 1990 : de la poésie des anciens au caractère parfois hermétique de certaines créations conceptuelles, la collection de Bernard Lamarche-Vadel présente de nombreuses pièces représentatives de l'histoire de la photographie : Nadar, Alfred Stieglitz, André Kertész, Helmut Newton, Bernard Plossu, Thomas Ruff, Bettina Rheims... Les photographes de notoriété internationale y côtoient des artistes mis en lumière par Lamarche-Vadel. Avant que ce fonds ne soit restitué à la famille du collectionneur décédé en 2000, une ultime exposition présentera une sélection des photographies les plus emblématiques.

- **Les Arts Associés : la photographie au service du cinéma** (20:00 - 00:00)

Le lien unissant la photographie au cinéma n'est plus à démontrer. Le film se nourrit de la photographie. Progrès ultime appliqué à l'image via le mouvement puis le son, le cinéma a surenchéri dans le spectaculaire. Populaire dès l'origine – contrairement à la photographie qui demeura longtemps inaccessible au plus grand nombre – le cinéma étend très vite son hégémonie, affichant sa « supériorité » prétendue sur l'image fixe. Pour autant, il n'a pu se départir du rôle essentiel joué par le médium photographique dans son succès commercial. Photos promotionnelles dans le hall des salles obscures et photos de plateau dévoilant les coulisses d'un tournage sont autant d'images censées informer et inciter le public à devenir une clientèle. Ainsi le cinéma se retrouve-t-il paradoxalement sous la dépendance de l'image fixe et de récits photographiques ordonnés dans des revues ou placardés aux murs.

- **Stanley Greene, la forme ultime du photojournalisme** (20:00 - 00:00)

Depuis trois décennies, Stanley Greene parcourt les cinq continents pour témoigner : guerres et conflits, famines et destructions sont au cœur des images de ce photographe américain, ancien membre des Black Panthers. De la chute

du mur de Berlin à l'ouragan Katrina, de l'Afghanistan à la guerre en Tchétchénie, Stanley Greene documente les grands événements du monde, œuvrant pour un photojournalisme sans concession qui fait désormais du photographe le centre du récit.

En 2013, le musée Nicéphore Niépce accueille en dépôt un nombre important de ses photographies qui feront l'objet de différents accrochages au cours de l'année.

Avec le soutien de l'agence Noor, Amsterdam.

- **La photo fait son cinéma !** (20:00 - 00:00)

Au cœur des collections permanentes, le public sera invité à comprendre et expérimenter les liens intimes entre la photographie et le cinéma. Des choix présidant à la réalisation d'un ciné-roman, à l'utilisation de photographies de décor de cinéma ou la starification d'un acteur, le visiteur explorera les différentes facettes de l'association de ces deux médiums. Animations interactives, studios photographiques rythmeront le parcours.

#### MUSÉE DE LA TOUR DU MOULIN



Façade de la Tour du Moulin  
©A. Allier 2010

9, rue de la Tour 71110 **Marcigny**  
[www.tourdumoulin.blogspot.com](http://www.tourdumoulin.blogspot.com)

- **Suivez les guides !** (18:00 - 22:00)

Visitez librement les collections permanentes du musée et rencontrez les élèves du collège de Marcigny au détour des salles du musée. Ils vous feront découvrir l'histoire et le sens des œuvres du musée : laissez-vous guider !

#### MUSÉE DU PRIEURÉ

4, rue du Prieuré 71120 **Charolles**  
03 85 24 13 97

[www.ville-charolles.fr/musee-du-prieure](http://www.ville-charolles.fr/musee-du-prieure)

- **Exposition photos** Christelle DEBARNOT: "Charolles médiévale" (21:00 - 00:00)

La nuit des Musées va permettre à la ville de Charolles, d'ouvrir la thématique de cette saison consacrée à la ville de Charolles à l'époque médiévale. Ainsi, Christelle Debarnot nous fera l'honneur

de présenter quelques uns de ses travaux orientés sur l'architecture de la fin du Moyen âge dans la cité du Téméraire.

- **Visite nocturne de la ville médiévale** (20:30 - 21:30)

Une visite de ville permettra de découvrir le cœur historique de Charolles, commençant au Couvent des Clarisses - office de tourisme de Charolles (24 rue Baudinot) pour s'achever au Musée du Prieuré.

- **Lecture de texte récits et chansons médiévaux** (21:00 - 00:00)

- **Ouverture de l'atelier Davoine** (21:00 - 00:00)

Comme chaque année, venez découvrir les œuvres du sculpteur René Davoine, ses maquettes et ses outils dans son ancien atelier. La visite sera commentée par le petit fils de l'artiste.

- **Lecture de contes pour les enfants** sur la thématique médiévale (21:00 - 00:00)

- **Atelier pour les enfants** (21:00 - 00:00)

Comme chaque année, les enfants pourront participer à plusieurs ateliers, notamment calligraphie, blason ou architecture médiévale. Grâce à ces ateliers, ils découvriront l'art et la vie quotidienne de cette époque par le biais de la collection permanente et de jeux.

#### ECOMUSÉE CREUSOT MONTCEAU - MUSÉE DE L'HOMME ET DE L'INDUSTRIE



©Ecomusée du Creusot

Château de la Verrerie

71200 **Le Creusot**

03 85 73 92 00

[www.ecomusee-creusot-montceau.fr](http://www.ecomusee-creusot-montceau.fr)

- **Métallomanie** (20:00-00:00)

Exposition ateliers sur les métaux pour le grand public.

Exposition scientifique sérieuse, Métallomanie montre les liens qui existent entre les propriétés des métaux et les objets qu'ils constituent. Exemple : le métal est dur, créons le marteau. Le métal est conducteur de chaleur, inventons le radiateur. Bien sûr chaque perfection de la nature a ses faiblesses : corrosion, usure, fracture... Autant de petits détails qui font la joie des chercheurs.

- **Visite commentée de l'exposition permanente et du petit théâtre** (20:30-21:30)

- **Metallophonies** (20:00-00:00)

Quatorze cubes et cinq orants liés à une source sonore génèrent des sons ou plutôt des vibrations multidirectionnelles autour du public, parmi lesquels cinq cubes, à

peine modelés, symbolisent les cinq continents animés de lents mouvements de dérive.

Cette parabole plastique de la théorie de la tectonique des plaques développée par l'astronome et climatologue allemand Alfred Wegener dans son ouvrage intitulé « Genèse des océans et des continents : théorie des translations continentales » publié en 1915, évoque le morcellement morphologique de la Pangée et la formation progressive des cinq continents de la Terre.

Dans cette exposition, le choix du matériau métallique pour modéliser, au sens propre et au sens figuré, les sciences de la Terre crée un lien symbolique mais néanmoins intéressant pour le public entre le programme « Passions Céramiques » développé à la Briqueterie de Ciry-le-Noble et les thématiques métalliques propres aux collections conservées et valorisées au Château de la Verrerie, emblème de la production métallurgique du Creusot.

Bien que travaillés électroniquement, les sons sélectionnés par le sculpteur Alain Vuillemet, à l'origine des pièces forgées dans son atelier, sont puisés dans une banque sonore alimentée par des prises de sons issues du monde du travail.

- **Performance de l'artiste Alain Vuillemet** pendant la Nuit des Musées. Il fera résonner ses sculptures.

#### MUSÉE D'ART ET D'ARCHÉOLOGIE DE CLUNY

Palais Jean de Bourbon Parc abbatial

71250 **Cluny**

03 85 59 89 94

[www.cluny.fr](http://www.cluny.fr)

- **Concert nocturne** (21:00)

- **Parents et enfants : histoires de puzzles....** (19:00)

Venez découvrir et reconstituer le grand portail de la Maïor Ecclesia

- **Visite libre** (19:00-22:00)

- **La bibliothèque du Musée racontée en 4000 ouvrages....** (20:30)

visite commentée par l'Attachée de conservation du Musée de la grande bibliothèque conservée au Musée d'art et d'archéologie de Cluny

- **Une œuvre à vous raconter...** (21:00)

L'association des Amis du Musée est complice de la nuit des Musées et vous propose de venir partager un moment autour d'œuvres choisies...

- **le Musée d'art et d'archéologie...** (20:00)

A partir de document de visite, petits et grands partiront seul, entre amis, en famille à la découverte du musée...

#### ECOMUSÉE DE LA BRESSE BOURGUIGNONNE

Château départemental  
71270 [Pierre-de-Bresse](#)

03 85 76 27 16

[www.ecomusee-de-la-bresse.com](http://www.ecomusee-de-la-bresse.com)

- **Conférence : Du daguerréotype à l'autochrome** (21:00-01:00)

Le daguerréotype et l'autochrome seront mis en lumière le temps d'une soirée par Guy Morel, collectionneur spécialisé dans la photographie ancienne, le matériel photographique et le matériel pré-cinéma.

Les visiteurs seront conviés à un voyage à la fois onirique, scientifique et divertissant dans l'univers de la projection lumineuse.

- **Quatuor de saxophones** (21:00-01:00)

Le Quatuor de l'harmonie de Pierre-de-Bresse interviendra avec un répertoire classique, jazzy dans les salles du château. Il est composé de Sylvie Chancenotte (saxo alto et soprano), Florence Blanc (clarinette et saxo alto), Armand Tupinier (saxo ténor) et Maurice Gandrey (saxo baryton)

- **Présentation officielle et dédicace du nouvel ouvrage de l'Ecomusée** (21:00-01:00)

L'Ecomusée de la Bresse bourguignonne vous propose "Le Guide du patrimoine bressan". Cet ouvrage n'est pas un nouveau guide de la Bresse bourguignonne, c'est une invitation, un voyage, une vision d'Avenir. C'est l'inventaire offert de toutes les richesses communes à un territoire et à ses habitants, qui appartiennent à l'un et aux autres. C'est après trente ans de travaux la contribution de l'Ecomusée à son territoire, magnifiant la nature, l'architecture, les objets sauvegardés, la Vie du pays.

Un livre-objet d'environ 220 pages refermant quelques surprises inédites, des centaines de photos et d'illustrations, des témoignages et des mots d'ici.

Un livre-ambassadeur à emporter partout pour le bonheur d'être Bressan !

- **Les AOC bressanes à l'honneur!** (21:00-01:00)

Cette nuit des musées sera l'occasion de découvrir ou redécouvrir les richesses culinaires de la Bresse : Poulet, crème et beurre. Une cuisine du terroir qui réglera les papilles des visiteurs....

#### MAISON DU BLE ET DU PAIN



2, rue de l'Egalité

71350 [Verdun-sur-le-Doubs](#)

[www.ecomusee-de-la-bresse.com](http://www.ecomusee-de-la-bresse.com)

- **Projection de documentaires** (21:00 ; 22:00)

Inauguration de la nouvelle salle de projection du musée. A cette occasion le musée a ressorti plusieurs documentaires de sa filmothèque !

- **Fabrication de pain** (20:00-23:00)

Apprenez les secrets de fabrication du pain, de la pesée des ingrédients et du pétrissage, jusqu'à la cuisson dans le four à bois du fournil. Place à la dégustation !

#### LA FERME DU CHAMPS BRESSAN - MUSÉE DU TERROIR



RD 975 - Le Bourg 71470 [Romenay](#)

0385762716

[www.ecomusee-de-la-bresse.com](http://www.ecomusee-de-la-bresse.com)

- **Patois, traditions et métiers d'autrefois** (20:00-23:00)

En 2013, la réouverture au public du Musée de Romenay se fera... en patois ! Pour la Nuit des musées, l'association « Patois, traditions et métiers d'autrefois » de Saint-Trivier-de-Courtes vous invite à venir veiller au Champ bressan.

La soirée sera ponctuée de démonstrations de métiers d'antan, parfois totalement inédites ; vous découvrirez les traditionnels « benons » et paniers en osier, rotin ou paille de bois, mais également le travail du chanvre (dont on faisait notamment draps et linge de maison) ou la fabrication d'allumettes de contrebande. A l'époque, gare à celui qui se faisait prendre ! Certains ont retrouvé ces gestes et les pratiqueront à l'occasion de cette soirée.

Mais cette veillée sera surtout l'occasion de mettre le patois bressan à l'honneur. Les panneaux de l'exposition sur le francoprovençal, réalisée par la Conservation départementale de l'Ain, vous permettront de découvrir la richesse de la langue de nos aïeux. Les patoisants vous feront entrer dans la conversation... l'occasion pour petits et grands de s'essayer à quelques mots ! D'autres surprises vous attendent, notamment des contes...

A l'occasion de la Nuit des musées, venez donc parler patois ! Rendez-vous à partir de 20 h pour cette soirée conviviale sous l'âtre de la cheminée, entrée gratuite avec dégustation.

Coup de cœur 2013 : une belle exposition sur les jouets anciens.

#### L'ATELIER DU JOURNAL ET MUSÉE MUNICIPAL DE LOUHANS

29, rue des Dodanes 71500 [Louhans](#)

0385762716

[www.ecomusee-de-la-bresse.com](http://www.ecomusee-de-la-bresse.com)

- **Musée de l'imprimerie - Atelier d'un journal** (18:00-23:00)

Lorsque l'imprimerie louhannaise du journal « L'Indépendant » ferme ses portes en 1984, l'Ecomusée y crée une antenne. L'atelier est un outil pédagogique ouvert aux classes culturelles. Les machines sont conservées en état de fonctionnement (linotypes, rotatives, presses...). Cette antenne constitue aujourd'hui l'unique exemple français de conservation d'un atelier de presse complet avec fabrication au plomb. Le temps de la Nuit des musées, les machines de l'imprimerie seront remises en route (Rotative Bulher, Boston, Minerve Berthier...), ainsi que la réplique de la presse de Gutenberg. Essayez-vous à l'impression et repartez avec une carte postale "Nuit des musées"...

- Vernissage de l'exposition : "**Louhans au fil des siècles, deuxième partie : arts graphiques**" (17:00-23:00)

"Louhans au fil des siècles, 2ème partie : arts graphiques" est une plongée au cœur des collections du Musée municipal. De sa création en 1885 à nos jours, en passant par des moments de dormance ou par la labellisation "Musée de France", le musée a vu ses collections accroître en œuvres d'art mais également en objets liés à l'histoire locale. Parmi les près de 900 objets inventoriés, plus de 40 tableaux représentent Louhans. Pour des artistes locaux ou d'autres à la renommée dépassant les limites de notre "pays", la cité aux 157 arcades a pris la pause. Aujourd'hui disparus comme Hélène Tabuteau et Pierre Lenoir, ou bel et bien vivants comme O. Stéphane ou Renée Vivant, chacun nous fait découvrir, à travers son propre regard d'artiste, des facettes de la ville parfois insoupçonnées...

#### MUSÉE GREUZE - HÔTEL DIEU

21, rue de l'Hôpital 71700 [Tournus](#)

[www.tournus.fr](http://www.tournus.fr)

- **Musée ou... maison ?** (20:30-22:30, réservation au 03 85 51 23 50 ou [mpoground.hotel.dieu.tournus@orange.fr](mailto:mpoground.hotel.dieu.tournus@orange.fr)) Visite courte interactive durant laquelle le musée se transforme en maison... à visiter. Mais qui sont donc les "promoteurs immobiliers" ?

#### YONNE (89)

#### MUSÉE - ABBAYE SAINT-GERMAIN

dans le cloître de l'abbaye  
Musée des d'Auxerre



2, bis place Saint-Germain

89000 [Auxerre](#)

03 86 18 05 50

[www.musees-bourgogne.org](http://www.musees-bourgogne.org)

- **Visite commentée de la crypte carolingienne** (20:00 - 23:00, Inscriptions à l'arrivée sur le site)

C'est autour du sarcophage de saint Germain que fut édifié à partir du 5<sup>e</sup> siècle le premier monument. Dans la crypte, sous l'église abbatiale, on peut aujourd'hui visiter les espaces aménagés au 9<sup>e</sup> siècle qui présentent de rarissimes peintures murales de l'époque carolingienne.

- **Rallye-découverte "les collections du musée et la vie des moines"** (20:00 - 23:00)

Pour le jeune public et les autres, un rallye, prétexte à découvrir la vie quotidienne des moines dans l'abbaye (réfectoire, cellier, salle capitulaire, cloître, etc) et les objets usuels exposés dans les anciens dortoirs.

- **Mythes et légendes autour de la salle d'Eckmühl** (19:00 - 23:00, inscription préalable jusqu'au 15 mai, 17h.30, au 03 86 18 05 50 ou [musees.mairie@auxerre.com](mailto:musees.mairie@auxerre.com))

A la fin du 19<sup>e</sup> siècle, la fille du maréchal Davout, prince d'Eckmühl, lègue à la ville d'Auxerre un ensemble très varié de meubles, livres, oeuvres d'art et documents. Elle fait aménager, à la mémoire de son père, une des salles du musée qui est restée inchangée jusqu'à nos jours.

### MUSÉE DE L'AVENTURE DU SON

Place de l'Hôtel de ville

89170 [Saint-Fargeau](#)

[www.aventureduson.fr](http://www.aventureduson.fr)

- Exposition temporaire **"Max Pol Fouchet, L'homme De Radio"** (14:00 - 22:00)

Soirée consacrée à la radio avec audition d'anciennes émissions radiophoniques et un débat-tour de table sur les radios FM.

### MUSÉE DES ARTS NAÏFS ET POPULAIRES DE NOYERS

25, rue de L'Eglise 89310 [Noyers](#)

03 86 82 89 09

[www.noyers-et-tourisme.com](http://www.noyers-et-tourisme.com)

- **Soirée agapes** (18:00 - 00:00)

Chacun ramène à boire et à manger et peut effectuer une visite libre des collections

- **Chant et danse** par le groupe folklorique "Egrelon & co". Chants et danses (18:00 - 00:00)

### MUSÉE COLETTE

Château de Saint-Sauveur en Puisaye

89520 [Saint-Sauveur-en-Puisaye](#)

[www.ot-puisaye-forterre.com](http://www.ot-puisaye-forterre.com)

- Lecture de textes de Colette (18:00 - 22:00)

- Tenue de soirée (10:00 - 18:00)

Élégance des mots et des personnages.

Gourmandise.



# BRETAGNE

## COTES D'ARMOR (22)

### MUSÉE MATHURIN MÉHEUT

Place du Martray BP70418

22400 **Lamballe**

02 96 31 19 99

[www.musee-meheut.fr](http://www.musee-meheut.fr)

- Exposition : **En mer avec Méheut et Creston** (19:30 - 22:00)

## FINISTERE (29)

### MUSÉE DÉPARTEMENTAL BRETON

Palais des Evêques

1, rue du Roi Gradlon

29000 **Quimper**

02 98 95 21 60

[www.bretagne-musees.culture.fr](http://www.bretagne-musees.culture.fr)

- **Hommage aux donateurs** (20:00 - 00:00)

La naissance du Musée départemental breton en 1846 fut le fruit d'une initiative privée et bénévole de savants, d'érudits, de notables désireux d'œuvrer à la sauvegarde du patrimoine en Finistère. Près de trente années plus tard, la Société archéologique du Finistère, à l'origine de la création du musée, offrit au Conseil général les collections déjà très importantes qu'elle avait rassemblées. De très nombreux dons continuèrent d'enrichir cette collection qui bientôt s'élargit bien au-delà de l'archéologie bretonne et de la numismatique pour couvrir à peu près tous les champs du savoir et de l'art régional : costumes, arts appliqués, statuaire, peinture, arts graphiques.

Avec l'élargissement des collections s'agrandit également le cercle des donateurs : aux « pères fondateurs » des premières décennies succédèrent au fil du temps des artistes, des collectionneurs et une foule de citoyens. Tous ont pour point commun leur désintéressement et la volonté de participer à la constitution d'une collection publique de référence pour l'histoire des arts et de la culture du Finistère et de la Bretagne depuis les origines jusqu'à nos jours.

### MUSÉE DES BEAUX-ARTS

40, place Saint-Corentin 29000 **Quimper**

02 98 95 45 20

[www.mbaq.fr](http://www.mbaq.fr)

- **De Véronèse à Casanova, parcours italien dans les collections de Bretagne** (20:00-00:00)

Connues et appréciées des spécialistes, les peintures italiennes conservées en Bretagne méritaient de connaître une plus ample diffusion. Cette exposition ouvre ainsi l'accès à un remarquable patrimoine recueilli dans les musées et qui, jamais, n'avait bénéficié d'une telle attention.

Ce ne sont pas moins de quatre-vingt œuvres qui, pour la première fois, font l'objet d'un accrochage original soulignant l'extraordinaire vitalité de la création artistique italienne depuis le XVI<sup>e</sup> siècle jusqu'à la fin du XVIII<sup>e</sup> siècle.

- **Secrets d'atelier : la peinture italienne** (20:00-00:00)

Le musée a à cœur d'accueillir les enfants. Pour accompagner la découverte de l'exposition "De Véronèse à Casanova", la salle ludique à vocation pédagogique intitulée « Secrets d'atelier » est à leur disposition. Il est permis de tout toucher ! S'adressant aux enfants à partir de 4 ans, « Secrets d'atelier » propose jeux et manipulations permettant de se familiariser (sans se salir !) avec la peinture italienne et la restauration des œuvres. « Secrets d'atelier » est intégrée au circuit de l'exposition. La salle est en accès libre et convient parfaitement à une découverte en famille.

- **Visites flash** (20:00-00:00)

Les guides du musée ont 10 mn pour faire connaître l'essentiel d'une œuvre. Le commentaire habile d'un tableau de la collection ou de l'exposition temporaire vous séduira assurément.

- **Dessins italiens** (20:00-00:00)

A l'occasion de la neuvième édition de cette nuit d'exception, et en écho à l'exposition "De Véronèse à Casanova", les visiteurs seront ravis par la mise en lumière des dessins italiens provenant de la collection quimpéroise. Rendez-vous dans le cabinet des arts graphiques au premier étage du musée.

### PORT-MUSÉE

Place de l'Enfer BP 174

29100 **Douarnenez**

02 98 92 65 20

[www.port-musee.org](http://www.port-musee.org)

- **Deux mains sur l'eau** (21:00-22:30)

Par le biais de contes et de légendes glanés aux quatre coins du globe, ce spectacle nous entraîne à la suite d'Elma au fil de ses rencontres avec des personnages légendaires qui nous font comprendre la naissance du désert, l'origine de l'eau. Un voyage au pays des contes qui renouvelle cet art en lui faisant côtoyer le slam, la vidéo, la danse et invite à une réflexion écologique.

## ÉCOMUSÉE DES MONTS D'ARRÉE

Visite aux moulins de  
Kerouat @ Ecomusée des  
Monts d'Arrée



Moulins de Kerouat 29450 **Commana**

02 98 68 87 76

[www.ecomusee-monts-arree.org](http://www.ecomusee-monts-arree.org)

- **Visite et conte** (19:00-23:00)

A la lueur des torches, descendez la vallée vers les prairies et découvrez le village et les moulins de Kerouat. Dans la maison de la famille Fagot, un conteur vous surprendra...

Collation offerte aux visiteurs sur place.

## MUSÉE DE MORLAIX

Les Jacobins : Place des Jacobins

La Maison à Pondalez : 9 Grand'rue

29600 **Morlaix**

02 98 88 68 88

[www.musee.ville.morlaix.fr](http://www.musee.ville.morlaix.fr)

- **Découvrez la Maison à pondalez de nuit !** (14:00 - 23:30)

- **Morlaix et le lin, la fibre du négoce** (14:00 - 23:30)

- **Jean-Paul Thâéron, la métamorphose des formes** (14:00 - 23:30)

## MUSÉE DE PONT-AVEN

26 rue du Général de Gaulle

29930 **Pont-Aven**

02 98 06 14 43

[www.museepontaven.fr](http://www.museepontaven.fr)

- **Parcours dans le bois d'amour** (18:30)

A l'occasion de la Nuit Européenne des Musées 2013, le musée de Pont-Aven s'associe à l'association "Bretagne vivante" et vous propose un regard croisé sur les sentiers du Bois d'amour à Pont-Aven. Alliant observation de la nature et découverte des œuvres inspirées par ce site incontournable de la cité des peintres, cette balade enchantera tous les publics.

## ILLE-ET-VILAINE (35)

### MUSÉE DE BRETAGNE

Musée de Bretagne  
© La vie au bord du puits



10 cours des Alliés 35000 **Rennes**

02 23 40 66 00

[www.musee-bretagne.fr/](http://www.musee-bretagne.fr/)

- **La Vie au bord du puits** (20:00 - 00:00)

L'exposition Migrations accueille La Vie au bord du puits, une déambulation silencieuse qui se mêle à celle des visiteurs. Une présence, discrète, légère qui par le biais du récit chanté ou biographique renvoie le visiteur à sa propre mémoire, à son parcours unique. Ces chants et lectures racontent la vie de Germaine Thomas, modeste agricultrice française née en Bretagne en 1925.

- **Rencontres associations interculturelles** (20:00 - 00:00)

Pour cette nouvelle édition et en lien avec l'exposition Migrations, le musée de Bretagne et Convergences culturelles vous proposent de partir à la rencontre des associations interculturelles rennaises. L'occasion de s'initier aux cuisines, arts, sports, calligraphies, danses et jeux du territoire.

- **Concert** (23:00 - 00:00)

Vecteur par excellence de croisements culturels la Nuit européenne des musées se termine par un concert métissé. Venez danser aux rythmes des musiques de Bretagne et d'ailleurs.

### MUSÉE DES BEAUX-ARTS

20, quai Emile Zola 35000 **Rennes**

02 23 62 17 45

[www.mbar.org](http://www.mbar.org)

- **Atelier premier portrait** (21:00, durée 1h, limité à 15 personnes)

Le plus ancien portrait du musée sert ici de point de départ à une réalisation en atelier avec Odile Hays, médiatrice

- **Déambulation libre** (20:00-00:00)

- **Projection de courts métrages** (à partir de 20:30)

Autour de l'exposition Le GRAV, dans la salle de conférences, avec l'association Peti Peti

- Visites de l'exposition **Le GRAV, 1960-68** (20:00 ; 22:00, Durée 30min)

Visite de l'exposition Le GRAV, 6 artistes cinétiques à l'avant-garde par Mme Laurence Imbernon, conservateur

- **Visites muettes** (20:30, 21:30, 22:30, 23:30, durée 10min, limité à 10 personnes)

Pour tous, découvrez quelques oeuvres avec un autre regard et votre corps en mouvement avec Marine Certain, médiatrice

- Visite des collections anciennes (21:00 ; 23:00, durée 30min)

Visite des chefs-d'œuvre du musée par Guillaume Kazerouni, conservateur

### MUSÉE DU CHÂTEAU

Place du Château 35506 **Vitré**

02 99 75 04 54

[www.mairie-](http://www.mairie-vitre.com/vitre_pratique/culture/musees.php)

[vitre.com/vitre\\_pratique/culture/musees.p](http://vitre.com/vitre_pratique/culture/musees.php)

hp

- **Animation musicale** (20:30-00:00)

## MORBIHAN (56)

### MUSÉE D'HISTOIRE ET D'ARCHEOLOGIE DE VANNES

2, Rue Noé 56000 **Vannes**

02 97 01 63 00

[www.mairie-vannes.fr](http://www.mairie-vannes.fr)

- **Vanitarium** (13:30-18:00)

Eunji Kim-Peignard ouvre un champ de réflexion sur les collections. Pour elle, les salles et les objets de Château Gaillard ne témoignent pas seulement d'une époque passée. Elle y voit une métaphore de la fragilité des édifices de pouvoir, de richesse, et de rêves révolus. L'oxydation des métaux, l'affaïssement des tissus, les craquelures des peaux, visibles malgré les procédés scientifiques de conservation, la ramènent à une forme de fatalité.

- **Trésors enfouis de l'Âge du Fer à la Révolution** (13:30-18:00)

La simple évocation de trésors monétaires réveille une envie de chasse au trésor, de magots enfouis par les pirates, les conquistadors ou les templiers. La réalité est bien différente car les enfouissements de monnaies sont plus généralement liés à des périodes troublées de l'histoire des hommes. Tous les trésors monétaires présentés dans le cadre de cette exposition illustrent des événements politiques et sociaux qui ont marqués la Bretagne.

Le musée Dobrée de Nantes / Conseil Général de Loire Atlantique est partenaire de l'exposition.

### MUSÉE DES BEAUX-ARTS

La Cohue- 10-15, place Saint-Pierre

56000 **Vannes**

02 97 01 63 00

[www.mairie-vannes.fr](http://www.mairie-vannes.fr)

- **L'œuvre de Geneviève Asse** dans les collections du musée (10:00 - 18:00)

Le Musée de Vannes a toujours entretenu une relation privilégiée avec l'œuvre de Geneviève Asse qui intègre les collections dès 1986. En 2013, l'artiste offre au musée une importante donation. Ce geste généreux renforce l'orientation choisie depuis de nombreuses années par le Musée de Vannes dans le domaine de l'art contemporain. Il marque également l'attachement de l'artiste à sa ville et à son musée où elle aime retrouver l'écho de ses amis artistes.

Une salle d'exposition permanente consacrée à l'œuvre de Geneviève Asse est ouverte à partir du 26 janvier.

### MUSÉE DE PRÉHISTOIRE DE CARNAC

10, place de la Chapelle 56340 **Carnac**

02 97 52 22 04

[www.museedecarnac.com](http://www.museedecarnac.com)

- Visite libre des collections et de l'exposition (19:00-23:30)

Le parcours muséographique présente 450000 ans d'histoire humaine, du Paléolithique à l'époque gallo-romaine.

L'exposition "Marthe et Saint-Just Péquart, archéologues des îles. De Houat à Hoedic, 1923-1934." retrace la vie des Péquart sur leurs chantiers de fouilles, notamment à travers les films qu'ils ont tournés dans les îles du Morbihan.

- **Concert-conte** (19:00-23:00)

Intermèdes musicaux et contés, aux détours des salles, avec le conteur Rémy Cochen.

### ÉCOMUSÉE DE SAINT-DEGAN

Rue Park Segal 56400 **Brech**

02 97 57 66 00

[www.ecomusee-st-degan.fr](http://www.ecomusee-st-degan.fr)

- **Regard sur le patrimoine de pays** (19:00-23:00)

### ÉCOMUSEE INDUSTRIEL DES FORGES - INZINZAC-LOCHRIST

Mail François Giovannelli

56650 **Inzinzac-Lochrist**

02 97 36 98 21

[www.inzinzac-lochrist.fr](http://www.inzinzac-lochrist.fr)

- **FRANPAC "Une boîte à l'épreuve du temps"** (1912-2012) (20:00-23:00)

Projection du Film documentaire de 42' réalisé par Alain Le Doaré, historien, dans le cadre du centenaire de l'usine FRANPAC de Douarnenez "la Cité de la Conserve" où des milliers d'hommes et de femmes ont travaillé et travaillent encore à la fabrication des boîtes métalliques.

Film proposé dans le cadre de l'exposition PHOTOS sur le travail féminin aux 19ème et 20ème siècles en Bretagne.

- Visite libre des salles de l'exposition permanente (20:00-23:00)

Au long des 18 salles qui composent l'Ecomusée, on retrouve l'histoire, la technique, la vie quotidienne... des hommes, femmes et enfants qui ont appartenu à ce monde industriel pétri de traditions bretonnes... Témoignages, maquettes animées, films...

# CENTRE

## CHER (18)

### MUSÉE DES MEILLEURS OUVRIERS DE FRANCE

Foies en sucre de G. Belbuet ©Musée des MoF-Ville de Bourges



Place Etienne Dolet 18000 **Bourges**

02 48 57 82 45

[www.ville-bourges.fr](http://www.ville-bourges.fr)

- **Tous en piste** (20:00 - 00:00)

Venez découvrir le cirque et les arts forains: numéros de jongleurs ou d'acrobates avec l'école du cirque « Le nez dans les étoiles », ateliers « jeune public »...

> Programme détaillé disponible à l'accueil à partir du 2 mai

### MUSÉE ESTÈVE

13, rue Edouard Branly 18000 **Bourges**

02 48 24 75 38

[www.ville-bourges.fr](http://www.ville-bourges.fr)

- **Tous en piste** (20:00 - 00:00)

Venez découvrir le cirque et les arts forains : numéros de jongleurs ou d'acrobates avec l'école du cirque « Le nez dans les étoiles », projections de films documentaires sur le cirque, ateliers création de chapeaux de clown pour le « jeune public »

> Programme détaillé disponible à l'accueil à partir du 2 mai

### MUSÉE DES ARTS DÉCORATIFS

Lampe magique © Bourges



Hôtel Lallemant 6, rue Bourbonnoux

18000 **Bourges**

02 48 70 23 57

[www.ville-bourges.fr/musees](http://www.ville-bourges.fr/musees)

- **Tous en piste** (20:00 - 00:00)

Venez découvrir le cirque et les arts forains : numéros de jongleurs ou d'acrobates avec l'école du cirque « Le nez dans les étoiles », projections de films documentaires, ateliers « jeune public », lectures de contes avec l'association des Amis des Musées, etc...

> Programme détaillé disponible à l'accueil à partir du 2 mai

### MUSÉE SAINT-VIC

Cours Manuel

18200 **Saint-Amand-Montrond**

[www.ville-saint-amand-montrond.fr](http://www.ville-saint-amand-montrond.fr)

- **Crime au musée Saint-Vic** (20:30 - 22:30)

Visite théâtralisée du site mêlant Histoire, personnages fictifs et réels au cours de laquelle est commis un crime.

Les visiteurs, divisés en groupes doivent mener l'enquête et interroger les suspects (personnages intervenus au cours de la visite) pour démasquer le ou les coupables.

La soirée se termine autour d'un verre de l'amitié.

### MUSÉE EMILE CHENON

10-12 Rue de la victoire

18370 **Châteaumeillant**

02 48 61 49 24

[www.museechenon.e-monsite.com](http://www.museechenon.e-monsite.com)

- **visite guidée aux chandelles** (20:30 - 22:00)

## AURE-ET-LOIRE (28)

### MUSÉUM DES SCIENCES NATURELLES ET DE PRÉHISTOIRE

5, bis boulevard de la Courtille

28000 **Chartres**

02 37 88 43 86

[www.ville-chartres.fr](http://www.ville-chartres.fr)

- **Notre maître queux pyromaque en action...** (21:00-00:00)

Notre chef pyromaque vous illuminera et vous concoquera une improbable soupette de sympathie qui conclura cette soirée : moelle de Sambucus, herbes de nos champs, crapaud de sel, méli-mélo d'eaux claires de nos gisements aquifères, le tout mijoté par notre secret maître queux.

- **« Au temps des Lumières »** (21:00-00:00)

Moi, Georges-Louis Leclerc, comte de Buffon, j'ai traversé le XVIIIème siècle et viens vous conter dans cette bonne ville de Chartres son Cabinet d'histoire naturelle. J'ai eu la charge, durant plus de cinquante ans, du Cabinet d'Histoire Naturelle et du Jardin du roi dont j'ai assuré le prestige et la renommée. Mon œuvre majeure fut la rédaction de L'Histoire Naturelle, générale et particulière, avec la description du Cabinet du Roi, 44 volumes qui incluaient

tout le savoir d'alors en histoire naturelle. Une soirée contée par la compagnie Estoires

- **Visite libre dans le noir** avec sa propre lampe électrique ou celle que l'on pourra vous prêter à l'accueil (21:00-00:00)

### CONSERVATOIRE DE L'AGRICULTURE - LE COMPA

Pont de Mainvilliers 28000 **Chartres**

02 37 84 15 00

[www.lecompa.com](http://www.lecompa.com)

- **Le laboratoire de Madame Sonore** (21:00-00:00)

Depuis toujours, Madame Sonore bidouille, explore, progresse. Son truc : la composition musicale. Celle qui fait du bruit, moderne et électrique aussi.

Elaborant sans cesse de nouveaux sons, elle veut à tout prix que les autres l'écoutent!

Une performance artistique de la Compagnie Piano Panier qui vous invite à parcourir ensuite les expositions du musée.

- **Les boulangers s'installent au Compa** (19:30-22:00)

Venez à la rencontre des boulangers de la région Centre pour découvrir leur passion, leurs savoir-faire et leurs spécialités. Devenez apprenti boulanger d'un jour auprès de ces professionnels en façonnant votre pain. Rencontres, démonstrations, dégustations et ventes.

- **Nuit des Musées, nuit des Archives** (18:00-23:00)

L'association "J'aime beaucoup ce que vous faites" prend ses quartiers aux Archives départementales et présente "Face & profil", une exposition qui réunit une dizaine d'artistes. Peintures, photos, vidéos, gravures, dessins autour de la thématique du portrait.

### MUSÉE DES BEAUX-ARTS

29, cloître Notre Dame 28000 **Chartres**

02 37 90 45 80

[www.ville-chartres.fr](http://www.ville-chartres.fr)

- **Visite libre de l'exposition fondation Jeanne Matossian "Le monde de Robert Coutelas"** (20:00-00:00)

### MUSÉE D'ART ET D'HISTOIRE

5/7, place du Musée 28100 **Dreux**

02 37 50 18 61

[www.musees.regioncentre.fr](http://www.musees.regioncentre.fr)

- **Optique, mensonges et kinématographe** (19:00-00:00)

Interprétation libre et poétique des inventions du précinéma dans la tradition des entresorts forains. Présentation de

belles machines de différents procédés et des trucages cinématographiques par truchement de petits films muets.

### MUSÉE MARCEL PROUST

Place Lemoine 4, rue du Docteur-Proust  
BP 20025 28120 **Illiers-Combray**  
02 37 24 30 97  
[www.perso.wanadoo.fr/marcelproust/mais-on\\_tante\\_leonie.htm](http://www.perso.wanadoo.fr/marcelproust/mais-on_tante_leonie.htm)  
- **Visite de la Maison de tante Léonie**  
**Musée Marcel Proust** (20:00 - 22:00)  
- « **Combray lu** » de Véronique Aubouy (22:00 - 07:00)  
En sa présence, sera projetée la partie « Combray », en salle Nadar. Petit déjeuner.

### MUSÉE DES BEAUX-ARTS ET D'HISTOIRE NATURELLE

3, rue Touffaire 28200 **Châteaudun**  
[www.ville-chateaudun.com](http://www.ville-chateaudun.com)  
- **Les insectes et la nuit** (19:30 - 23:00)  
Dans la cadre de l'exposition "mille milliards d'insectes et nous et nous et nous", le musée de Châteaudun propose 2 visites commentées, tout public adultes et enfants, à 20h et 21h30 sur le thème des insectes et la nuit. La visite qui dure 30 minutes et suivie d'un moment d'échanges sur ce thème.

### MUSÉE DU CHÂTEAU SAINT-JEAN

28400 **Nogent-le-Rotrou**  
[www.ville-nogent-le-rotrou.fr](http://www.ville-nogent-le-rotrou.fr)  
- **Visite du château par les graffitis** (20:00 - 22:00)  
L'ensemble des graffitis qu'abrite le monument font l'objet d'une visite commentée qui conduira les visiteurs tant à l'intérieur des salles qu'à l'extérieur. Fleurs de lys, merelles, textes et autres inscriptions sont dévoilées.

## INDRE (36)

### MUSÉE-HOTEL BERTRAND

2, rue Descôte des Cordeliers  
36000 **Châteauroux**  
02 54 61 12 30  
[www.ville-chateauroux.fr](http://www.ville-chateauroux.fr)  
- **Visite guidée aux flambeaux d'exposition** (20:30-22:30)  
Visite guidée aux flambeaux de l'exposition "La Creuse.Vallée-atelier" qui présente les plus grands peintres de l'école de Crozant.  
- **Meurtre au musée Bertrand** (murder party) (20h30, 21h30 et 22h30, limité à 30 personnes par séance)  
Pour cette édition, les musées de Châteauroux organisent une « murder party » : jeu consistant à résoudre une énigme policière sous forme de jeu de rôle, en grandeur nature.

### MUSÉE DE L'HOSPICE SAINT-ROCH

D'ISSOUDUN  
rue de l'Hospice Saint-Roch  
36100 **Issoudun**  
02 54 21 01 76  
[www.issoudun.fr/mh\\_index.php](http://www.issoudun.fr/mh_index.php)  
- **La classe, l'œuvre** (21:00 - 00:00)

### MUSÉE DE LA CHEMISERIE ET DE L'ÉLÉGANCE MASCULINE



Fabrication a domicile du tissu en lin  
© Musée de la Chemiserie et de l'Élégance  
Rue Charles Brillaud BP154  
36200 **Argenton-sur-Creuse**  
[www.chemiserie.cc-argenton.fr](http://www.chemiserie.cc-argenton.fr)  
- **Visite commentée du musée** (20:00-23:00)  
Tout au long de la soirée, un guide emmènera les visiteurs dans le monde de la confection et de la mode masculine. Les visiteurs découvriront l'évolution du vêtement masculin du Moyen Age à nos jours, l'atelier de confection reconstitué avec les différentes étapes de fabrication d'une chemise (démonstration au banc de machines à coudre) et l'exposition "Babyfil, une mode enfantine argentonnaise".

### MUSÉE GEORGE SAND ET DE LA VALLÉE NOIRE

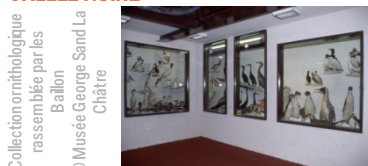

Collection ornithologique  
rassemblée par les  
Baillon  
© Musée George Sand La  
Châtre  
71, rue Venôse 36400 **La Châtre**  
[www.pays-george-sand.com](http://www.pays-george-sand.com)  
- **Volières de papier** (20:00 - 23:00)  
Jeu de construction et de reconstruction à partir d'oiseaux sélectionnés par les élèves de première BMA ( Brevet des Métiers d'Art) parmi les nombreux spécimens exposés au musée au sein d'une collection datant des XVIII et XIXèmes siècles, cette exposition conjuguera les visions artistiques, naturalistes, techniques des participants à ce projet en une installation au rez-de-chaussée du musée. Revisités au travers de découpages papier ciselés par Sophie Achilli, artiste plasticienne, nichés dans des boîtes créées et ornées par les élèves ébénistes, neuf spécimens de la collection prennent vie et invitent le visiteur à (re)voir ces oiseaux, familiers pour

certains, rares pour d'autres, d'un œil neuf, à travers le prisme de l'imagination, dans un cabinet de curiosités qui joue avec la lumière et les ombres portées.

## INDRE-ET-LOIRE (37)

### MUSÉUM D'HISTOIRE NATURELLE

3, rue du Président Merville 37000 **Tours**  
02 47 64 13 31  
[www.museum.tours.fr](http://www.museum.tours.fr)  
- **Serpents** (19:00-00:00)  
Le muséum d'histoire naturelle ouvrira spécialement à l'occasion de la Nuit des Musées sa nouvelle exposition temporaire "Serpents".

Cette exposition, destinée au grand public, sera un moyen de mieux connaître ces animaux à la bien mauvaise réputation. Des panneaux explicatifs, des images, des moulages et des manipulations interactives apporteront toutes les réponses nécessaires à vos questions. Une douzaine de terrariums présentant des serpents vivants, notamment les espèces présentes en Indre-et-Loire, montreront qu'ils contribuent largement à la richesse de la biodiversité de notre pays.

### MUSÉE DES BEAUX-ARTS

18, place François Sicard 37000 **Tours**  
02 47 05 68 82  
[www.mba.tours.fr](http://www.mba.tours.fr)  
- **La classe, l'œuvre** (19:00 - 00:00)  
Dans le cadre de l'opération organisée par le ministère de la Culture et de la Communication, « La classe, l'œuvre », lors de La Nuit européenne des musées, la classe de troisième 4 du collège Léonard de Vinci de Tours présentera des travaux d'écriture réalisés autour d'une œuvre du musée des Beaux-Arts, sous la direction de leur professeure de lettres, Anne Lariven.

- **Yann Toma** (19:00 - 00:00)  
Les noctambules pourront repartir des différents lieux avec un éventail fluorescent de Yann Toma. A minuit, ils seront invités à les activer et à rassembler l'énergie artistique pour participer à la réalisation d'une nouvelle œuvre photographique de l'artiste.  
- **Thomas Lebrun** (19:00 - 00:00)  
Thomas Lebrun et les danseurs du CCNT se glisseront dans les cadres du musée, pour des visites guidées décalées, des collec-danses privées, des performances exposées ou des actions poétiques... sans oublier quelques danses avec Debré...

### MAISON MUSÉE DESCARTES





29, rue Descartes 37160 **Descartes**  
www.ville-descartes.fr

- **Spectacle de danse et d'escrime**  
(19:00-20:00 et 21:00-22:00)

Prestations d'escrime par la troupe des Vils Faquins et de danses Renaissance par les danseurs des Fleurets cardinaux, dans le jardin du Musée Descartes.

- **Visite commentée sur le thème "Le voyage de René Descartes en Italie"**  
(20:00)

A l'intérieur de la maison natale du philosophe, une visite commentée retraçant le voyage de Descartes en Italie.

- **Exposition de masques vénitiens**  
(14:00-21:00)

Dans les dernières salles du Musée consacré au philosophe René Descartes, exposition de masques vénitiens fabriqués artisanalement par Nadine Faulcon.

### ÉCOMUSÉE DU VÉRON

80 route de Candes  
37420 **Savigny-en-Véron**  
02 47 58 09 05  
www.cc-veron.fr/ecomusee

- **Visite des expositions et dégustation de fouées** (18:30-23:00)

A l'occasion de la "Nuit des Musées", le four à pain construit par les bénévoles de l'APEV sera utilisé pour la première fois. Venez goûter aux fouées ! Vous pourrez aussi partir en exploration dans le bocage à la lumière d'une lampe de poche et prendre le temps de visiter les expositions!

N'oubliez pas d'apporter vos lampes de poche. Visites libres gratuites, dégustation payante.

### MAISON LANSYER



1, rue Lansyer 37600 **Loches**  
02 47 59 05 45  
www.ville-loches.fr

- **"Si Lansyer m'était conté"** (18:00-22:00)

Et si on imaginait ce que raconte un tableau d'Emmanuel Lansyer ? Grâce à la mise en scène de quatre contes portée par quatre peintures de l'artiste, venez ouvrir votre imaginaire à travers quatre atmosphères et réveillez vos souvenirs

d'enfance ! Une soirée pour petits et grands, pleine de rêveries !

## LOIRE-ET-CHER (41)

### MAISON DE LA MAGIE



1, bis place du Château 41000 **Blois**  
02 54 90 33 33

www.maisondelamagie.fr

- **Visite libre du nouveau parcours d'exposition "fascination optique"** (20:00-23:00)

Découvrez la nouvelle exposition 2013 **"Fascination optique"** avec ses illusions trompeuses et ses jouets optiques et le nouveau décor de l'Hallucinoscope imaginé par Gérard Majax, "Le jardin secret de Robert-Houdin".

- **Magie de proximité** (20:00-23:00)

Dix magiciens répartis dans le musée présentent des tours de magie.

### CHÂTEAU ROYAL ET MUSÉES DE BLOIS

Château royal de Blois Place du Château  
41000 **Blois**  
02 54 90 33 33  
www.chateaublois.fr

- **Visite insolite du musée des Beaux-Arts** (20:00-23:00)

Le musée des Beaux-Arts fait peau neuve. A partir d'un accrochage chronologique, les œuvres sont dorénavant exposées par thème. Le temps d'une soirée, l'équipe de conservation du château se met à votre disposition pour présenter les enjeux du projet mais également pourquoi elle a fait ce choix.

- **Son et lumière "Ainsi Blois vous est conté"** (23:00)

Laissez Robert Hossein, Pierre Arditi et Fabrice Lucchini vous raconter les moments forts de la vie du château royal de Blois qui ont marqué l'histoire de France.

- **Ouverture nocturne exceptionnelle des Appartements royaux et du musée des Beaux-Arts nouvellement réaménagés** (19:00-23:00)

### MUSÉUM D'HISTOIRE NATURELLE

6, rue des Jacobins 41000 **Blois**  
www.blois.fr/museum

- **Nuit des musées, animaux cachés - jeu de nuit, frissons garantis** (20:00-00:00)

A l'aide de TA lampe de poche, viens retrouver dans la pénombre des salles du muséum les animaux et des dictons populaires bien connus de tes grands-

parents. Jeu d'enquête familial pour petits et grands.

### MUSÉE DE SOLOGNE

Moulin du chapitre  
41200 **Romorantin-Lanthenay**  
02 54 95 33 66  
www.museedesologne.com

- **Céramique et architecture : l'exceptionnelle collection Pasquier** (18:00-23:00)

Le musée de Sologne vous invite à découvrir l'exposition consacrée une collection de céramiques architecturales de la fin du XIXème et du début du XXème siècle.

Fleurons, appliques, épis de faitages, frises, cheminées... qui ornent encore beaucoup de bâtiments, vous feront replonger dans une époque où l'essor des grands céramistes et des tuileries industrielles permettait d'embellir nos façades, nos toitures et nos intérieurs décors multicolores.

Un atelier et un quiz ludique pour toute la famille seront proposés pour la Nuit des Musées.

## LOIRET (45)

### MUSEUM D'ORLEANS

6, rue Marcel Proust 45000 **Orléans**  
www.ville-orleans.fr/html/fr/museum.html  
- **Les mammoths de Sibérie** (20:30-22:00)

Lecture, à partir de l'ouvrage "Les mammoths de Sibérie" de E.W. Pfinzenmayer, par Fabienne PETER

- **Froid de mammoth** (19:00-01:00)

Il s'agit d'une exposition consacrée à l'adaptation au froid des animaux passés (en particulier le mammoth laineux) ou actuels de la République Sakha (Yakoutie), située au nord-est de la Sibérie. Des pièces exceptionnelles, des squelettes, des animaux naturalisés, empruntés à d'autres structures, dont des musées français, seront exposées pour la première fois au Muséum d'Orléans. Des textes, des illustrations, des photos complèteront l'ensemble de cet univers mal connu où le froid règne les trois quarts du temps.

- **Dents de mammoth** (19:00-01:00)

En complément de l'exposition, le Muséum propose une présentation du travail de l'ivoire de mammoth. Objets sculptés par les artistes et artisans de Russie seront accompagnés d'un reportage photographique sur les chasseurs d'ivoire au bord de l'Océan arctique.

- **Nature et architecture** (19:00-01:00)

Dans le cadre des manifestations associées autour de l'ouverture du nouveau FRAC Centre, le Muséum expose

des maquettes du FRAC Centre au sein même de ses collections permanentes sur les quatre niveaux du parcours.

Les formes naturelles, depuis le coquillage jusqu'à l'arbre, ont souvent été une source d'inspiration pour les architectes. Les maquettes exposées entreront ainsi en résonance avec le monde des invertébrés (insectes), des vertébrés (poissons, reptiles, mammifères) et avec les serres du Muséum.

### MUSÉE DES BEAUX-ARTS

Place Sainte-Croix

1, rue Fernand Rabier 45000 **Orléans**

02 38 79 21 55

[www.ville-orleans.fr](http://www.ville-orleans.fr)

- **Light my museum: Art et performances** (20:00 - 01:00)

Un collectif de trois artistes propose des performances originales pour une nuit magique au musée mêlant cinétique lumineuse, danse et musique.

Dans son Romero's trip, Laurent Chanel manipule un tripode de lumière comme un ovni frôlant le sol accompagné de musique et de dialogues sur la condition humaine, la guerre et la vie du corps. Avec La Masse, le corps en mouvement joue avec la lumière et modifie la perception de la réalité.

Sabrina Issa avec son Solo pour une montée de sève propose l'orchestration lumineuse du rythme biologique d'une plante qui devient paysage.

Au milieu des statues de marbre, Charlotte Wallet, dans sa performance Vénus ou Le Corps s'affranchit de sa chair, se cache sous un épiderme de nylon et s'anime soudain sur son socle.

### MUSÉE DE LA MARINE DE LOIRE

Écuries du château 1, place Aristide Briand 45110 **Châteauneuf-sur-Loire**

[www.chateauneuf-sur-loire.com](http://www.chateauneuf-sur-loire.com)

- **"La Loire en images"** (20:30-23:00)

Projections de films en lien avec les thématiques abordées dans les espaces du musée de la marine de Loire.

### MUSÉE MUNICIPAL

Espace culturel "La Monnaie" 22, rue des Remparts 45130 **Meung-sur-Loire**  
02 38 22 53 36

[www.meung-sur-loire.com](http://www.meung-sur-loire.com)

- **L'archéologue fou** (18:30-22:30)

Par la Compagnie Arma Temporis.

Le plus déjanté des archéologues vous fera redécouvrir l'histoire, au travers des théories les plus farfelues !

Accompagnez le plus déjanté des archéologues, grand « tousurlesgalloromainstologue » du 19<sup>ème</sup> siècle, Stéphane Gaudard, à la poursuite des nos ancêtres.

Découvrez, au travers de scènes burlesques, la naissance de l'archéologie et ses dérivés du 19<sup>ème</sup> siècle.

- Visite des collections permanentes du Musée (18:30-22:30)

Le Musée possède trois espaces d'expositions permanentes :

● Gaston Couté (1880-1911) : poète libertaire Montmartrois

Gaston Couté a vécu toute son enfance à Meung-sur-Loire. Dans ses textes, généralement rédigés en patois beauceron, il dénonce les injustices et la misère sociale (« Révision », « Les gourgandines », « Le discours du traîneux »), la vie difficile de la classe populaire (« Le foin qui presse », « Christ en bois », « Les électeurs »).

Gaston Couté a connu un grand succès dans les cabarets Montmartrois, mais aussi ceux de Châteauroux, Rouen, Bruxelles, Londres.

Inédits :- Manuscrit du poème « Rédemption » : texte non retrouvé depuis 1911 et présenté en exclusivité

● Collection archéologique, paléontologique et numismatique  
Pendant près de quarante ans, M. François Quatrehomme (1910-1996) a récolté et rassemblé différents objets archéologiques et paléontologiques qu'il a découverts dans les environs de Meung-sur-Loire, Beaugency et Thenay (Loir-et-Cher), ainsi que dans ses lieux de villégiatures.

Venez observer des coquillages fossilisés prélevés sur les plages de Loire, des objets et des pierres des ères du Secondaire et du Tertiaire, ainsi que de très nombreuses pièces reconstituant la vie de l'Homme.

Parallèlement, une collection de pièces de monnaies de différents pays et époques est présentée dans le bureau de travail de François Quatrehomme : monnaies de la République Romaine, monnaies gauloises, quasi-totalité des monnaies frappées sous les empereurs romains et les rois de France...

Véritable cabinet de curiosités, la collection Quatrehomme a été reconstituée telle qu'elle l'était chez François Quatrehomme, comme son bureau de travail.

● Présentation bibliophilique d'ouvrages rares en rapport avec la commune

Cette présentation concerne des ouvrages relatifs à des auteurs ayant été de passage à Meung-sur-Loire (François Villon et Jehan de Meung) ainsi qu'à des éditions des Trois Mousquetaires d'Alexandre Dumas (les premières pages évoquent la ville de Meung-sur-Loire). Curiosités :

- Le plus ancien livre date de 1521.

- Très beau fac-similé illustré du Roman de la Rose conservé à New-York.

- L'âge du bronze dans le Loiret (18:30-22:30) : Exposition réalisée par la Société Archéologique de Meung-sur-Loire et la Fédération Archéologique du Loiret. Découvertes archéologiques de la période de l'âge du bronze.

Visites commentées.

### HÔTEL DE VILLE DE BEAUGENCY

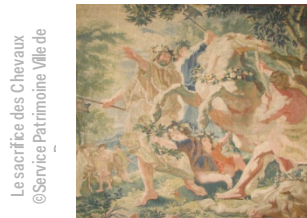

20, rue du Change 45190 **Beaugency**

[www.beaugency.fr](http://www.beaugency.fr)

- Visite commentée Les tentures brodées XVII<sup>e</sup> siècle de l'Hôtel de Ville de Beaugency Les tentures brodées XVII<sup>e</sup> siècle de l'Hôtel de Ville de Beaugency (20:30, réservation au 0238445523 ou [service.patrimoine@ville-beaugency.fr](mailto:service.patrimoine@ville-beaugency.fr))

### MUSÉE GIRODET

2, rue du faubourg de la Chaussée

45200 **Montargis**

[www.musee-girodet.fr](http://www.musee-girodet.fr)

- **Musées privés** (19:00-23:00)

La nuit européenne des musées de 2012 a marqué la fermeture temporaire du musée Girodet dans le cadre de son projet d'extension et de rénovation.

La manifestation de 2013 intitulée "Musées privés" sera l'occasion de renouer avec les origines de la constitution du musée : certaines pièces de sa collection seront redéployées chez des particuliers amateurs et collectionneurs ou dans des lieux publics inhabituels, rappelant l'histoire de ces objets d'art.

L'équipe du musée Girodet conduira les spectateurs dans une déambulation au travers d'espaces privés et publics leur permettant de découvrir les œuvres hors de leur lieu institutionnel.

### MUSÉE DU THÉÂTRE FORAIN

Quartier du Paradis 45410 **Artenay**

02 38 80 09 73

[www.musee-theatre-forain.fr](http://www.musee-theatre-forain.fr)

- **Qui est qui ?** (19:00-00:00, départ toutes les 20min)

Animation familiale et tout public (à partir de 5 ans)

Un auteur et metteur en scène farfelu vous guidera fièrement dans le musée, à la rencontre des personnages de sa nouvelle pièce.

Cependant, attendez-vous à de drôles de rencontres... En effet, suite à une erreur dans la distribution des textes, nos comédiens ont appris les dialogues de leurs partenaires.

Mais alors qui est qui ? Les artistes ne savent plus où ils en sont. Un dédoublement de personnalité les guette. A vous de démêler le vrai du faux grâce au grand jeu familial qui vous sera proposé tout au long de la soirée ! Visite ludique et interactive à travers les collections du musée.

# CHAMPAGNE-ARDENNE

## ARDENNES (08)

### MUSÉE DE LA MAISON DE LA DERNIERE CARTOUCHE

Avenue de la dernière cartouche  
08140 Bazeilles  
www.maisondeladernierecartouche.com  
- Visite libre (18:00 - 23:00)

### MUSÉE DU FEUTRE



© Musée du feutre

Place du colombier 08210 Mouzon  
03 24 26 19 91  
www.mouzon.fr/musee.asp  
- **Visite libre nocturne** (18:00-23:00)  
Situé à Mouzon, où Alfred Sommer créa en 1880 une célèbre manufacture de feutre qui rayonna à travers l'Europe durant environ un siècle, le musée-atelier du Feutre possède des collections ethnographiques, industrielles, historiques et artistiques. Depuis son ouverture en 1987, il permet ainsi de découvrir une merveilleuse yourte d'Anatolie, la reconstitution d'une chaîne de feutrage industrielle et toutes sortes d'objets en feutre relevant de la création contemporaine et du design (tapis, vêtements, mobiliers, sculptures, oeuvres murales...). Renouvelant chaque année son patrimoine avec des expositions temporaires, ce musée propose également des ateliers à l'attention des adultes et des enfants, y compris dans le cadre scolaire. Chacun peut alors s'initier à la création et à la fabrication d'un objet en feutre et le rapporter chez soi. En étant un lieu de conservation comme de création, le musée-atelier du Feutre de Mouzon, unique en Europe, participe pleinement à la préservation et à la reconnaissance du patrimoine ardennais.

### MUSÉE DE L'ARDENNE

31, place Ducale  
08000 Charleville-Mézières  
03 24 32 44 60  
www.charleville-mezieres.fr/Culture-patrimoine-et-jumelages/Etablissements-culturels/Les-musees  
- **Concert au piano** (21:00 - 22:00)  
Concert proposé par le pianiste Emmanuel Christien dans l'auditorium du musée de l'Ardenne autour d'un

programme composé d'oeuvres de Schubert, Liszt, Fauré, Ravel, Takemitsu, Debussy et Ligeti.

- Visite de l'exposition **Grandes peintures et livres peints par l'artiste** (17:00 ; 23:00, durée 1h)

## AUBE (10)

### APOTHECAIRERIE DE L'HOTEL-DIEU-LE-COMTE



© Ville de Troyes - Daniel Le Névé

Quai des Comtes de Champagne 10000

Troyes

03 25 80 98 97

www.musees-troyes.com

- **Vous avez dit chef-d'œuvre ?** (20:00-00:00)

Beauté esthétique, rareté de l'objet, critères d'historien de l'art ou goût de chacun... L'ensemble des équipes du Pôle muséal met en avant quelques chefs-d'œuvre issus des riches collections. Certaines sont donc accompagnées d'un court texte écrit par un membre de l'équipe où il explique pourquoi cet objet peut-être qualifié de chef-d'œuvre. Outre la beauté du lieu, ce sont les deux vases historiques de la légende de Notre-Dame de Lorette, d'après des dessins de Jacques Stella, en faïence polychrome de Nevers, 17e s. et la collection de silènes qui sont mis en lumière.

- **Avis du public** (20:00-00:00)

Dans chaque musée, le public est invité à donner son point de vue sur la beauté en écrivant, dessinant... l'œuvre ou l'objet qu'il considère le plus beau.

- **Visite libre de l'apothicaire** (14:00 - 19:00 et 20:00 - 00:00)

Découverte de ce lieu magique créé au début du 18ème siècle et qui abrite une exceptionnelle collection de 320 boîtes médicinales peintes à la main. Restée dans son état d'origine et classée trois fois aux Monuments historiques, cette apothicaire est considérée comme l'une des plus belles en France.

- **Ecouter et toucher pour voir** (20:00-00:00)

Présentation de quelques œuvres par les étudiants en Masters Patrimoine du Centre Universitaire de Troyes. Certains commentaires sont accompagnés de « tableaux tactiles » réalisés dans le cadre du cours « culture et handicap »,

permettant ainsi aux publics déficients visuels et autres visiteurs d'appréhender les collections par le toucher.

- **A la recherche des chefs-d'œuvre** (20:00-00:00)

Jeu de piste destiné aux enfants comme aux familles et aux adultes. Commencer dans l'un des musées, promenez-vous, observez, répondez aux questions... pour trouver les chefs-d'œuvre des musées de Troyes.

Livret jeu à récupérer dans l'un des 4 musées - se munir d'un crayon de papier.

### MAISON DE L'OUTIL ET DE LA PENSÉE OUVRIÈRE

Hôtel de Mauroy 7, rue de la Trinité  
10000 Troyes

03 25 73 28 26

www.maison-de-l-outil.com

- **Visite en Musique** (20:00-23:00)

Depuis la cour et jusque dans les salles du musée, les musiciens du Conservatoire Marcel Landowski vous accompagneront au cœur de l'exposition « La Main, Instrument de savoir-faire » pour une visite musicale exceptionnelle.

### MUSÉE DE VAULUISANT



Musée de Vuluisant © Ville de Troyes - Daniel Le Névé

4, rue de Vuluisant 10000 Troyes

03 25 43 43 20

www.ville-troyes.fr

- **Avis du public** (20:00 - 00:00)

Dans chaque musée, le public est invité à donner son point de vue sur la beauté en écrivant, dessinant... l'œuvre ou l'objet qu'il considère le plus beau.

- **Ecouter et toucher pour voir** (20:00 - 00:00)

Présentation de quelques œuvres par les étudiants en Masters Patrimoine du Centre Universitaire de Troyes. Certains commentaires sont accompagnés de « tableaux tactiles » réalisés dans le cadre du cours « culture et handicap »,



permettant ainsi aux publics déficients visuels et autres visiteurs d'appréhender les collections par le toucher.

- Visite libre du musée de Vauluisant (20:00 - 00:00)

Découverte de ce musée typiquement troyen au riche patrimoine. Explorer deux pans essentiels de la cité tricasse : le Beau 16ème siècle avec des sculptures, peintures et vitraux exceptionnels ; l'histoire de l'industrie bonnetière qui permit le développement de la ville.

- **La bonneterie fait salon** (20:30 - 22:00)  
Rencontre informelle entre un spécialiste des collections et le public. Jean-Louis Humbert, historien et président de l'association Sauvegarde et Avenir de Troyes, vient à la rencontre du public pour évoquer la vie sociale des ouvriers des usines de bonneterie et évoque l'importance de cette industrie pour la cité.

- **Vous avez dit chef-d'œuvre ?** (20:00 - 00:00)

Beauté esthétique, rareté de l'objet, critères d'historien de l'art ou goût de chacun... L'ensemble des équipes du Pôle muséal met en avant quelques chefs-d'œuvre issus des riches collections. Certaines sont donc accompagnées d'un court texte écrit par un membre de l'équipe où il explique pourquoi cet objet peut-être qualifié de chef-d'œuvre. Outre la beauté des cheminées monumentales, La Vierge au manteau rouge (panneau peint école champenoise du 16ème s.), un bas de soie brodé, les affiches publicitaires de bonneterie ou un tableau contemporain de Jacques Monory montrant une usine de bonneterie sont mis en lumière.

- **A la recherche des chefs-d'œuvre** (20:00 - 00:00)

Jeu de piste destiné aux enfants comme aux familles et aux adultes. Commencer dans l'un des musées, promenez-vous, observez, répondez aux questions... pour trouver les chefs-d'œuvre des musées de Troyes.

Livret jeu à récupéré dans l'un des 4 musées - se munir d'un crayon de papier.

- **Les belles du 16ème siècle** (20:40 - 23:40)

Découvrez par des lectures et des chants, la beauté des Vierges et autres saintes sculptées par les artistes au 16ème siècle. Prestation inédite créée par L'Ensemble Echelle et la Compagnie Les Artisans de l'Ephémère.

- **Atelier d'arts plastiques** en lien avec les collections du musée (20:00 - 00:00)

- **La vitrail fait salon** (20:00 - 22:30)  
Rencontre informelle entre un spécialiste des collections et le public. Flavie Vincent-Petit Serrière, conservatrice, restauratrice et créatrice de vitraux, vient à la rencontre

du public en lui montrant les secrets de fabrication des vitraux. L'Aube est le département qui conservé la plus grande surface de vitraux anciens, près de 9000 mètres carrés.

### MUSEE D'ART MODERNE / DONATION PIERRE ET DENISE LÉVY



14, place Saint Pierre 10000 Troyes  
03 26 76 26 80

[www.ville-troyes.fr](http://www.ville-troyes.fr)

- **L'Atelier** (20:00 - 23:30)

Atelier de pratique artistique pour appréhender les collections des musées de manière ludique et créative. Encadré par deux médiatrices, le public est amené à créer des masques africains en papiers et d'imaginer des gargouilles... Rendez-vous pour les plus jeunes et les adultes dans l'atelier pédagogique du musée (accès par la cour d'honneur)

- Exposition "**Martine Martine, expression d'être**" (20:00 - 00:00)

Martine Martine, fille de Pierre et Denise Lévy, donateurs du musée d'art moderne, présente près de 80 oeuvres issues de 4 thèmes qui lui sont chers : les mains, les chevaux, les sumos et la figure de Balzac. Venez découvrir cette oeuvre protéiforme, riche de matières...

- **Vous avez dit chef-d'oeuvre ?** Mis en lumière d'oeuvres du musée (20:00 - 00:00)

Beauté esthétique, rareté de l'objet, critères d'historien de l'art ou goût de chacun... L'ensemble des équipes du Pôle muséal met en avant quelques chefs-d'œuvre issus des riches collections.

- **Ecouter et toucher pour voir** (20:00 - 00:00)

Présentation de quelques œuvres par les étudiants en Master Patrimoine du Centre Universitaire de Troyes. Certains commentaires sont accompagnés de « tableaux tactiles » réalisés dans le cadre du cours « culture et handicap », permettant ainsi aux publics déficients visuels et autres visiteurs d'appréhender les collections par le toucher.

- **Musée haut - Musée bas** (20:30 - 22:00)

Prestations théâtrales extraites de la pièce de Jean-Michel Ribes "Musée haut - Musée bas", par des jeunes "apprentis" sous la direction de Pascal Broché de la compagnie Les Artisans de l'Ephémère.

- **Concert de Jazz** (21:00 - 23:30)

Prestations musicales par les professeurs et élèves du Conservatoire à rayonnement

départemental Marcel Landowsky sous la direction de Ludovic de Preissac.

- Visite libre du musée d'Art moderne (20:00 - 00:00)

- **Avis du public** (20:00 - 00:00)

Dans chaque musée, le public est invité à donner son point de vue sur la beauté en écrivant, dessinant... l'œuvre ou l'objet qu'il considère le plus beau.

- **Concert de saxophone** (20:30 - 21:30)

Prestations musicales par le quatuor de saxophone du Conservatoire à rayonnement départemental Marcel Landowsky sous la direction de Denis Bardot (professeur) et avec la participation des élèves de CHAM - classes à horaires aménagés.

- **A la recherche des chefs-d'œuvre** (20:00 - 00:00)

Jeu de piste destiné aux enfants comme aux familles et aux adultes. Commencer dans l'un des musées, promenez-vous, observez, répondez aux questions... pour trouver les chefs-d'œuvre des musées de Troyes.

Livret jeu à récupéré dans l'un des 4 musées - se munir d'un crayon de papier.

### MUSÉE SAINT-LOUP (BEAUX-ARTS, ARCHÉOLOGIE, MUSEUM D'HISTOIRE NATURELLE)

Abbaye Saint-Loup (entrée par le jardin, rue de la Cité)

1, rue Chrestien de Troyes 10000 Troyes  
03 25 42 20 09

[www.musees-troyes.com](http://www.musees-troyes.com)

- **Ecouter et toucher pour voir** (20:00 - 00:00)

Présentation de quelques œuvres par les étudiants en Masters Patrimoine du Centre Universitaire de Troyes. Certains commentaires sont accompagnés de « tableaux tactiles » réalisés dans le cadre du cours « culture et handicap », permettant ainsi aux publics déficients visuels et autres visiteurs d'appréhender les collections par le toucher.

- **A la recherche des chefs-d'œuvre** (20:00 - 00:00)

Jeu de piste destiné aux enfants comme aux familles et aux adultes. Commencer dans l'un des musées, promenez-vous, observez, répondez aux questions... pour trouver les chefs-d'œuvre des musées de Troyes.

Livret jeu à récupérer dans l'un des 4 musées - se munir d'un crayon de papier.

- Exposition "**Carreaux de pavements, Moyen-Âge et Renaissance**" (20:00 - 00:00)

Découvrez en avant-première la nouvelle exposition "Carreaux de pavements, Moyen-Âge et Renaissance" proposée par le musée. Organisée dans le cadre des missions de recensement des collections, cette exposition donne à voir un panorama

de la riche collection de carreaux de pavements (près d'un millier) issus de bâtiments religieux et civils de l'Aube. D'une très grande variété de motifs (animaux, personnages, géométriques, armoiries, fleurs de lys...), ces carreaux datant entre 1400-1600 sont de toute beauté !

Exposition présentée à partir du 21 mai 2013 et jusqu'au 16 juin 2014

- **Avis du public** (20:00 - 00:00)

Dans chaque musée, le public est invité à donner son point de vue sur la beauté en écrivant, dessinant... l'œuvre ou l'objet qu'il considère le plus beau.

- Visite libre du musée du musée Saint-Loup (20:00 - 00:00)

Découverte des richesses des collections de ce musée aux collections encyclopédiques : archéologie, sculpture médiévale, beaux-arts du 17 et 18ème siècles, arts décoratifs...

Et aussi samedi et dimanche de 11h à 19h

- **Beauté divine** (20:45 ; 21:45 ; 22:45 et 23:30)

A la nuit tombée, dans le jardin du musée, découvrez les prestations de danse par la Compagnie Accord des Nous en écho au cycle de l'histoire des dieux de Charles Joseph Natoire conservé au musée Saint-Loup. Ce spectacle est une création originale pour la Nuit des Musées.

- **Vous avez dit chef-d'œuvre ?** (20:00 - 00:00)

Beauté esthétique, rareté de l'objet, critères d'historien de l'art ou goût de chacun... L'ensemble des équipes du Pôle muséal met en avant quelques chefs-d'œuvre issus des riches collections. Certaines sont donc accompagnées d'un court texte écrit par un membre de l'équipe où il explique pourquoi cet objet peut-être qualifié de chef-d'œuvre. Outre la diversité et la richesse des collections du musée, la tête de Taureau de Jasseines (petit bronze gallo-romain), Le Couronnement de la Vierge (chef de voûte de la Cathédrale- pierre sculptée - 13è s.), La Dormition de la Vierge (ivoire 14è s.), des photographies de Gustave Le Gray, une pierre de Cheney, des Huppées de Bourbon (oiseau qui n'existe plus sur notre terre), quelques fossiles, Le naufrage de Vernet ou un Portrait d'enfant provenant de l'Ecole du Nord sont mis en lumière.

- **L'Atelier** (20:00 - 00:00)

Ouvert en avant-première, l'exposition consacrée aux carreaux de pavement s'accompagne d'un atelier créé spécialement pour l'occasion. Encadré par des médiatrices, il permet au public de se familiariser avec les carreaux de pavements et leurs différents décors par un petit atelier d'arts plastiques sur papiers de couleurs. Choisissez un carré

brun, ocre ou marron, munissez-vous d'un crayon blanc et laissez libre court votre imagination.

Œuvre collective, participative et évolutive, les carreaux réalisés par le public de la nuit des musées (et durant l'exposition) seront accrochés au mur les uns à côté des autres pour ainsi former au fur et à mesure une "parure de sol" imaginaire et originale.

- **Concert de violoncelles, guitares et luths** (20:30 ; 21:30 ; 22:00 ; 22:45)

Prestations musicales par les professeurs et élèves du Conservatoire à rayonnement départemental Marcel Landowsky de Troyes sous la direction de Mathilde Radelet et Pierre Goliot (professeurs).

violoncelle : 20h30, 22h00 ; guitare : 21h30, 22h45

### MUSÉE NAPOLEON



34, rue de l'École Militaire  
10500 **Brienne-le-Château**

03 25 92 82 41

[www.ville.brienne-le-chateau.fr](http://www.ville.brienne-le-chateau.fr)

- **Visite guidée de l'Eglise de Brienne-le-Château** (21:00-22:00, Inscription à l'accueil, au 0325928241 ou [officetourisme.brienne@wanadoo.fr](mailto:officetourisme.brienne@wanadoo.fr))

Nous profitons de la célébration 2013 du vitrail dans l'Aube pour vous faire découvrir de manière atypique, dans un cadre nocturne, les vitraux de l'Eglise de Brienne dont la célèbre grisaille troyenne ainsi que l'histoire de l'édifice, contée par Jeanne, votre guide pour cette visite.

Nombre de places limitées.

- Visite libre du musée Napoléon (14:00-00:00)

- Visite guidée du Musée Napoléon (18:00-20:00)

### MARNE (51)

### MUSÉE DES BEAUX-ARTS ET D'ARCHÉOLOGIE

Place Alexandre Godart

51000 **Châlons-en-Champagne**

03 26 69 38 53

[www.chalons-en-champagne.net](http://www.chalons-en-champagne.net)

- **Visites guidées de la galerie de peinture**, participation du conservatoire de musique (20:00-00:00)

### MUSÉE DES BEAUX-ARTS

8, rue Chanzy 51100 **Reims**

03 26 35 36 10

[www.ville-reims.com](http://www.ville-reims.com)

- **"Les Femmes dans l'Art..."** (20:00 - 00:00)

Exposition éphémère de dessins-lavis, peintures découpées de Colette Deblé, peintre.

- **« Bulles en fête »** (20:00 - 00:00)

Livret-jeu pour les petits (et aussi les plus grands) !

- **« Dialogue festif »** (20:00 - 00:00)

Les étudiants présentent leur coup de cœur devant des œuvres évoquant le thème de la soirée.

- **« Folies lyriques - de la loge à la scène, champagne ! »** (21:00 - 23:30)

Opérettes et chansons devant les œuvres de l'exposition et en salle des grands formats.

- **« Performances pétillantes »** (20:00 - 00:00)

Créations participatives par des plasticiens.

- **« Champagne, l'art et la science »** (21:30 - 23:00)

Visite croisée par un scientifique du CNES et une guide-conférencière.

### MUSÉE HISTORIQUE SAINT-REMI



Ancienne Abbaye royale

53, rue Simon 51100 **Reims**

03 26 35 36 90

[www.ville-reims.com/](http://www.ville-reims.com/)

- **Conte** (tous publics) (20:00 - 00:00)

Laissez-vous transporter dans un univers médiéval empli d'animaux...

- Laissez-vous transporter au **son des troubadours Tengri** (20:00 - 00:00)

- **Les tissus médiévaux** (20:00 - 00:00)

Quels vêtements portait-on au Moyen Age? Quels étaient les tissus employés? Quelles étaient les techniques de fabrication? Les tissus médiévaux n'auront bientôt plus de secrets pour vous!

- **La table des seigneurs** (20:00 - 00:00)

Avec "Au cœur d'un grimoire", découvrez les us et coutumes en vigueur au Moyen Age à la table des seigneurs.

- **Saynète de théâtre** (tous publics) (20:00 - 00:00)

Revivez la scène du cuvier. Rires et bonne humeur garantis!

- **Dégustation d'hypocras** (20:00 - 00:00)

L'hypocras est une célèbre boisson médiévale. Mais que peut-elle bien contenir ? Quelles épices? Goûtez et découvrez, ou redécouvrez, ces saveurs ancestrales.

- **Dégustation de mets médiévaux** (20:00 - 00:00)

Autour d'un buffet, découvrez ce que les hommes mangeaient au Moyen Age (et donc ce qu'ils ne mangeaient pas!). Dégustez des plats inspirés de recettes médiévales. Une animation proposée par "Au cœur d'un grimoire".

### MUSÉE D'ART ET D'HISTOIRE DE SAINTE-MENEHOULD

Place du Général Lederc  
51800 [Sainte-Menehould](#)  
03 26 60 62 97

[www.ste-menehould.fr/v2/index.php](http://www.ste-menehould.fr/v2/index.php)

- **Chantier de fouilles** (19:00 - 22:00, inscription nécessaire)

A l'occasion de l'exposition temporaire "Enquête sur la Terre avant les dinosaures", petits et grands sont invités à découvrir le métier de paléontologue autour d'un chantier de fouille reconstitué. Carroyage, dégagement, croquis et étude des fossiles n'auront plus de secret pour vous.

- Visites guidées (19:00 - 22:00)

Visite guidée des collections permanentes et de l'exposition temporaire

- **Rencontre avec une illustratrice scientifique** (19:00 - 23:00)

A l'occasion de l'exposition temporaire "Enquête sur la Terre avant les dinosaures", une illustratrice scientifique du Muséum de Paris viendra présenter son travail en donnant vie à des espèces éteintes depuis des millions d'années.

## HAUTE-MARNE (52)

### MUSÉE DE SAINT-DIZIER

17, rue de la Victoire 52100 [Saint-Dizier](#)  
03 25 07 31 50  
[www.ville-saintdizier.fr](http://www.ville-saintdizier.fr)

- **Chantier des collections** (octobre 2010-octobre 2012) : deux années fructueuses pour recenser et connaître l'état des collections du musée (20:00-23:00)

Conformément à la loi de 2002, le musée de Saint-Dizier a effectué le récolement décennal de ses collections. Commencé en octobre 2010, le récolement décennal est en voie d'achèvement. L'opération consiste à vérifier sur pièce et sur place, à partir d'un bien ou de son numéro d'inventaire, la présence de l'objet dans les collections, sa localisation, son état sanitaire, son marquage, la conformité de l'inscription à l'inventaire.

Les collections étant très spécialisées, le musée de Saint-Dizier a demandé l'aide d'un prestataire extérieur, la société Grahal, et a engagé un budget conséquent (140 000 €) pour cette tâche primordiale. D'octobre 2010 à octobre 2012, plus de 20 700 objets ont été traités

Dans le cadre du récolement décennal une étude relative à la conservation préventive et curative des collections a été menée de mai à novembre 2010 par l'agence In Extenso. Cette étude a permis, d'estimer le contenu des collections à plus de 25 700 objets. Les sciences naturelles, représentent 78% des éléments évalués soit près de 20 000 objets. Elle a permis, d'autre part, d'établir un programme d'actions prioritaires d'intervention sur les différentes collections du musée. Ce sont principalement des interventions de stabilisation, mais aussi de conservation-restauration. En 2011, la collection de peintures a ainsi été stabilisée et une campagne de restauration a été entreprise sur les objets archéologiques en verre et céramique. En 2012, suite à l'étude menée par Jacques Cuisin, ingénieur d'étude au Muséum National d'Histoire Naturelle dans le cadre de l'étude de l'agence In Extenso, 165 spécimens naturalisés (oiseaux et mammifères) ont été restaurés.

### MUSÉE DE LA COUTELLERIE

Place Charles de Gaulle 52800 [Nogent](#)  
03 25 31 89 21

[www.villedenogent52.com](http://www.villedenogent52.com)

- **A table pour la Nuit des musées!** (18:00-00:30)

Autour de l'exposition "Couverts et Coutellerie de table", animations nocturnes, démonstrations forge, atelier autour des couverts et des arts de la table, dégustations, pliage serviette, etc.

Restauration et buvette

# CORSE

---

## MUSÉE NATIONAL DE LA MAISON BONAPARTE

Rue Saint-Charles 20000 Ajaccio

04 95 21 43 89

[www.musee-maisonbonaparte.fr](http://www.musee-maisonbonaparte.fr)

- Promenade à travers le temps (21:30)

Dans le cadre de l'exposition Les Maisons des Bonaparte, le musée national de la Maison Bonaparte propose une promenade thématique, une promenade à travers le temps, menée par Saveria Maroselli.

Elle commence au début de la rue de la Chaussée d'Antin, avec l'hôtel d'une danseuse, Mlle Guimard, symbole d'un XVIII<sup>e</sup> siècle libertin, aristocratique, et intellectuel. Puis, au fil du parcours, on présentera l'histoire de ces demeures et de leurs illustres occupants : le Duc D'Orléans et le Prince de Montmorency. Entrant ainsi dans l'intimité des Grands, et rencontrant quelques-unes des plus illustres courtisanes du temps, comme la ravissante Mlle Dervieux, danseuse à l'Opéra, on laissera se dérouler les XVIII<sup>e</sup> siècles de Louis XV et de Louis XVI, fastueusement représentés par des palais et des hôtels particuliers parmi les plus élégants! Puis on glissera rapidement vers la Révolution française pour aborder le Directoire et le Consulat.

On se promènera joyeusement pendant le Directoire avec les « Merveilleuses » Madame Talma, Madame Hamelin, et surtout Joséphine de Beauharnais ! Et on ne manquera pas de rencontrer au détour du chemin les trois sœurs Bonaparte : Elisa, Pauline et Caroline, après avoir une halte avec leur frère Napoléon. Nous rencontrerons enfin un homme d'église, le Cardinal Fesch, très attaché à son bel hôtel de la Chaussée d'Antin, et ce malgré les remarques acerbes de son neveu, le premier Consul, à propos de ce quartier de « petits maîtres et de danseuses ».

- Les Maisons des Bonaparte (19:00-22:30)

## MUSÉE D'HISTOIRE CORSE A BANDERA

1, rue Général Levie 20000 Ajaccio

0495510734

[www.musee-abandera.fr](http://www.musee-abandera.fr)

- visite guidée du Musée Abandera (21:00 - 22:00)

Le Musée A bandera propose une visite guidée à travers une approche chronologique; de la préhistoire, avec la dame de Bonifacio, à la seconde guerre mondiale....

## MUSÉE DÉPARTEMENTAL DE L'ALTA-ROCCA

Quartier Prato 20170 Levie

04 95 78 00 78

[musee.levie@cg-corsedusud.fr](mailto:musee.levie@cg-corsedusud.fr)

- Et le son fut...et cetera (15:00-23:00, inscription sur place dans la limite des places disponibles)

Une nuit dédiée aux rapports entre le corps et le son à travers les âges

- Découverte de l'exposition, interactive "Aussi Haut que Moi" (10:00-23:00)

- Rencontre avec un luthier et découverte d'un instrumentarium traditionnel, écoutes musicales et ateliers d'initiation (15:00-17:00)

- Goûter musical (17:30)

- Spectacle musical nocturne (21:00)

## MUSÉE DÉPARTEMENTAL D'ARCHÉOLOGIE D'ALERIA

Fort de Matra 20270 Aléria

04 95 57 00 92

[www.haute-corse.fr](http://www.haute-corse.fr)

- Les jeunes musiciens à la rencontre de l'archéologie (08:00 - 12:00 ; 14:00 - 18:00)

Les jeunes musiciens de l'école de musique Anima investissent le Fort de Matra pour la 9<sup>ème</sup> édition de la nuit des Musées.

Des séquences musicales sont prévues à partir de 15h et se dérouleront tous au long de l'Après-midi.

## MUSÉE DE BASTIA

Palais des Gouverneurs Génois

La Citadelle

20410 Bastia

04 95 31 09 12

[www.musee-bastia.fr](http://www.musee-bastia.fr)

- Spectacle (14:00 - 23:00)



# FRANCHE-COMTÉ

## DOUBS (25)

### MUSÉE DES BEAUX-ARTS ET D'ARCHÉOLOGIE

1, place de la Révolution 25000 Besançon

03 81 87 80 60

[www.musee-arts-besancon.org](http://www.musee-arts-besancon.org)

- **Lectures théâtralisées, par La Loyale** (19:30-21:30, Durée : entre 15 et 20 minutes)

La Loyale, troupe permanente du CDN de Besançon, vous donnera à entendre des extraits de textes en résonance avec le Florilège des collections du MBAA : déambulations, lectures, mises en espace, venez voyager au musée des Beaux-Arts et d'Archéologie.

- **Atelier Monstres et sorcières** (19:00-23:00)

Cet atelier invite les enfants à découvrir l'histoire des êtres fabuleux qui peuplent le musée (Méduse, Vouivre...). Les enfants y créent leur propre monstre.

A partir de 3 ans

- **Le musée/camera obscura** (19:00-00:00)

Du 6 avril au 19 mai et pendant la Nuit des Musées, le musée des Beaux-Arts et d'Archéologie se transformera en camera obscura géante. Une installation positionnée dans le hall du musée, œuvre de Jean Daubas, photographe et spécialiste international de la photographie au sténopé, permettra aux visiteurs d'expérimenter cette très ancienne technique photographique et d'entrer physiquement dans l'image réalisée de la place de la Révolution.

- **Atelier Hiéroglyphes** (19:00-23:00)

Muni d'un calame, d'une feuille de papyrus et de pigments, les enfants s'initient à l'écriture hiéroglyphique.

A partir de 6 ans.

- **Chefs-d'œuvre du Florilège** (20:30)

### MUSÉE DU TEMPS

Palais Granvelle, 96 grande rue 25000 Besançon

03 81 87 81 50

[www.besancon.fr/museedutemps](http://www.besancon.fr/museedutemps)

- **Danze minute d'Alina Nari** (19:00)

Performance chorégraphique proposée dans la cour du Palais Granvelle en partenariat avec la Scène nationale de Besançon.

- **Atelier enfant « Carte Postale »** (19:30)

Visite guidée adaptée de l'exposition Cartes Postales : Besançon 1900-1936 suivie d'un atelier créatif. Jeu de

découpage, collage, assemblage, mise en couleur d'anciennes cartes postales de Besançon. Venez réveiller les vieilles pierres avec votre imagination.

- **Visite guidée découverte du musée du Temps** (19:30 ; 21:30)

Venez découvrir le réaménagement du parcours muséographique au premier et au deuxième étage du musée du temps.

- **Visite libre** (19:00-00:00)

- **Lecture de cartes postales anciennes** par la compagnie La Loyale (20:30)

La Loyale, troupe permanente du Centre Dramatique National de Besançon, vous fera entendre des extraits de textes en résonance avec l'exposition Cartes postales, Besançon 1900-1936 : retrouvez l'ambiance de Besançon à la Belle époque.

### MUSÉE BEURNIER-ROSSEL - MUSEE D'ART ET D'HISTOIRE

Hôtel Beurnier-Rossel 8, place St Martin 25200 Montbéliard

03 81 99 24 93

[www.montbeliard.com](http://www.montbeliard.com)

- **Visite libre au cœur de l'exposition "Mémoires de verre. A la redécouverte des plaques photographiques des Musées de Montbéliard"**. 17 mai 2013 au 5 janvier 2014 (20:00-00:00)

Montbéliard et ses environs, le centenaire Cuvier, une course au Ballon d'Alsace, de saisissants portraits anonymes ou des paysages évocateurs sont révélés par ces étonnants négatifs sur verre réalisés dans la première moitié du 20e siècle. De ces 5000 plaques que possèdent les musées, récemment numérisées, quelques trésors inédits sont aujourd'hui dévoilés. Plaques de verre originales, tirages argentiques ou numériques, projections ou tablette tactile, tous les supports photographiques sont au rendez-vous pour livrer les témoignages de la mémoire montbéliardaise.

- **Performance autour de l'exposition "Mémoires de verre. A la redécouverte des plaques photographiques des Musées de Montbéliard"**. 17 mai 2013 au 5 janvier 2014 : Improvisation théâtrale de Candice Groff qui partagera histoires et souvenirs en lien avec les plaques photographiques.

- **Intervention autour des collections permanentes** (20:00-23:00)

Performance musicale lors de laquelle le professeur de clavecin, Michel Laizé, jouera en continu l'œuvre de Rameau au sein des salons bourgeois de l'ancien hôtel particulier.

- **Visite libre dans les collections permanentes** (20:00-00:00)

À deux pas du temple, une élégante demeure érigée en 1774 s'ouvre juste pour vous. Au premier étage, le temps s'est figé sous le règne des Wurtemberg. Peintures romantiques, galeries de portraits et meubles marquetés plantent le décor d'un intérieur bourgeois de la fin du 18e siècle. La vie domestique, sociale et religieuse, entre le 18e et 19e siècle, est mise en perspective par un ensemble d'images populaires, outils artisanaux, objets vestimentaires et culinaires, enseignes et meubles montbéliardais.

### MUSÉE DÉPARTEMENTAL GUSTAVE COURBET



Place Robert Fernier 25290 Ornans

[www.musee-courbet.com](http://www.musee-courbet.com)

- **Le chêne de Flagey, force d'inspiration : Concert sur le parvis du musée** (19:00 ; 21:00 ; 23:00)

Xavier Nunez-Lizama contrebassiste, Quentin Thirionet guitariste et Léo Giroflet étudiant artiste-lumière, proposent un voyage musical et visuel au cœur du Chêne de Flagey, là où résonnent encore les échos des temps passés, là où Courbet veut faire sentir ce que la nature a de plus grand que nous.

### MUSÉE MUNICIPAL

2, place d'Arçon 25300 Pontarlier

03 81 38 82 16

[www.ville-pontarlier.fr](http://www.ville-pontarlier.fr)

- **Fabrication d'un bestiaire gaulois en argile** (20:00-21:00)

Présentation de la période gauloise et fabrication d'un bestiaire en argile : à l'aide de moules, fabrication d'un poule, d'un coq et/ou d'un cheval en argile.

Jeune public.

- **Les animaux en papier** (20:00-21:00)

Réalisation d'origami en forme d'animaux.

Jeune public.

- **Les animaux dans la peinture comtoise** (20:00-21:00)

Visite guidée de la nouvelle exposition temporaire "les animaux dans la peinture comtoise"

- **Les animaux à pas contés** (18:00-20:00)

Lectures de contes déliés aux animaux, d'auteurs franc-comtois.

Tout public.

- **Les animaux dans la peinture comtoise** (14:00-22:00)

Visite libre de la nouvelle exposition temporaire (17 mai – 8 septembre 2013) : les animaux dans la peinture comtoise

- **Les animaux musiciens** (18:00-20:00)

Concert des élèves du conservatoire de Pontarlier, morceaux choisis autour du thème des animaux.

Tout public.

## JURA (39)

### MUSÉE D'ARCHÉOLOGIE DU JURA

Centre de Conservation et d'Etude René Rémond

133 rue René Maire 39000 **Lons-le-Saunier**

03 84 86 11 73

[www.ville-lons-le-saunier.fr](http://www.ville-lons-le-saunier.fr)

- **Présentation de la pirogue médiévale de Chissey-sur-Loue** (18:00-22:00)

Cette pièce, récemment entrée dans les collections du Musée d'Archéologie du Jura grâce au dépôt du Musée archéologique de Dijon (Côte-d'Or), est présentée pour la première fois au public à l'occasion de la Nuit des musées.

- Ouverture exceptionnelle du Centre de Conservation et d'Etude René-Rémond (18:00-22:00)

**Visites commentées des réserves du Musée d'Archéologie du Jura et de la diversité des collections.**

- Ateliers pour enfants (18:00-22:00)

### MUSÉE DES BEAUX-ARTS ET D'ARCHÉOLOGIE

85, rue des arènes 39100 **Dole**

03 84 79 25 85

[www.musees-franchecomte.com](http://www.musees-franchecomte.com)

- **Visite commentée de l'exposition Philippe Cognée** (21:00 - 22:00)

Philippe Cognée est l'un des artistes de sa génération reconnu pour avoir donné une impulsion nouvelle aux techniques picturales qui remettent à l'honneur la peinture et signent le renouveau d'une certaine figuration. Il part d'images photographiques qu'il projette sur le support, inspirées de vues familières ou puisées dans son environnement. Il recourt ensuite à une technique picturale singulière, la peinture à l'encaustique, liant les pigments de couleur grâce à de la cire d'abeille. Après l'avoir disposée au pinceau sur la toile, il recouvre celle-ci d'un film plastique sur lequel un fer à repasser chauffe la cire, dilatant les formes. Il en résulte un enfouissement du

sujet dans la matière. Au terme d'un parcours riche d'une cinquantaine d'œuvres accrochées thématiquement, l'exposition révèle un univers dans lequel la banalité du quotidien est transcendée par la vision d'un monde à reconstruire.

- Visite commentée thématique des collections permanentes (22:00 - 22:30)

- **Animation théâtrale** (20:00 - 22:00)

Spectacle de divertissement théâtral dans les salles d'exposition du musée.

- **Concert de musique classique** dans le cadre de l'exposition-dossier "La musique en regard" (22:30 - 23:30)

- **Accueil musical à l'extérieur** du musée (concert classique, quatuor à cordes) (19:30 - 20:30)

### GRANDE SALINE ET MUSÉE DU SEL

Place des salines 39110 **Salins-les-Bains**

03 84 73 01 34

[www.salinesdesalins.com](http://www.salinesdesalins.com)

- visite libre du musée et de la galerie souterraine (20:00 - 22:00)

- **Quand la galerie souterraine du XII<sup>e</sup> siècle devient une galerie d'art.** (samedi 10:00-22:00 et dimanche 10:00-17:00)

### MUSÉE DE L'ABBAYE / DONATIONS GUY BARDONE - RENE GENIS

3, place de l'abbaye 39200 **Saint-Claude**

03 84 38 12 60

[www.musees-franchecomte.com](http://www.musees-franchecomte.com)

- **Léopoldine HH, spectacle musical** (22:00)

Du piano, de l'accordéon, de l'ukulélé, de la mini-harpe et du looping. Léopoldine HH propose un monde poétique et loufoque, superpose ses sons aux mots des auteurs qu'elle aime, qu'elle dévore.

De et par Léopoldine Hummel

- **Mademoiselle Else** (20:00, Sur réservation au 03 84 38 12 60 ou [contact@museedelabbaye.fr](mailto:contact@museedelabbaye.fr))

Nous traversons quatre-vingt minutes de la vie d'une jeune fille de dix-neuf ans, Mademoiselle Else, une enfant, une adolescente, presque une femme. Quatre-vingt minutes décisives et dramatiques...

D'après Arthur Schnitzler. Adapté par Anaïs-Marie Mazan. Mise en scène de Charly Marty. Avec Anaïs-Marie Mazan.

- Lecture d'une pièce pour enfants (14:30 ; 16:30, durée 1h)

Lecture d'une pièce pour enfants, Les ours dorment enfin de Geneviève Billette

- **L'Inhumation volontaire** (21:00, sur réservation au 03 84 38 12 60 ou [contact@museedelabbaye.fr](mailto:contact@museedelabbaye.fr))

Après avoir hérité d'un riche parent décédé, un homme décide de s'installer au fond de son sous-sol, de s'inhumer de manière consciente et volontaire. Parce que le monde dans lequel il vivait lui paraissait inhabitable et méprisable, il

choisit de s'emmurer vivant, afin de cultiver dans la solitude, son individualité.

Avec lyrisme et ludisme, la langue de Dostoïevski dessine un véritable tableau de Vanités.

D'après Les Carnets du sous-sol de Dostoïevski

Adaptation et mise en scène de Raphaël Patout. Avec Christian Pageault

- Visite libre (14:00 - 00:00)

- **Le Festival de caves** (14:00 - 00:00)

Pour la première fois la compagnie Mala Noche investira le musée par de petites formes théâtrales en journée qui se poursuivront en nocturne... Une manière inventive de proposer du théâtre dans des lieux à chaque fois renouvelés.

- **L'hypothèse du vin** (19:00)

Une dégustation de 6 vins ... en 6 étapes. Entre chaque dégustation, des lectures et des musiques évoqueront le vin, son univers, ses rituels, ses arômes, ses anecdotes, son vocabulaire, et les inspirations qu'il a fait naître chez les écrivains qui l'ont côtoyé.

De et par Christian Pageault, Léopoldine Hummel et Maxime Kerzanet.

### MUSÉE DU JOUET

5, rue du Murgin

39260 **Moirans-en-Montagne**

03 84 42 38 64

[www.musee-du-jouet.fr](http://www.musee-du-jouet.fr)

- **Quand tout dort.** (19:30)

Contes. Quand tout s'est endormi, un autre monde s'éveille plein de bruits bizarres, de montres sous le lit et d'histoires venues de l'autre bout de la planète. Des histoires que Milène et Lolita s'inventent et découvrent à la tombée de la nuit

- Visite libre des collections du musée du Jouet (19:00 - 22:00)

L'exposition permanente propose au visiteur un parcours thématique en 6 séquences. Regroupés par catégorie, les jouets d'époques, de cultures et de fabrications différentes se côtoient illustrant les évolutions et permanences qui marquent l'histoire du jouet.

L'histoire du jouet locale fait l'objet d'un espace particulier. Machines, outils, productions jurassiennes, vidéos témoignent de la richesse du patrimoine jurassien.

- **Marionnettes d'ici et d'ailleurs** (19:00 - 19:30 - 20:00 - 20:30 - 21:00)

Marionnette, petite Marie, elle distraie petits et grands depuis la nuit des temps, sur tous les continents.

Laissez-vous conter l'histoire des marionnettes, de Guignol, Laffeur, Polichinelle ou encore des Wayang, mystérieuses poupées animées d'Indonésie.

- **La classe, l'œuvre** (19:00-21:30)

Productions d'élèves des écoles de JURA  
SUD autour des marionnettes WAYANG  
GOLEK.

- **Ainsi font !** (19:00-21:30, en continu)

La lumière s'éteint, le rideau s'ouvre...  
Entre dans le jeu avec Guignol et  
Polichinelle. Plumes, paillettes et  
imagination se mélangent pour donner vie  
à des marionnettes en tout genre ! Atelier  
de création de marionnettes

### MUSÉE MUNICIPAL D'ARCHÉOLOGIE

26 rue Baronne Delort

39302 **Champagnole**

[www.tourisme.champagnole.com](http://www.tourisme.champagnole.com)

- Visites libres ou guidées (20:30 - 22:30)

- **Ateliers enfants** avec le centre  
jurassien du patrimoine (20:30 - 22:30)

### MUSÉE DE LA LUNETTE



Place Jean Jaurès 39400 **Morez**

03 84 33 39 30

[www.musee-lunette.fr](http://www.musee-lunette.fr)

- **Test de vue** (20:00 - 00:00)

Un spécialiste réalisera le diagnostic de  
votre vue avec un ergovision et vous  
décryptera le processus de la vision ainsi  
que ces troubles.

Animé par Jack Carrot, enseignant du  
Lycée polyvalent Victor-BERARD, membre  
de l'association des Amis du Musée.

- Visite libre de l'exposition « **Julbo - 125  
ans d'aventures** » (20:00 - 00:00)

En 2013, Julbo a 125 ans. C'est l'occasion  
de plonger avec bonheur dans les trésors  
de l'histoire de cette marque unique. Une  
histoire faite d'innovation, de challenge,  
de partage et d'émotions. Ce passé et ces  
racines ont fait de cette entreprise un  
acteur référent du marché. Mais  
aujourd'hui Julbo regarde de l'avant, se  
projette vers de nouveaux sommets, de  
nouvelles aventures et de nouveaux défis.

- Visite guidée de l'exposition temporaire  
"**Grandir : les enfants du Mékong**"  
(20:30)

Intervenant : Samuel Croix, photographe  
Cette exposition est consacrée aux jeunes  
d'Asie du Sud-Est (Thaïlande, Laos et  
Cambodge). Diplômé de l'école des  
Gobelins, Samuel Croix est un  
photographe indépendant depuis 1997. En  
marge de la photographie d'objets, il a  
développé ces dernières années une  
réflexion sur la notion de personnage et  
les modalités de son expression artistique  
(coulisses, préparation, envers du décor)  
mais aussi un regard ethnologique sur le  
monde au gré de ses voyages.

- **Spectacle nocturne : « Musée vivant !  
»** (20:00 - 23:00)

Intervenant : Compagnie Krache Théâtre  
(Dole) et les comédiens amateurs du  
Turlupin

Pour cette nuit si particulière, les clefs du  
musée ont été confiées à des personnages  
surprenants. Intervenant à tout moment  
de la soirée, cachés aux quatre coins du  
bâtiment, ils vous dévoileront leur histoire  
et vous inviteront à une déambulation  
inédite à travers les collections. Ces  
personnages (chasseur Inuit, fabuliste du  
18ème siècle, alpiniste, ou ... ?), vous  
sembleront sortir tout droit des vitrines et  
réserves du musée.

- **Anamorphoses** (20:00 - 00:00)

Petits et grands, laissez-vous surprendre  
par le principe des anamorphoses et  
réalisez-en vous-même.

### MUSÉE DE LA VIGNE ET DU VIN DU JURA

Musée de la Vigne et du Vin du Jura

Château Pécauld rue des Fossés

39600 **Arbois**

03 84 66 40 45

[www.juramusees.fr/](http://www.juramusees.fr/) ou [www.musees-franchecomte.com](http://www.musees-franchecomte.com)

- **Paysages viticoles du Jura : originalité  
et diversité.** Bénédicte et Louis-Marie  
Bresson (19:00-23:00)

L'exposition présentera le travail de  
l'artiste Bénédicte Bresson et du  
scientifique Louis-Marie Bresson,  
spécialiste des sols, ancien professeur à  
l'Institut National Agronomique.

De Salins-les-Bains à Rotalier, en passant  
par Arbois, l'Etoile ou Château-Chalon,  
Bénédicte et Louis-Marie Bresson ont  
mené une véritable campagne de  
prospection et de collecte des matières  
minérales et végétales qui ont servi à la  
réalisation des tableaux. Chacun des 8  
sites choisis sera ainsi décliné en plusieurs  
techniques, que l'artiste affectionne  
particulièrement : les tapisseries  
végétales, confectionnées à l'aide  
d'éléments végétaux tissés sur une trame  
de lin, et les tableaux de terre à base de  
sable, roches fragmentées, etc...

Cet autre regard porté sur les paysages  
viticoles qui nous entourent sera  
également l'occasion d'en redécouvrir  
l'originalité et la diversité, en associant  
étroitement art et pédagogie. Chaque  
paysage se verra accompagné d'un  
panneau explicatif, localisant le site,  
informant sur le type de sol, de cépage, la  
conduite de la vigne..., comme une  
véritable initiation à la géologie!

- **Conférence.** Bénédicte et Louis-Marie  
Bresson (20:30)

Bénédicte et Louis-Marie Bresson  
présenteront leur travail artistique et

scientifique au cours d'une visite  
guidée/conférence.

- **Démonstration de tapisserie végétale**  
(19:00-23:00)

Tout au long de la soirée, Bénédicte  
Bresson se prêter à une démonstration  
de tapisserie végétale.

### MUSÉE D'ART, HOTEL SARRET DE GROZON

9, Grande Rue 39600 **Arbois**

03 84 66 55 44

[www.juramusees.fr](http://www.juramusees.fr) ou [www.arbois.fr](http://www.arbois.fr)

- **Duo Flûte et harpe** (20:00 ; 21:00 ;  
22:00, Durée : 30min)

Laissez-vous emporter par le charme d'un  
concert intimiste où harpe et flûte  
s'uniront dans la plus parfaite harmonie.

- **Les Sarret de Grozon reçoivent !**  
(19:00 - 23:00)

Entrez dans les appartements de réception  
de la famille Sarret de Grozon. Le temps  
d'un soir, revivez à la fin du XIXe siècle.  
Un salon de thé, avec des biscuits dont les  
recettes ont été tirées des archives des  
Sarret de Grozon, viendra agrémente un  
concert et des lectures.

## HAUTE-SAONE (70)

### MUSÉE BARON MARTIN

6 rue Edmond Pigalle 70100 **Gray**

03 84 65 06 15

[www.museebaronmartin.fr](http://www.museebaronmartin.fr)

- **Une Nuit comtoise** (18:00-22:00)

Découvrez les vieux métiers et chants  
comtois avec le groupe Les Alwati ; en  
accompagnement dégustations de  
spécialités locales.

### MUSÉE DE LA TOUR DES ECHEVINS

rue Victor Genoux 70300 **Luxeuil les  
Bains**

03 84 40 00 07

[www.luxeuil.fr](http://www.luxeuil.fr)

- Visite libre (14:00 - 18:00)

### MUSÉE DÉPARTEMENTAL DE LA MONTAGNE

Château-Lambert

70440 **Haut-du-Them-Château-Lambert**

03 84 20 43 09

[www.musees.cg70.fr](http://www.musees.cg70.fr)

- **"A la découverte des loups, bêtes de la  
nuit"** (14:00 - 21:00)

- **Film documentaire "Des bêtes et des  
hommes"**, suivi d'une conférence (16:30)

- Visites guidées et contes sur les loups  
(19:00)

### MUSÉE DÉPARTEMENTAL ALBERT ET FÉLICIE DEMARD

7, rue de l'Eglise 70600 **Champlitte**

03 84 67 82 00

- **Sonate pour clarinette et piano** (18:30)

Concert de Sandrine Ravier au piano et  
de Jean-Marc Kasbarian à la clarinette.  
Au programme, des oeuvres de Poulenc,  
Schumann, Weber et Tchaïkovski.



# HAUTE-NORMANDIE

## EURE (27)

### MUSÉE D'ART, HISTOIRE ET ARCHEOLOGIE

6, rue Charles Corbeau 27000 **Evreux**

02 32 31 81 90

[www.evreux.fr](http://www.evreux.fr)

- **Concert-surprise sur le thème du sans dessus-dessous** (20:30 ; 21:30)

Concert proposé par les élèves du Conservatoire de Musique et de Danse à Rayonnement Départemental.

- **Le déjeuner sans l'herbe, ensemble sculpté de Cécile Raynal** (11:30-00:00)

Inspiré de la célèbre peinture d'Edouard Manet (1863), cet ensemble sculpté inverse les rôles féminin-masculin avec au centre de la composition un homme nu qui nous regarde.

A 18h30, dialogue avec l'artiste et présentation de l'oeuvre par Maxime Paz, médiateur culturel au musée d'Orsay.

- **Elles ont bon dos... Exposition surprise** ! (14:00-00:00)

- **Sans dessus-dessous** (14:00 - 00:00)

Qui n'a jamais rêvé d'échapper à la surveillance des gardiens de musées, de s'y laisser enfermer pour la nuit et de découvrir en solitaire, à la lumière d'une lampe discrète des œuvres qui sont, en toute impunité et confortablement, pourtant visibles tout au long du jour ?

Pour autant, n'espérez pas être seuls ce soir; et les lumières ne vacilleront nullement. Que restera-t-il alors de ce fantasme que nous sommes nombreux à partager ? Peut-être un peu du « monde à l'envers », un peu de l'interdit bravé, certes non par quelques individus privilégiés de leur audace, mais par nous tous. Cette Nuit des musées est fête au sens premier : un renversement très temporaire et régulièrement organisé, où rôles, positions sociales, genres sont rituellement chamboulés. Nous avons donc retenu le thème de l'inversion pour notre fête annuelle et librement, nous avons imaginé une programmation mettant – très momentanément – le musée « sans dessus-dessous ».

- **Le déjeuner sous l'herbe de Daniel Spoerri** (20:00-00:00)

En 2010, les archéologues de l'Inrap fouillaient le site du Déjeuner sous l'herbe, oeuvre-performance réalisée en 1983 par Daniel Spoerri, figure majeure du Nouveau Réalisme. Une invitation à redéfinir les limites chronologiques de la discipline et à s'interroger sur l'archéologie du temps présent.

En partenariat exceptionnel avec l'Inrap.

Présentation par François Bridey, conservateur du patrimoine tout au long de la soirée.

- **Vice-versa : deux bibliothèques de style Boule** (20:00-00:00)

Présentation par Anne Mulet-Ricouard, responsable du service des publics

- **Scène de carnaval : à propos d'un tableau flamand du XVIe siècle** (20:00-00:00)

Présentation par Florence Calame-Levert, conservateur du patrimoine.

- **La table renversée** (20:00-00:00)

Parcours-surprise dans les collections d'arts décoratifs par Bruno Leonarduzzi, membre de l'Association des Amis du Musée.

### MUSÉE ALPHONSE-GEORGES POULAIN

12, rue du Pont 27200 **Vernon**

02 32 21 28 09

[www.vernon27.fr/museeevernon](http://www.vernon27.fr/museeevernon)

- **Atelier pour enfants** (16:30-18:30)

Accompagné par une plasticienne, les enfants sont invités à s'exercer à différentes pratiques artistiques autour des collections du musée.

- **Voix d'eau : une visite-spectacle de musique aquatique** (17:00-21:00, pour tous publics, enfants à partir de 8 ans)

A travers des sons qui coulent, parlent ou chantent, la musique de l'eau est l'occasion de reprendre contact avec la nature et la fraîcheur de son inspiration. L'eau a aussi le pouvoir de transformer le son original d'un objet sonore. Tous les instruments de Voix d'eau s'inspirent des instruments traditionnels du monde entier. Ces instruments font partie de la famille de la "lutherie urbaine" qui appartient à tous ceux qui aiment explorer et jouer avec les sons. Elle utilise les matériaux d'aujourd'hui, souvent de récupération, en les mêlant savamment aux matériaux naturels.

Trois "chefs-d'orchestre" mènent la visite-spectacle et guident le public. Enfants et adultes improvisent ensemble des phrases musicales toujours en harmonie entre elles. Cette installation plonge le public dans un univers magique et poétique.

Visite spectacle proposée par la Cie Itinéraire Bis

### ABBAYE DE BERNAY - MUSÉE DES BEAUX-ARTS

Fleurs du matin - Ernest QUOST  
© Musée des Beaux-Arts de Bernay



Place Guillaume de Volpiano 27300

**Bernay**

02 32 46 63 23

[www.ville-bernay27.fr](http://www.ville-bernay27.fr)

- **Murmures** (19:30 ; 20:30 ; 21:30 ; 22:30)

En 2013, le musée souhaite que le public prête une oreille attentive à ses œuvres. Lors de cette nuit calme et propice à la curiosité, écoutez leurs murmures, leurs histoires, leurs vies.

Quelques personnages, interprétés par deux comédiens d'exception, Pierre DMITRUK et Emmanuel PLEINTEL, sortiront de leurs toiles pour vous offrir une visite drôle et ludique. Les collections du musée des Beaux-Arts seront réinventées pour l'occasion, selon un parcours ponctué de grandes et de petites histoires.

Le public pourra déambuler dans le musée à la recherche des sons et des voix cachées dans les salles : des enregistrements réalisés avec la participation des élèves des écoles de Bernay.

### MUSÉE ALFRED CANEL

64, rue de la République

27500 **Pont-Audemer**

[www.ville-pont-audemer.fr](http://www.ville-pont-audemer.fr)

- **Visite commentée par les petits guides zaranous : Adolphe et Victor Binet aux Salons** (20:30)

La nuit des musées est placée, à Pont-Audemer, sous le signe du festival Normandie Impressionniste.

Les petits guides zaranous du musée, public privilégié des services culturels de la ville et passeurs du patrimoine local, ouvrent la nuit des musées par une visite commentée de l'exposition Au gré des eaux, impressions de Victor et Adolphe Binet, deux frères peintres au temps de l'impressionnisme.

Les enfants, âgés de 8 à 12 ans, emmènent les visiteurs à la rencontre des œuvres des peintres Binet (Le pont des Arts, Quai de déchargement en région parisienne, Quai de déchargement près de Gentilly...). D'une façon ludique, les petits guides Zaranous du musée, tels des

critiques d'art, discutent sur les œuvres, se prononcent sur la cote des deux artistes aux Salons, évoquent les récompenses qui leur furent attribuées...

#### - Lectures de nouvelles de Guy de Maupassant (21:00 ; 22:00 ; 23:00)

La compagnie SODIUM anime la soirée au gré de lectures puisées dans les nouvelles de Maupassant. La Grenouillère, cet établissement de bains qui faisait guinguette sur la Seine, fut un haut lieu de l'Impressionnisme. Elle a été peinte à maintes reprises par Monet, Renoir et Morisot après l'avoir été par leur prédécesseur comme Turner. Maupassant, qui l'a beaucoup fréquentée, l'a choisie pour décor de trois de ses contes : La Femme de Paul, Mouche et Yvette.

21:00 : Lecture de la nouvelle La femme de Paul de Maupassant : Un homme trop épris souffre de voir sa bien-aimée céder aux charmes de Lesbos lors d'un bal à la Grenouillère.

22:00 : Lecture de la nouvelle Yvette de Maupassant : Les émois d'une jeune fille risquent de la faire tomber dans le monde des courtisanes où évolue sa mère.

23:00 : Lecture de la nouvelle Mouche de Maupassant : Cinq joyeux canotiers se partagent les faveurs d'une jeune barreuse délurée.

### MUSÉE NICOLAS POUSSIN

Façade sur cour du musée  
Nicolas Poussin  
© Hélène Amann



Rue sainte Clothilde 27700 **Les Andelys**

02 32 54 31 78

[www.museenicolaspoussin.fr](http://www.museenicolaspoussin.fr)

#### - Conférence (drôlatique...!) sur l'impressionnisme (18:00-23:00)

Animation théâtrale sur le thème de l'impressionnisme, autour de l'exposition temporaire « Seine d'inspiration, Les Andelys vus par les peintres ».

Spectacle instructif et décalé joué par les comédiens de la compagnie Pans d'Arts Théâtre. Sur le fil de ce courant pictural, les artistes-conférenciers égrèneront des anecdotes, des poèmes, des chansons...

### MUSÉE DES INSTRUMENTS A VENT

© Musée des instruments à vent



2 rue d'Ivry - Place de l'église  
27750 **La Couture-Boussey**  
02 32 36 28 80

[www.lacoutureboussey.com](http://www.lacoutureboussey.com)

#### - Conférence-concert sur la flûte traversière (16 :00, réservation obligatoire au 02 32 36 28 80 ou [musee@lacoutureboussey.com](mailto:musee@lacoutureboussey.com))

Un musicien, spécialiste de l'instrument, présente l'évolution de la flûte traversière du 18e au 20e siècle et illustre sa conférence par des extraits d'œuvres jouées sur différentes flûtes anciennes.

- Entrée gratuite au musée de 14h à 23h (sur inscription à partir de 18h30) (14:00-23:00)

Visites guidées des collections à 14h30 et 16h

#### - Visite en musique sur la flûte traversière (18:30 , 20:00 et 21:30, inscription obligatoire au 02 32 36 28 80 ou [musee@lacoutureboussey.com](mailto:musee@lacoutureboussey.com))

Guidée par une conférencière et illustrée en musique par un flûtiste, cette visite parmi les collections du musée permet de découvrir la flûte traversière, son fonctionnement, son évolution et sa place dans l'histoire de la musique.

## SEINE-MARITIME (76)

### MUSÉE DES BEAUX-ARTS

Esplanade Marcel Duchamp 76000 **Rouen**

02 35 71 28 40

[www.rouen-musees.com](http://www.rouen-musees.com)

- Visite libre du musée (18:00-23:00)

- Les chefs-d'œuvre (19:30)

- Jacques-Emile Blanche (20:30)

#### - Autour du compositeur François-Adrien Boieldieu (19:00)

Par Richard Siegel

Auditorium du musée des Beaux-Arts

- L'impressionnisme (20:00)

- Les reflets (21:30)

- Impressions, Herman Diephuis (18:00 ; 20:00 ; 22:00, entrée limitée à 18 personnes)

Impressions est créé spécialement pour l'exposition La couleur réfléchie au Musée des Beaux Arts de Rouen et s'imaginer comme une installation dansée.

Ce projet aborde certaines notions récurrentes de l'impressionnisme comme le fugitif, l'incertain, l'instable et interroge la perception et la subjectivité du regard.

La chorégraphie s'inspire librement de la représentation du corps dans les tableaux du 19ème siècle des collections.

- Pierre Buraglio et Zao Wou-Ki (21:00)

### MUSÉE FLAUBERT ET D'HISTOIRE DE LA MEDECINE

Chambre natale de  
Gustave Flaubert © Musée  
Flaubert d'histoire de la  
médecine,



51, rue Lecat 76000 **Rouen**

[www.chu-rouen.fr/musee-flaubert](http://www.chu-rouen.fr/musee-flaubert)

- Visite libre (19:00-23:00)

- Visite commentée du musée (20:00)

- Dégustation d'une boisson égyptienne : le karkadé (22:00)

#### - Lecture et musique orientale (21:00)

Lecture de récits de voyage en Egypte (Chateaubriand, de Nerval, Flaubert, Gautier, Loti...) et intermèdes de musique orientale (oud) par Olivier Hue.

### MUSÉE NATIONAL DE L'EDUCATION

Alphabet de lettres  
figurées © Musée national  
de l'éducation



185, rue Eau de Robec 76000 **Rouen**

02 35 07 66 61

[www.cndp.fr/musee](http://www.cndp.fr/musee)

#### - Visite de l'exposition "L'art et l'enfant" (15:00 - 16:00, inscription au 02 35 07 66 61 ou [mne-reservation@cndp.fr](mailto:mne-reservation@cndp.fr))

Venez découvrir l'exposition temporaire consacrée à l'éducation esthétique des enfants du XIX<sup>ème</sup> siècle à nos jours. La commissaire-adjointe de l'exposition vous invite à une visite en sa compagnie. Découvrez comment et pourquoi on a entrepris, depuis le XIX<sup>ème</sup> siècle, d'environner les enfants de beauté...

#### - Une nuit à l'école, déambulation épistémomusicale (19:30 - 20:15 ; 20:30 - 21:15 et 21:30 - 22:15)

Un guide entraînera le public à travers les différentes salles du musée, à la rencontre de personnages incarnés par des comédiens (institutrice, élèves, professeurs, inspectrice, directeur...). C'est l'histoire de l'éducation qui sera ainsi déroulée à travers diverses saynètes et chansons relatives au milieu scolaire : l'occasion pour le public de revivre les heures plus ou moins heureuses de l'école (apprentissage, remise des prix, punition, récréation et ... goûter !). Cette visite sera animée par trois comédiens et musiciens du Safran collectif : Isabelle Lemettais, Agathe Bloutin, Dominique Bonafini.

### MUSÉE DÉPARTEMENTAL DES ANTIQUITÉS

Square Maurois

198, rue Beauvoisine 76000 **Rouen**

02 35 15 69 22

[www.museedesantiquites.fr](http://www.museedesantiquites.fr)

- **Lectures-animation "A Ithaque"** par la compagnie Démodocos (20:00)

Lectures-animation (chants et danses) par Philippe Brunet et la compagnie Démodocos. Des extraits de l'Odyssée d'Homère seront lus.

- Exposition **"Le vitrail, chefs-d'oeuvre cachés du musée"** (19:00 - 23:30)

Ouverture exceptionnelle de l'exposition consacrée au vitrail (ouverture officielle au public le 28 mai 2013).

L'exposition met à l'honneur les vitraux et cartons de vitraux de sa collection mais également des pièces issues de Notre-Dame de Bondeville, de Jumièges ou de la cathédrale de Rouen. Elle est complétée par la présentation de cartons de vitraux du XIXème siècle, ces oeuvres préparatoires aux baies.

### MUSÉE DES TRADITIONS ET DES ARTS NORMANDS

Château de Martainville

76116 [Martainville-Epreville](#)

02 35 15 69 22

[www.chateaudemartainville.fr](#)

- **Voyage musical** (20:30)

Proposé par l'association "L'espace musical", cette balade en musique à travers les collections du musée vous plongera plus particulièrement dans l'histoire de la lutherie et des instruments de musique traditionnels normands.

- Visite commentée de l'exposition **"L'eau et la toilette"** (18:30)

Visite commentée de l'exposition "L'eau et la toilette", labellisée Normandie Impressionniste 2013.

Elle retrace l'évolution au fil du temps des mentalités et des comportements par rapport à l'utilisation de l'eau pour l'hygiène corporelle. L'apparition progressive de lieux spécifiquement destinés à la toilette est évoquée avec les reconstitutions d'un cabinet de toilette à la fin du 18e siècle, comparé à une salle de bain de la fin du 19e siècle. Une importante collection d'objets et d'accessoires de toilette témoigne de l'évolution des soins et de l'hygiène depuis la Renaissance ainsi que la mise en valeur du corps grâce à l'entretien de la barbe et des cheveux, aux parfums et produits cosmétiques.

### CHÂTEAU MUSÉE DE DIEPPE

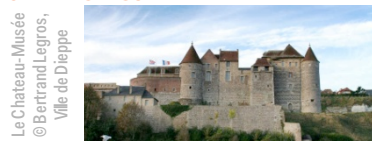

Rue de Chastes 76200 [Dieppe](#)

02 35 06 61 99

[www.dieppe.fr](#)

- **Fête d'anniversaire pour les 90 ans du musée** (20:00 - 00:00)

Elle n'a lieu qu'une fois par an ... Le musée ouvre ses portes le temps d'une soirée, et profite de ce moment magique pour lancer sa programmation estivale. Découvrez en avant-première ce que le musée vous réserve cet été : expositions, ateliers, visites et jeux... Et parce qu'il fête ses 90 ans cette année, le tout jeune vieux-château-musée a choisi de bouleverser la façon de vous accueillir. Vous voulez en savoir plus ?

### MUSÉE LOUIS PHILIPPE

Château 76260 [Eu](#)

02 35 86 44 00

[www.ville-eu.fr](#)

- **L'art du portrait** (20:00, Réservation au théâtre du château. Tarif 20 euros pour le concert-conférence. Bord de scène au sein du musée libre et gratuit)

Concert-conférence donné au théâtre du château où s'entremêlent moments musicaux et projections de portraits, empruntés pour l'occasion à la Galerie de Guise. A la suite du spectacle, "bord de scène" en présence des musiciens et du conférencier au sein du musée, dans la galerie de Guise.

- Visite libre et gratuite du musée (20:00 - 23:30)

- **Enquête policière** au sein du château pour les enfants (20:00 - 23:30)

### MUSÉE DE FECAMP

21 rue Alexandre Legros 76400 [Fécamp](#)

[www.ville-fecamp.fr/-/Musée-.html](#)

Programme autour du 7e art au cinéma Grand Large à Fécamp (14:00-00:00)

- Accueil au cinéma Grand Large, place Bellet (14:00)

- **Projection Le Crabe Tambour** (14:30)

Le Crabe Tambour (120 mn), 1977.

Ce film de Pierre Schoendoerffer est adapté de son roman publié en 1976 chez Grasset, et inspiré par la vie du commandant Pierre Guillaume. Avec Jean Rochefort, Jacques Perrin, Claude Rich, Jacques Dufilho. Un film culte pour les fécampois, tourné à bord du chalutier Shamrock de l'armement Ledun.

- **Projection La Ville Louvre** (16:30)

La Ville Louvre (85 mn), 1990.

Documentaire de Nicolas Philibert pour découvrir l'histoire secrète, insolite et émouvante d'un lieu qui se réorganise. Ici, ce sont moins les oeuvres qui intéressent le cinéaste que le rapport que le personnel du Louvre entretient avec elles. Coproduction ARTE France, Antenne 2, Musée du Louvre, Les Films d'Ici.

Prix Europa du meilleur documentaire, 1990

- **Projection Terre-Neuvas** (18:00)

Terre-Neuvas (14 mn), en 1969 et autres courts métrages en hommage à Yves Le Roy, décédé en 2012.

Opticien établi à Fécamp, sauveteur, passionné de voitures anciennes et cinéaste, Yves

Le Roy a réalisé un grand nombre de films documentaires sur la vie maritime, la Saint-Pierre des Marins et autres fêtes religieuses, recueillis par le Pôle Images de Haute-Normandie. Terre-Neuvas a été tourné en 1969 sur le chalutier Louis Legasse.

- **Projection Séraphine** (20:30)

Séraphine (125 mn), 2008

Film de Martin Provost qui conte l'histoire vraie et émouvante de Séraphine Louis, femme de ménage et peintre autodidacte (interprétée par Yolande Moreau), de sa découverte en 1912 par le collectionneur allemand Wilhelm Uhde, jusqu'à son internement à l'asile psychiatrique en 1932.

Récompensé de sept Césars, ce film a été en grande partie tourné en Normandie.

- **La Tisane de Minuit** (23:30)

### CAUDEBEC-EN-CAUX

Quai Quilbaud, au niveau du bac N° 10 -

76490 [Caudebec-en-Caux](#)

[www.pnr-seine-normandie.com](#)

**Sur les traces des passages en Seine**

- **Concert en bord de Seine** (20:00)

Accueil par la fanfare Orphéon Piston au niveau du bac n°10. Inauguration des totems posés sur les quais. Petit concert.

- **Balade sur les quais à la découverte des totems** (20:30)

Le public, accompagné par la fanfare découvre trois totems. A chaque point, une lecture de témoignages est faite.

- **Restitution de l'itinérant en Seine** (21:30)

Restitution du travail de randonnée-écriture par la Compagnie Vers Volant. Un verre, au son de la fanfare, sera partagé en fin de soirée.

### MUSÉE VICTOR HUGO

Quai Victor Hugo

76490 [Villequier](#)

02 35 15 69 22

[www.museevictorhugo.fr](#)

- Spectacle **"Les Misérables : héros ou victimes?"** par la compagnie W (15:30 ; 17:30 et 19:30)

S'inspirant de l'oeuvre de Hugo, la compagnie souhaite faire découvrir le plus de portraits possibles des personnages du roman. Le spectacle se fera sous forme d'une déambulation dans le jardin.

### MUSÉE D'ELBEUF

La collection de machines textiles du musée de la Crea - Jean-François Lange



7 cours Gambetta 76500 [Elbeuf](#)

02 32 96 30 40



[www.la-crea.fr/fabrique-des-savoirs-de-la-crea-presentation.html](http://www.la-crea.fr/fabrique-des-savoirs-de-la-crea-presentation.html)

- Visite libre des espaces d'exposition permanente (20:00-23:00)

- **Les secrets de la Fabrique** (21:30)

Profitez de cette visite nocturne pour découvrir les secrets de la Fabrique et accéder à des parties du bâtiment rarement ouvertes au public...

- **Danse contemporaine** (20:30 ; 21:15 ; 22:00, durée 15min)

A travers une oeuvre majeure intitulée "La chute", la compagnie 14:20 propose un dialogue entre les imposantes machines textiles du musée et la danse contemporaine

### MUSÉE DE L'HORLOGERIE

48, rue Edouard Cannevel

76510 **Saint-Nicolas-d'Aliermont**

02 35 04 53 98

[www.musee-horlogerie-aliermont.fr](http://www.musee-horlogerie-aliermont.fr)

- **À l'Abordage !** (20:00-00:00)

Le musée de l'horlogerie vous embarque dans une aventure marine où vous gagnerez votre billet d'embarquement à bord du bateau « le Saint-Jean », uniquement si vous parvenez à résoudre toutes les énigmes du parcours !

### MUSÉUM D'HISTOIRE NATURELLE

Place du vieux marché 76600 **Le Havre**

[www.lehavre.fr](http://www.lehavre.fr)

- Nuit des musées au Muséum du Havre (18:00-01:00)

Le Muséum d'histoire naturelle vous accueille pour cet incontournable rendez-vous du printemps. Au programme cette année : une immersion en plein cœur de l'Antarctique ! Glissez-vous dans la peau d'un chercheur, embarquez à bord de l'astrolabe et plongez dans les profondeurs pour découvrir une biodiversité unique et absolument fascinante.

**Musique, ateliers, visites, ...** une soirée à ne pas manquer !

### MuMa - MUSÉE D'ART MODERNE ANDRÉ MALRAUX



2, boulevard Clemenceau

76600 **Le Havre**

02 35 19 62 72

[www.muma-lehavre.fr](http://www.muma-lehavre.fr)

- **Atelier "non-stop"** (17 :00-20 :00)

Un atelier parents-enfants « non-stop » pour créer, s'exprimer, fabriquer... bref s'amuser en famille autour des thèmes de

l'exposition « Pissarro dans les ports - Rouen, Dieppe, Le Havre »

- L'exposition **"Pissarro dans les ports"** vue par... un invité surprise (18:30-19:30)

- Focus (18:00-18:30 ; 20:30-21:00 ; 21:30-22:00)

Une visite thématique pour découvrir une oeuvre de l'exposition ou une oeuvre de la collection, sous la houlette de l'équipe de médiatrices du MuMa.

- Visite contée (17:30-18:00 pour les enfants, puis 20:15-21:00 et 22:00-23:00 pour les familles)

Balade sur les mers du monde

- **Long Island West** (10:00-01:00)

Projection en continu d'une sélection vidéo en relation avec l'exposition « Pissarro dans les ports - Rouen, Dieppe, Le Havre ». Jeffrey Blondes Long Island West

Vidéo de 12h23mn commençant à l'aube et se terminant au coucher du soleil, de marée basse à marée haute, puis de nouveau à marée basse, dans l'endroit du monde où le différentiel de marée est le plus important (14 mètres) : Long Island West... (Bouée de 52heures)

- **Jérémy Bruger** (19:30-20:15 ; 23:00-00:30)

Concert de jazz avec Jérémy Bruger au piano

- Visite libre de l'exposition **"Pissarro dans les ports"** et des collections (17:00-01:00)

### MAISON DE L'ARMEUR

3 quai de l'Île 76600 **Le Havre**

02 35 19 09 85

[www.lehavre.fr](http://www.lehavre.fr)

- **NAVETTE BUS - Entre la Maison de l'Armateur /l'Hôtel Dubocage de Bléville et l'Abbaye de Gravelle** (20:30 - 01:00)

Départs pour l'Abbaye de Gravelle à 20h,21h, 22h et 23h - rdv boulevard Faidherbe, près de la Halle aux poissons octogonale.

Départs pour la Maison de l'Armateur et l'Hôtel Dubocage de Bléville à 20h30, 21h30;22h30; 23h30;00h30 - rdv station rue de Verdun, arrêt de bus Deschaseaux.

- Exposition **" Georges Priem - retour sur images. Le Havre et la Normandie face à l'objectif "** (19:00 - 01:00)

Le Havre et la Normandie sont à l'honneur à travers les photographies de Georges Priem.

Membre de plusieurs sociétés savantes havraises, cet érudit local, installé au Havre en 1913, s'investit très tôt pour la protection et la valorisation du patrimoine. Son engagement s'intensifie et revêt un caractère plus officiel au moment de la Seconde Guerre Mondiale. Il poursuivra

son action de défense du patrimoine jusqu'à son décès le 29 décembre 1980.

L'exposition intervient après deux années de travail autour de ses photographies réalisées de 1917 à 1980. Riche de près de 17 000 clichés, cette collection a été entièrement inventoriée et reconditionnée par les Musées Historiques. Grâce au soutien de l'Etat, la numérisation est engagée, permettant de restituer au public une partie de l'œuvre photographique de Georges Priem.

- Visite libre de la maison réaménagée (19:00 - 01:00)

### MUSÉE DE L'ABBAYE DE GRAVILLE

Rue de l'abbaye 76600 **Le Havre**

02 35 24 51 00

[www.lehavre.fr/rubrique/le-prieure-de-gravelle](http://www.lehavre.fr/rubrique/le-prieure-de-gravelle)

- Visite guidée de l'Abbaye (19:00 - 01:00, départ toutes les 45min)

- L'ensemble "Flut'Océane" (21:00)

L'ensemble "Flut'Océane" et ses 13 flûtes traversières, pour une prestation d'exception dans l'abbatiale !!

- **NAVETTE BUS - Entre la Maison de l'Armateur / l'Hôtel Dubocage de Bléville et l'Abbaye de Gravelle** (20:30 - 01:00)

Départs pour de Gravelle à 20h,21 h, 22h et 23h - rdv boulevard Faidherbe, près de la Halle aux poissons octogonale.

Départs pour la Maison de l'Armateur et l'Hôtel Dubocage de Bléville à 20h30, 21h30;22h30; 23h30;00h30 - rdv station rue de Verdun, arrêt de bus Deschaseaux.

- Visite libre de l'Abbaye et de l'exposition (19:00 - 01:00)

- Exposition **" Georges Priem - retour sur images. Le Havre et la Normandie face à l'objectif "** (19:00 - 01:00)

Le Havre et la Normandie sont à l'honneur à travers les photographies de Georges Priem.

Membre de plusieurs sociétés savantes havraises, cet érudit local, installé au Havre en 1913, s'investit très tôt pour la protection et la valorisation du patrimoine. Son engagement s'intensifie et revêt un caractère plus officiel au moment de la Seconde Guerre Mondiale. Il poursuivra son action de défense du patrimoine jusqu'à son décès le 29 décembre 1980.

L'exposition intervient après deux années de travail autour de ses photographies réalisées de 1917 à 1980. Riche de près de 17 000 clichés, cette collection a été entièrement inventoriée et reconditionnée par les Musées Historiques. Grâce au soutien de l'Etat, la numérisation est engagée, permettant de restituer au public une partie de l'œuvre photographique de Georges Priem.

L'exposition se tiendra sur les trois sites des Musées Historiques :



Les photographies exposées à l'Abbaye de Graille présenteront quant à elles les colombiers et manoirs de Normandie.

#### **MUSÉE PIERRE CORNEILLE**

502, rue Pierre Corneille

76650 **Petit-Couronne**

02 35 68 13 89

[www.museepierrecorneille.fr](http://www.museepierrecorneille.fr)

- **Découverte de la maison des champs en costume et ambiance d'époques**  
(18:00 ; 20:00 et 21:00 )

#### **MUSÉE DES SAPEURS-POMPIERS DE FRANCE**

rue Baron Bigot 76710 **Montville**

02 35 33 13 51

[www.musee-sapeurs-pompiers.org](http://www.musee-sapeurs-pompiers.org)

- **Rechercher la Lumière** : Parcours pour le jeune public sous forme de jeu de piste  
(21:00 et 22:00)

- Parcours pour les adultes. La lumière dans tous ses états dans le musée (21:00 et 22:00)

L'éclairage chez les sapeurs pompiers.

torches, lampes portatives, gyrophares etc...

#### **MUSÉE INDUSTRIEL DE LA CORDERIE VALLOIS**

185, route de Dieppe

76960 **Notre-Dame-de-Bondeville**

02 35 15 69 22

[www.corderievallois.fr](http://www.corderievallois.fr)

- **Spectacle "Aqua ça rime..."** de la compagnie BIP (20:15 ; 21:30)

Parcours poétique et théâtral sur le thème de l'eau avec la compagnie B.I.P (Brigade d'Interventions Poétiques), menée par Olivier Gosse et Alexandre Rasse.

Deux parcours sont proposés au cours de la soirée

- Exposition **"Elles, aux fils du temps..."**  
(20:00 - 22:30)

L'artiste plasticienne Edith Molet Oghia présente un ensemble d'œuvres qui entrent en résonance avec le Musée Industriel de la Corderie Vallois et tissent des liens autour des ouvrières de cette ancienne usine, Suzanne, Léontine, Victorine... câbleuses, tresseuses, qui travaillaient dans des conditions éprouvantes.

- Exposition **"Histoires d'eaux"** (20:00 - 22:30)

L'exposition « Histoires d'eaux » présente, sous ses multiples aspects, le rôle essentiel de l'eau et son utilisation dans les activités humaines.

## PARIS (75)

### 1<sup>er</sup> arrondissement

#### MUSÉE DU LOUVRE

34, quai du Louvre 75001 [Paris 1er](#)

01 40 20 50 50

[www.louvre.fr](http://www.louvre.fr)

- **Michelangelo Pistoletto, Sculpture de promenade** (1967-2013), performance (20:00-21:00)

Action ! Invité pour une exposition au musée du Louvre, « Année 1. Le Paradis sur Terre » l'artiste italien Michelangelo Pistoletto, l'un des fondateurs de l'Arte Povera, propose de partir à la rencontre des monuments qui bordent le palais de part et d'autre de la Seine. Sa Sculpture de promenade naît en 1967 dans les rues de Turin, de l'impulsion de faire déborder l'art dans la vie. L'artiste promène alors sa célèbre Sphère de journaux, mappemonde de journaux compressés, image du présent en mouvement dans l'histoire, enjoignant le public à partager cette expérience. La sculpture devient un objet cinétique élémentaire, qui transforme la ville en espace de jeu pour la ré-enchanter de surprises visuelles, de perceptions changeantes d'échelle, de formes, d'espaces et de textures. Une autre manière de voir les édifices du Louvre et de la Monnaie de Paris qui s'associent à l'occasion de la Nuit des Musées pour ce parcours autour d'une grande figure de l'art contemporain.

- « **Les Spots famille : 30 minutes de conseils et d'astuces pour bien démarrer votre visite** » (18:00 - 22:00, à partir de 6 ans)

Pour bien débuter votre visite au musée du Louvre, rendez-vous dans l'un des quatre Spots famille. Un médiateur vous y accueille pour vous apprendre à regarder l'art ensemble et à poursuivre votre visite au fil des salles. Observez les nuances colorées des portraits peints, écoutez les sons de l'Égypte ancienne, prenez la pose des personnages sculptés des animaux fantastiques en Mésopotamie...

#### CENTRE DE RECHERCHE ET DE RESTAURATION DES MUSÉES DE FRANCE

Carrousel

Palais du Louvre 75001 [Paris 1er](#)

Le C2RMF ? Derrière cet obscur acronyme se cache un établissement secret répondant à des missions passionnantes et souvent inconnues du grand public.

En charge de la recherche, de la restauration des œuvres d'art et de la conservation préventive des Musées de France, le Centre de Recherche et de Restauration des Musées de France ouvrira pour la deuxième fois ses portes aux publics à l'occasion de la Nuit européenne des musées.

Accessible uniquement sur réservation, cette visite guidée vous plongera au cœur des coulisses des musées.

Vous découvrirez les locaux et les actions du C2RMF. De la restauration des œuvres aux méthodes d'examen, vous aurez exceptionnellement accès au seul accélérateur de particules dédié aux œuvres d'art, AGLAE.

Comme je te disais, il faut parler du C2RMF sans trop en parler... donc voir avec Françoise dans quelle mesure mentionner cette animation dans le DP...

#### MUSÉE NATIONAL DE L'ORANGERIE

Jardin des Tuileries (côté Seine)

75001 [Paris 1er](#)

01 44 50 43 00

[www.musee-orangerie.fr](http://www.musee-orangerie.fr)

- **Musique de jazz dans les salles Matisse-Picasso** (21:30-23:30)

Les élèves du Conservatoire national supérieur de musique et de danse de Paris interpréteront des morceaux de jazz.

- **"Chemin de traverse"** (19:00-21:00)

Myriam Gourfink et quatre danseurs pour une chorégraphie au cœur des Nymphéas de Claude Monet. Les danseurs interviendront également au musée d'Orsay dans la grande Nef de 21h à 23h30

#### LES ARTS DÉCORATIFS

107, rue de Rivoli 75001 [Paris 1er](#)

01 44 55 57 50

[www.lesartsdecoratifs.fr](http://www.lesartsdecoratifs.fr)

- Visites guidées proposées dans les collections permanentes et expositions temporaires (18:00-00:00)

Des conférenciers commentent plus particulièrement l'exposition "Ronan et Erwan Bouroullec, Momentané" présentée dans la Nef

En outre, un dispositif particulier "Pièces en mains" est pour la première fois mis en place dans la galerie XVIII<sup>ème</sup> : le public pourra découvrir quelques objets des collections permanentes de manière inhabituelle et tactile !

### 3<sup>ème</sup> arrondissement

#### MUSÉE CARNAVALET, MUSÉE DE L'HISTOIRE DE PARIS

Hôtel Carnavalet 23, rue de Sévigné

75003 [Paris 3ème](#)

[www.carnavalet.paris.fr](http://www.carnavalet.paris.fr)

- **Les Trois Mousquetaires** (19:30 ; 20:15 ; 21:00 ; 21:45 et 22:30)

Il s'agit d'une adaptation en "Théâtre-feuilletons" de 5 passages de 15 minutes du roman d'Alexandre Dumas, Les Trois Mousquetaires, dans les jardins de l'Hôtel Carnavalet, 16 rue des Francs-Bourgeois.

#### MUSÉE COGNACQ-JAY - MUSÉE DU XVIII<sup>ème</sup> SIECLE DE LA VILLE DE PARIS

Hôtel de Donon 8, rue Elzévir

75003 [Paris 3ème](#)

01 40 27 07 21

[www.paris.fr/musees/cognacq\\_jay](http://www.paris.fr/musees/cognacq_jay)

- Visite-animation en famille (enfants à partir de 5 ans) : **Enigme au musée : A la recherche de la fleur mystérieuse** (17:30-18:30, inscription sur place dans la limite des places disponibles)

Les enfants découvrent le musée tout en s'amusant, en aiguisant leur curiosité et leur sens de l'observation, à la recherche des réponses aux énigmes qui leur sont posées.

- Visite-conférence dans l'exposition **"Dalou (1838-1902), regards sur le XVIII<sup>ème</sup> siècle"** (19:00-20:00, inscription sur place, dans la limite des places disponibles.)

Le musée Cognacq-Jay propose de confronter à ses propres collections du XVIII<sup>ème</sup> siècle l'œuvre de Dalou, grand sculpteur républicain du XIX<sup>ème</sup> siècle, lequel avait souvent puisé son inspiration dans le siècle des Lumières, notamment l'art rocaille

- **Lecture en musique : Diderot, le triomphe de la raison** (19:30-20:15, dans la limite des places disponibles)

A l'occasion du tricentenaire de la naissance de Diderot, le musée Cognacq-Jay propose la lecture d'extraits d'œuvres de l'un des plus grands penseurs du siècle des Lumières : "La Religieuse", "Jacques le Fataliste", "Le Supplément au voyage de Bougainville"... La lecture sera accompagnée à la guitare par des extraits d'œuvres de François Couperin, Johann Sébastien Bach, le Chevalier de Saint George...

- **Visite-conférence : La vie secrète des œuvres** (20:30-21:30)

Techniques de fabrication des œuvres, ainsi que leur vieillissement, leurs transformations et leur restauration.

#### MUSÉE D'ART ET D'HISTOIRE DU JUDAÏSME

Hôtel de Saint-Aignan 71, rue du Temple

75003 [Paris 3ème](#)

01 53 01 86 60

www.mahj.org

- Ouverture au public (19:00-00:00)

- **Musiques de fêtes** (19:15 ; 21:15)

Alexis Kune, accordéoniste et fondateur du groupe Les Mentsh, vous propose, accordéon et magnétophone en main, une exploration des musiques de fêtes, mêlant joyeusement sacré et profane autour de la célébration des grands moments du calendrier juif.

## MUSÉE DE LA CHASSE ET DE LA NATURE

Hôtel de Mongelas 62, rue des Archives  
75003 Paris 3ème

01 53 01 92 40

www.chassenature.org

- **"La Pecora"** - Performance de Romina de Novellis (19:00-00:00)

A partir de recherches menées sur le mythe d'Arachné, l'artiste italienne Romina de Novellis s'intéresse au processus de métamorphose du corps et de la matière avec la laine de la pecora (le mouton en italien), animal tantôt sacré, tantôt sacrifié, symbole de pureté et d'innocence dans la culture chrétienne.

Romina De Novellis propose une performance sur le mythe et sur sa déconstruction en mettant l'accent sur la résistance et la transformation physique du corps et de la matière. A l'instar d'une pecora sacrée, l'artiste s'offre aux passants. Elle accomplit son rituel et son sacrifice en posant la question du rôle de la femme dans la société contemporaine.

- **"Contes et métamorphoses"** - Duo de voix et violon par Sabine Truffaut et Sophie David (21:30-22:15)

La parole est donnée à deux conteuses, Sabine Truffaut et Sophie David, qui iront chercher parmi les légendes, mythes et autres traditions orales, des récits autour de ce thème universel où tout se transforme : des hommes en oiseaux, une nymphe en ours, un chevalier en serpent, des oiseaux brodés qui prennent vie...

- **"Poetry"** - Concert-performance par Christophe Fiat et Nicolas Fenouillat (22:30-23:30)

A la guitare électrique, Christophe Fiat, écrivain, auteur de pièces radiophoniques et dramaturge ; à la batterie électronique, Nicolas Fenouillat, plasticien et musicien.

- **"Dracula, Nosferatu: personnages à réactiver"** - Performance de Pierre Joseph (20:00-00:00)

Explorant les passages possibles entre fiction et réalité, l'artiste Pierre Joseph poursuit l'inattendu, notamment à travers la mise en scène de personnages inspirés des contes, des jeux vidéo, du cinéma et de la publicité. Fée, chevalier, blancheneige et superman se matérialisent grâce au corps en chair et os des figurants qui offrent au costume une identité nouvelle.

C'est au cœur des salons et des collections du Musée de la Chasse et de la Nature que Pierre Joseph se livrera à la réactivation de personnages inédits, tout droit sortis d'un monde fantasmagorique empreint d'onirisme et de magie, transformant ainsi de manière subtile les espaces de présentation des collections.

- **Concours "Métamorphoses animales"** (19:00-21:00)

Afin de soutenir et encourager la jeune création, le Musée de la Chasse et de la Nature a lancé pour la cinquième année consécutive un concours destiné aux étudiants en écoles d'art et filières cinéma ou arts plastiques des universités. Les candidats sont invités à proposer leurs courts métrages - fictions, documentaires, films artistiques ou expérimentaux - portant sur le thème des métamorphoses animales. Dix films seront diffusés le soir de la Nuit des Musées. L'auteur de la vidéo lauréate se verra par ailleurs remettre un prix d'une valeur de 1 000 € par la Fondation François Sommer pour la Chasse et la Nature.

## MUSÉE DES ARTS ET MÉTIERS



60, rue Réaumur 75003 Paris 3ème

01 53 01 82 00

www.arts-et-metiers.net

- **A toi de mener l'enquête !** (18:30 ; 19:00 ; 19:30 ; 20:00 ; 20:30 ; 21:00 et 21:30)

Depuis que Martin est venu visiter le Musée des arts et métiers avec sa classe, il fait des rêves étranges. Des personnages en costume d'époque, des machines en mouvement et d'anciens véhicules hantent ses nuits. Il se voit, une carte à la main, courir au milieu de ce qui semble être de la vapeur. Une voix l'appelle « Martin..., Martin..., aide nous ! ». Et puis plus rien... Il se réveille !

« Trop ! C'est trop ! Il faut que je découvre ce qu'il se passe ! » se dit-il. Ni une, ni deux, il se lève, met son manteau, prend son sac, y range soigneusement quelques objets, et réveille son chat qui dort paisiblement au pied de son lit. Après tout si quelqu'un peut l'aider c'est bien Watson, son fidèle compagnon à quatre pattes.

Si toi aussi, tu veux résoudre ce nouveau

mystère qui plane au-dessus du Musée des arts et métiers, rejoins-nous le samedi 18 mai 2013. Dès 18h30, tu pourras retirer ta carte de jeu et nous aider (en famille) à résoudre des énigmes et trouver des indices qui te permettront d'élucider ce nouveau mystère. N'oublie pas d'apporter de quoi écrire

- **Spectacle de lanterne magique - Anges et démons, les fantasmagories de Robertson...** (19:00 ; 20:00 ; 22:00)

Des images apparaissent et quelques notes de musique retentissent dans une atmosphère entre ombre et lumière... Venez assister à un spectacle de lanterne magique et observer des projections d'images tout droit sorties de l'imagination des fantasmagories du 18ème siècle

- Le musée des arts et métiers devient **La fabrique des inventions** (18 :00-00 :00)

Prenez votre golden ticket pour un voyage résolument rétro-futuriste ! L'Eglise du musée redevient la salle des machines en mouvement, dans une ambiance de vapeur et d'acier. Dans les salles du musée, les objets s'animent et l'esprit des inventeurs revit le temps d'une nuit. Plongez au cœur des trésors de l'imagination pour y découvrir les créations insolites qui ne verront jamais le jour et les inventions qui elles sont devenues réalité.

- **Démonstrations du pendule de Foucault** (19:30 ; 21:00 ; 23:00)

Comment prouvez que la terre tourne ? Venez voir de vos propres yeux l'expérience qui a permis de donner une réponse à l'une des plus anciennes énigmes que l'Homme s'est posée...la rotation de la terre.

- **Les mystères de l'électricité** (20:30 ; 22:30)

La "fée électricité" ? Quel nom mystérieux !

Revivez les étonnantes expériences des cabinets de physique du siècle des Lumières pour comprendre où tout a commencé ... Attention ça décoiffe...

- **Lectures sonores** (18:00-00:00)

Venez à la rencontre des Livreurs, collectif parisien de lectures à haute voix. Ils vous feront partager leur passion des lectures vivantes à travers une sélection de « morceaux de littérature ».

- **Du premier avion à la première voiture** (21:00 ; 23:00)

Quel rapport entre l'un des premiers avions et une chauve-souris ?

A quelle vitesse pouvait rouler la première automobile construite par M.Cugnot ?

Suivez le guide pour découvrir les histoires et autres anecdotes qui se

cachent derrière ses fabuleuses inventions.

- **La vapeur en action** (18:30 ; 21:30 ; 22:30)

Bienvenue dans l'Église à moteur ! L'Église saint-martin-des-champs est à nouveau la salle des machines en mouvement.

Venez assister à la démonstration de la machine de Scott, une machine à vapeur à double effet, à double détente et à double enveloppe !

- **La tête dans les étoiles** (18:30 ; 20:30)

Depuis l'antiquité, les voyageurs ont utilisé les astrolabes pour déterminer l'heure, la hauteur d'un astre et mesurer des distances inaccessibles. Certain utilisait même l'astrolabe pour déterminer leurs ascendants astrologiques. Découvrez les mille et une utilisations de cet étonnant objet !

- **Didier Graffet, De vapeur et d'acier** (18:00-00:00)

Le Musée des arts et métiers s'associe à la Galerie Maghen pour présenter les toiles de Didier Graffet. Dans le cadre majestueux de l'Eglise Saint-des-champs, les visiteurs découvriront les voyages imaginaires de l'artiste-illustrateur dans des mondes peuplés de machines volantes faites de vapeur et d'acier. A cette occasion seront présentés 2 toiles inédites de Didier Graffet

- **Rêves de savants** (18:00-00:00)

Projection de films présentant d'étonnantes inventions, témoins de l'imagination et l'ingéniosité issues des laboratoires de l'ancêtre du CNRS. En partenariat avec CNRS Images et les Archives françaises du film.

- **La machine parlante de Mr. Edison** (19:30 ; 21:30)

Lassé(e) du son haute définition des CDs ou des disques vinyls ? Laissez-vous convaincre par le phonographe à cylindres, le premier support d'enregistrement inventé par Thomas Edison. Un son brut qui vous transportera directement 150 ans en arrière. Ce soir... c'est soirée phono !

#### 4<sup>ème</sup> arrondissement

#### CENTRE NATIONAL D'ART ET DE CULTURE GEORGES POMPIDOU

Place Georges-Pompidou 75004 Paris 4<sup>ème</sup>

01 44 78 12 33

www.centrepompidou.fr

- Rencontre avec des artistes (20:00-22:00)

#### MAISON DE VICTOR HUGO

6, place des Vosges 75004 Paris 4<sup>ème</sup>

01 42 72 10 16

www.musee-hugo.paris.fr

- Ouverture exceptionnelle (19:00-23:00)

#### 5<sup>ème</sup> arrondissement

#### MUSÉE DE CLUNY - MUSÉE NATIONAL DU MOYEN AGE

6 place Paul-Painlevé 75005 Paris 5<sup>ème</sup>

01 53 73 78 00

www.musee-moyenage.fr

- Une soirée au musée de Cluny - **La terrasse du jardin** (19:30 - 20:45)

Un accès exceptionnel à la terrasse du jardin est proposé

- Une soirée au musée de Cluny - un moment original pour découvrir ou redécouvrir les nouvelles expositions temporaires (19:30 - 23:45)

Les visiteurs nocturnes pourront découvrir les nouvelles expositions du musée de Cluny

- "Larmes d'albâtre. Les pleurants du tombeau de Jean sans Peur" (du 27/02 au 03/06 2013)

- "Une renaissance. L'art entre Flandre et Champagne, 1150-1250" (du 17/04 au 15/07 2013)

#### MUSÉE DU SERVICE DE SANTE DES ARMÉES AU VAL-DE-GRAVE

1, place Alphonse Laveran

75005 Paris 5<sup>ème</sup>

01 40 51 51 92

www.ecole-

valdegrace.sante.defense.gouv.fr/organismes-rattaches/musee-du-service-de-sante-des-armees

- Visite commentée du musée et de l'église (19:30 ; 20:00 ; 20:30 ; 21:00, réservation recommandée)

La visite abordera l'aspect architectural et historique du lieu ainsi que l'histoire et les missions du service de santé militaires depuis ses origines à travers les collections permanentes.

#### MUSÉE DE L'INSTITUT DU MONDE ARABE

1, rue des Fossés Saint-Bernard Place Mohammed V - 75005 Paris 5<sup>ème</sup>

01 40 51 38 38

www.imarabe.org

- **Jeu La reine de Saba** (18:30 - 19:30, réservation obligatoire au 0140513814)

Guidés par la huppe, les jeunes participants en famille, découvrent les richesses de l'Arabie dans le musée. Ils partent ensuite sur les traces de la reine de Saba depuis l'Arabie heureuse jusqu'à Jérusalem. Au cours de ce périple, ponctué d'énigmes, l'histoire et la mythologie se croisent et l'on rencontre

des personnages fabuleux et des animaux extraordinaires.

- **Lecture de conte** (19:30-20:30, réservation obligatoire au 0140513814)

Dans le musée cette lecture de conte offre aux petits et aux grands un fabuleux voyage.

- Découverte du Musée de l'IMA (18:00 - 02:00)

Tout visiteur ayant soif de découvrir la culture des sociétés du monde arabe dans ses origines, son élaboration et la continuité de ses vivantes racines, dispose enfin d'un lieu unique, qui lui est consacré : le musée de l'Institut du monde arabe. L'existence d'une diversité ethnolinguistique - l'amazigh (berbère), le kurde et l'araméen -, confessionnelle - chrétien, juif, musulman et traditions ancestrales -, enrichit le sentiment d'appartenance à une culture marquée avant tout par une langue partagée, l'arabe, et un héritage culturel commun. Des conférencières seront présente jusqu'à minuit pour accompagner cette visite.

- **Le théorème de Néfertiti / Itinéraire de l'œuvre d'art : la création des icônes** (18:00 - 02:00)

L'Institut du monde arabe accueille au printemps prochain l'exposition Le Théorème de Néfertiti, actuellement présentée au Mathaf, le musée d'Art moderne de Doha au Qatar. Opérant moult va-et-vient entre culture ancienne et contemporaine - de Ptolémée à Giacometti, de Van Dongen aux polychromies égyptiennes, en faisant un détour par Gilbert et George - cette exposition s'intéresse aux relations complexes qui existent entre l'œuvre, l'artiste et l'institution.

- **Lumière invisible** (18:00 - 02:00)

C'est la rencontre d'un peintre et d'un sculpteur. Du plein et du plat. Du relief et de la couleur. De l'huile et du bronze. Des mots et des formes. Peintre des lettres, Mehdi Qotbi et Yahya, sculpteur et designer d'objets d'art, présentent dix-sept œuvres, splendides cristallisations de leur dialogue dans un langage imaginaire, libre héritage de la tradition calligraphique des arts de l'Islam.

- **Lumière invisible** (18:00 - 02:00)

C'est la rencontre d'un peintre et d'un sculpteur. Du plein et du plat. Du relief et de la couleur. De l'huile et du bronze. Des mots et des formes. Peintre des lettres, Mehdi Qotbi et Yahya, sculpteur et designer d'objets d'art, présentent dix-sept œuvres, splendides cristallisations de leur dialogue dans un langage imaginaire, libre héritage de la tradition calligraphique des arts de l'Islam.

#### MUSÉUM NATIONAL D'HISTOIRE NATURELLE

36 rue Geoffroy Saint Hilaire

75005 Paris 5<sup>ème</sup>

01 40 79 56 01

www.mnhn.fr

- **La Grande Galerie de l'Evolution** (19:00 - 01:00)

Pour cette soirée spéciale, le Muséum ouvre gratuitement les portes de la Grande Galerie de l'Evolution. Une occasion particulière de découvrir ou



redécouvrir la richesse des collections de zoologie présentées dans une scénographie remarquable. Des conférenciers seront présents à différents endroits de l'exposition pour répondre aux questions du public.

## 6<sup>ème</sup> arrondissement

### MUSÉE ZADKINE

Vue de la nouvelle présentation des collections du musée Zadkine / ©Veronique Koehler / Musée Zadkine / ADAGP



100, bis rue d'Assas 75006 Paris 6<sup>ème</sup>

01 55 42 77 20

www.zadkine.paris.fr

- **Première Nuit des musées au musée Zadkine depuis sa réouverture** après travaux de rénovation (18:00-20:00)

A l'occasion de ses trente ans le musée Zadkine a fait peau neuve

Un artiste, un lieu, une oeuvre à redécouvrir

Temps fort, rendez-vous privilégié du musée Zadkine avec le plus large public, cette 9<sup>ème</sup> édition de la Nuit des musées, première depuis la réouverture du musée en octobre dernier après un an de travaux de rénovation, ajoutera son atmosphère unique à sa re- découverte, profondément transformé, mais plus que jamais lieu de mémoire témoin préservé et de charme.

### MONNAIE DE PARIS

11, Quai de Conti 75006 Paris 6<sup>ème</sup>

01 40 46 56 66

www.monnaiedepartis.fr

- **Michelangelo Pistoletto. Sculpture de promenade** (1967-2013) (20:00-21:00)

Performance en extérieur

A l'occasion de la Nuit des Musées, la Monnaie de Paris et le Musée du Louvre s'associent pour réactiver "Sculpture de promenade", la performance historique conçue par Michelangelo Pistoletto en 1967 dans les rues de Turin.

### MUSÉE EUGÈNE DELACROIX

6, rue Furstenberg 75006 Paris 6<sup>ème</sup>

01 44 41 86 50

www.musee-delacroix.fr

- Ouverture exceptionnelle pour la Nuit des musées (19:00 - 23:00)

## 7<sup>ème</sup> arrondissement

### MUSÉE DU QUAI BRANLY

entrée Debilly : 37, quai Branly

entrée Université : 218, rue de l'Université

entrée des Bassins : 206, rue de l'Université 75007 Paris 7<sup>ème</sup>

01 56 61 70 00

www.quaibranly.fr

- **Atelier Edit-a-thon** (11:00-18:00, sur réservation communication@quaibranly.fr)

Au cours de cet atelier, qui se déroule sur place et en ligne, faites la connaissance de contributeurs « habitués » de Wikipédia et apportez vous-même vos connaissances sur un article ou un thème défini, avec l'appui de conservateurs et de bibliothécaires ! Venez participer à une initiative inédite en France !

- **Expérimentez le gestographe !**

(13:00-00:00)

Venez découvrir un parcours participatif insolite réalisé en collaboration avec l'artiste multimédia Fred Chemama ! Inspirez-vous de mots et d'images puis sélectionnez un terme et mettez en mouvement votre imagination et votre corps ! Le gestographe digital retranscrit vos gestes qui se transforment sous vos yeux en une écriture corporelle : le résultat est le « gestogramme » personnel d'un mot ou d'une thématique. Vous pourrez ensuite conserver un souvenir original et participer à une œuvre collective étonnante ! En savoir + : le soir de la Nuit des musées, vous pourrez assister à une performance de l'artiste à l'origine du dispositif et découvrir ses « gestogrammes ».

- Ouverture au public et accès gratuit aux collections et expositions (18:00-00:00)

- **Carnets de visite en ligne à compléter et à partager**

Les cultures dialoguent en réseau

A l'occasion de ce week-end exceptionnel autour de la communication et du partage, 2 carnets de visite à compléter et/ou partager sont téléchargeables sur vos smartphones dès le 17 mai :  
- un pour une découverte générale du musée

- un plus axé sur les œuvres liées aux notions de toile, réseau, communication...

Plateau des collections, mise à disposition des 2 carnets de visite à travers le site internet du musée en amont du week-end  
A partir de 12 ans

- **Apprentissage collaboratif du robot amateur d'art Berenson** (11:00-18:00)

Participez à une expérience scientifique et collaborative au sein de nos collections ! Le but de ce projet de recherche, en immergeant un robot au sein de notre espace de collections, est non seulement de travailler sur un modèle d'apprentissage de l'émergence d'une forme d'Esthétique Artificielle (EA) dans

une machine mais aussi d'interroger d'un point de vue anthropologique le regard que l'on peut porter sur les collections du musée.

Participez à l'expérience : venez observer le comportement du robot et interagissez avec lui !

En savoir + : un médiateur posté à proximité de la zone vous apporte des informations sur l'expérience scientifique et répond à vos questions.

- Découverte surprise « Tisser des liens, communiquer » (19:30 - 22:30)

Rendez-vous sur le Plateau des collections pour tirer au sort une carte et suivre un guide-conférencier à la découverte d'une œuvre de nos collections liée aux notions de réseau, de toile ou de communication...

- **Parcours libre « musée en musique »**

(11:00-19:00)

Si vous souhaitez découvrir les instruments de musique et les coulisses de la Réserve des instruments de manière autonome grâce à l'application NFC « musée en musique », nous vous prêtons un smartphone compatible !

Point d'information du hall d'accueil, de 11h à 19h, tous les jours  
Gratuit sur remise d'un justificatif d'identité et dans la limite des smartphones disponibles

A partir de 12 ans

- Présentation des ressources numériques de la médiathèque, uniques en France (15:00 ; 17:00 et dimanche à 16 : 00)

Le salon de lecture participe à cette nouvelle édition du « musée numérique » pendant tout un week-end et vous présente les trésors des ressources numériques de la médiathèque, des bases de données uniques en France.

A partir de 12 ans

- **Visite-atelier expérimental et ludique « musée en musique »** (samedi et dimanche, 14:00-16:00)

A l'aide de smartphones disposant de la technologie NFC, de supports interactifs, de cartes instruments ainsi que d'un plateau de jeu géant, partez à la découverte de la collection d'instruments de musique du musée de manière originale et enrichie.

Salle d'atelier + Plateau des collections à 14h et à 16h, samedi et dimanche  
Gratuit (sous réserve d'un droit d'accès au Plateau des collections)

A partir de 12 ans

- Visites guidées « Tisser des liens, communiquer » (15:00 - 17:00)

Découvrez nos collections de façon inédite à travers un parcours gratuit mettant en avant des œuvres issues d'Afrique, d'Amériques, d'Asie et d'Océanie liées aux notions de réseau, de toile, de

communication...

Tous publics

- **Performance inédite autour du gestographe** (19:30 - 19:45, 20:15 - 20:30, 21:00 - 21:15)

Fred Chemama, l'artiste à l'origine du gestographe digital, crée lui-même des « gestogrammes » à partir d'un imaginaire inspiré du musée du quai Branly et collabore à l'œuvre collective issue des illustrations corporelles des visiteurs, qui évolue durant tout le week-end. Venez l'observer avant d'expérimenter à votre tour le gestographe et de contribuer vous aussi à cette œuvre participative !

Salle de cours au niveau Jardin Bas

- **Performance au sein des collections** (20:00-22:00)

Alban Richard, chorégraphe en résidence au Théâtre national de Chaillot, présente la performance « The Weird Sisters », en lien avec le mouvement et le tissage d'une multitude de danses rituelles recomposées. - Expérience collective sensorielle (21:30)

Au rythme des mystérieuses consignes de deux chorégraphes et sur une musique originale, découvrez en groupe et à travers vos sens les œuvres du musée qui ont inspiré la chorégraphie. Téléchargez le fichier mp3 en amont sur le site du musée, puis rendez-vous avant 21h30 au Foyer-bar du Théâtre, équipés de votre lecteur et de votre casque. Prêtez-vous au jeu et participez à cette expérience collective inédite : écoutez, bougez et échangez tout en découvrant et en observant des œuvres du musée du quai Branly !

### MUSÉE D'ORSAY

1 rue de la Légion d'Honneur

75007 Paris 7ème

www.musee-orsay.fr

- Visite libre des collections (18:00-23:30)  
Peintures, sculptures, arts décoratifs, photographies, arts graphiques et architecture : accès libre à l'ensemble des collections du musée d'Orsay qui montre, dans toute sa diversité, la création artistique du monde occidental de 1848 à 1914

- Visite libre de l'exposition " **Une passion française. La collection Spencer et Marlene Hays**" (18:00-23:30)

Un couple d'amateurs d'art américains, amoureux de la culture française, a réuni pendant plusieurs décennies un ensemble exceptionnel d'œuvres du XIXe siècle et du début du XXe siècle. Parmi celles-ci se trouve le septième panneau des Jardins publics d'Edouard Vuillard, mais aussi des œuvres de Bonnard, de Ranson, de Roussel, ainsi que plusieurs peintures envoûtantes de Vuillard, des panneaux décoratifs de Maurice Denis ainsi que

deux chefs-d'œuvre symbolistes de Redon.

- Points-parole devant dix œuvres des collections sur le thème "**Chemins de traverse**" (19:00, 19:30, 20:30 et 21:00)

Les conférenciers du musée assureront la présentation de dix œuvres des collections, sous forme de points-parole d'une durée de 20 minutes répétés quatre fois dans la soirée, dans les salles réalistes, naturalistes, impressionnistes, et post-impressionnistes. Sur le thème "Chemins de traverse", ils commenteront : Claude Monet, Train dans la campagne, vers 1870

Auguste Renoir, Chemin montant dans les hautes herbes, entre 1876 et 1877

Auguste Rodin, Saint Jean-Baptiste, 1878

Fernand Cormon, Caïn, 1880

Frits Thaulow, Hiver en Norvège, 1886

André Derain, Le pont de Charing Cross, vers 1906

Piet Mondrian, Paysage de Polder avec un train à l'horizon, entre 1906 et 1907

Pierre Bonnard, En barque, 1907

Antoine Bourdelle, Héraklès tue les oiseaux du lac Stymphale, 1909

Félix Vallotton, Eglise des Hurlus en ruine, 1917

- Visite libre de l'exposition "**L'Ange du bizarre. Le romantisme noir de Goya à Max Ernst**" (18:00-23:30)

Sous le terme de « romantisme noir » forgé par l'historien de la littérature Mario Praz, on désigne un vaste pan de la littérature et des arts plastiques qui, à partir des années 1760-1770, met en évidence la part d'ombre et d'irrationnel qui se dissimule derrière l'apparent triomphe des lumières de la Raison.

- "**Chemins de traverse**" : un spectacle chorégraphique de la Compagnie Myriam Gourfink (21:00 - 23:30)

Souvenir d'un autre voyage, éloge de la lenteur. Au milieu des visiteurs qui arpentent dans la Nuit la nef du musée d'Orsay, et sous la grande horloge de l'ancienne gare, sept danseurs de la compagnie Myriam Gourfink tracent un parcours autonome, un lent sillon extérieur et intérieur, laissant une empreinte physique et symbolique dans l'espace qu'ils traversent. Sur le fil d'une ligne droite, fragile et imaginaire, la trajectoire que dessinent leurs corps invite les visiteurs à emprunter d'autres voies vers la compréhension des œuvres.

### MUSÉE DE L'ARMÉE

Cour d'honneur des Invalides ©Musée de l'Armée, Paris / Christophe Chavan



Hôtel National des Invalides

129, rue de Grenelle 75007 Paris 7ème

01 44 42 38 77

www.musee-armee.fr

- **Artistes au profit des blessés de l'armée de terre** (11:00 - 23:00)

Pour soutenir les blessés de l'armée de terre et leurs familles, plus de 20 artistes, peintres et sculpteurs, exposent leurs œuvres, du 16 au 19 mai 2013, dans les salons du gouverneur militaire de Paris, Hôtel national des Invalides.

### UNESCO

7, place de Fontenoy

75007 Paris 7ème

- **Collection des œuvres d'art de l'UNESCO**

Visite guidée dans les bâtiments de l'Organisation afin de découvrir son architecture moderne et une partie des richesses de ses collections d'œuvres d'art. Présentation entre autres des œuvres de Giacometti, Appel, Picasso, Miró, Calder, Erró, Chillida, avec en premier lieu des œuvres d'artistes coréens : Park Kwang-jin, Minn Kyoung-Kap et Kang Ik-Joong.

### 8ème arrondissement

### PETIT PALAIS, MUSÉE DES BEAUX-ARTS DE LA VILLE DE PARIS

Nuit européenne des musées 2012 © Mairie de Paris



Avenue Winston Churchill

75008 Paris 8ème

01 53 43 40 00

www.petitpalais.paris.fr

- **Le Petit Palais sort de sa réserve** (18:30 - 23:30)

Le Petit Palais profite de cette nouvelle Nuit des Musées pour présenter plusieurs centaines d'œuvres du XIXe siècle récemment ressorties des réserves pour être à nouveau offertes à votre curiosité. Parmi elles, les peintures de Félix Ziem, les sculptures de Jules Dalou et une collection exceptionnelle de médailles présentées en trois expositions.

- **Tête de médaille** pour les 8/12 ans (18:30 - 23:30)

Princes, écrivains, artistes connus... et pourquoi pas une médaille à sa propre effigie ? A partir des belles médailles observées dans l'exposition, les enfants créent leur propre médaille avec du papier métal repoussé et son empreinte au crayon sur papier. Avec une plasticienne du musée.

- **Contes "Invitation au voyage"** pour tous (18:30 - 23:30)

Autour des collections permanentes et de l'exposition Félix Ziem, « j'ai rêvé le beau

», deux conteuses vous invitent à de fabuleux voyages à travers lesquels œuvres, histoires et légendes se confondent.

- **Ballade photo "Trompe l'oeil"** (pour les 11/14 ans, de 18:30 à 20:00 et les 15/26 ans en accès libre de 20:30 à 23:30, sur réservation [dac-serviceeducatifetcultureldupetitpalais@paris.fr](mailto:dac-serviceeducatifetcultureldupetitpalais@paris.fr))

Pilotés par une médiatrice du musée, appareil photo en main, les jeunes concentrent leur objectif sur les statues du musée.

Apporter son appareil photographique numérique.

- Présentation des expositions **Dalou et Ziem** pour adultes (18:30 - 23:30)

Retrouvez les conférencières à l'entrée des expositions Félix Ziem, « j'ai rêvé le beau » et Jules Dalou, le sculpteur de la République pour une introduction qui éclairera votre visite.

### GRAND PALAIS

3 avenue du Général Eisenhower

75008 **Paris 8ème**

01 44 13 17 17

[www.grandpalais.fr](http://www.grandpalais.fr)

- **Les 60's cinétiques !** (21:00 - 00:00)

A l'auditorium, en continu : Dim dam dom, Discorama, Quatre temps : une sélection d'extraits savoureux de l'âge d'or de la télévision cinétique des sixties !

- **Dynamo live party - Le Grand Palais en fête!** (21:00 - 00:00)

Événement surprise Dynamo au Grand Palais !

- **Tous en salle !** (20:00 - 23:00)

Les étudiants de l'université Paris-Dauphine, médiateurs d'un soir, présentent aux visiteurs une sélection d'œuvres de l'exposition Dynamo.

- **Dynamo et Arts Déco !** (20:00 - 22:00)

Après deux semaines en immersion au cœur du Grand Palais et de l'exposition Dynamo, des étudiants de l'École nationale supérieure des Arts Décoratifs présentent le résultat de leur cogitation...

### MUSÉE CERNUSCHI - MUSÉE DES ARTS DE L'ASIE DE LA VILLE DE PARIS

7, avenue Velasquez 75008 **Paris 8ème**

01 53 96 21 50

[www.cernuschi.paris.fr](http://www.cernuschi.paris.fr)

- **L'Ecole de Shanghai (1840-1920), peintures et calligraphies du musée de Shanghai** (18:00-23:00)

Grâce aux prêts exceptionnels du musée de Shanghai, découverte d'une période majeure de l'histoire de l'art chinois (1840-1920) au cours de laquelle de nombreux peintres et calligraphes remarquables provenant de toutes les provinces du pays, se retrouvent à Shanghai. Dans cette ville cosmopolite, ces

artistes formés aux techniques traditionnelles, intègrent des éléments essentiels de l'art occidental et vivent un profond bouleversement culturel à l'origine d'un renouveau de leur art marqué par la libération du trait et l'irruption de la couleur.

- **Interludes musicaux** (18:00-23:00)

par la musicienne chinoise YOU Li-yu

### LES ARTS DÉCORATIFS - MUSÉE NISSIM DE CAMONDO

63, rue de Monceau 75008 **Paris 8ème**

[www.lesartsdecoratifs.fr](http://www.lesartsdecoratifs.fr)

- Ouverture exceptionnelle avec présence ds conférenciers (18:00 - 23:00)

En outre, dans le cabinet de porcelaine, les oiseaux ornant le service Buffon chantent -grâce à la réalité augmentée- pour les visiteurs possédant un smartphone.

### 12ème arrondissement

### PALAIS DE LA PORTE DORÉE

293 avenue Daumesnil 75012 **Paris**

**12ème**

01 53 59 58 60

[www.histoire-immigration.fr](http://www.histoire-immigration.fr)

- Ouverture au public (18:00 - 23:00)

Accès à l'aquarium de la Porte Dorée de 19h à 21h.

L'exposition permanente « Repères » et l'exposition « J'ai deux amours » qui présente les collections d'art contemporain et l'aquarium seront en accès libre.

De plus, une programmation spéciale est proposée à cette occasion.

- L'artiste-plasticienne Ghazel dont l'installation Me est accrochée dans J'ai deux amours proposera une performance inédite dans le forum (20:30)

- La compagnie Hercub' (Michel Burstin, Bruno Rochette et Sylvie Rolland) et le musicien belge Max Vandervorst proposeront en avant première de leur prochaine création **Odysées**, des pastilles théâtrales improvisées à partir du texte de l'auteur togolais Gustave Akakpo autour de l'œuvre de Barthélémy Toguo Road to exil (22:00)

### 15ème arrondissement

### MUSÉE BOURDELLE



18 rue Antoine Bourdelle

75015 **Paris 15ème**

01 49 54 73 73

[www.bourdelle.paris.fr](http://www.bourdelle.paris.fr)

- Exposition **Le Broyeur de sombre - Bourdelle, dessins de jeunesse** (18:00 - 23:00)

Une sélection de près de 70 feuilles de jeunesse dévoile Bourdelle à l'œuvre en « Broyeur de sombre », puisant à l'encre du spleen et du noir, à travers une production graphique mélancolique et spectaculaire.

- **La Sculpture, sur le bout des doigts - Inauguration d'une salle pédagogique et didactique** innovante dédiée aux techniques de la sculpture (18:00 - 23:00)

### MUSÉE DU GENERAL LECLERC DE HAUTECLOCQUE - MUSÉE JEAN MOULIN

23 allée de la 2ème DB Jardin Atlantique

75015 **Paris 15ème**

01 40 64 39 44

[www.ml-lederc-moulin.paris.fr](http://www.ml-lederc-moulin.paris.fr)

- Présentation d'ouvrages et conférences (15:00 - 17:00)

Pour commémorer le 70e anniversaire de la mort de Jean Moulin et la création du Conseil National de la Résistance :

François Berriot Autour de Jean Moulin Ed. Chemin de la mémoire XXes

Dominique Veillon et Christine Levisse-Touzé Jean Moulin artiste, préfet, résistant (Ed. Tallandier, 2013)

- **Représentation théâtrale " Premier Combat - Le Choix -"** (19:00 - 20:30, réservation obligatoire au 0140643944 ou [cecile.cousseau@paris.fr](mailto:cecile.cousseau@paris.fr), durée 1h30)

Extraits de Premier Combat de Jean Moulin aux Éditions de Minuit, mis en scène et interprété par Jean-Paul Zennacker

### 16ème arrondissement

### MUSÉE NATIONAL DES ARTS ASIATIQUES GUIMET

6, place d'Iéna 75016 **Paris 16ème**

[www.guimet.fr](http://www.guimet.fr)

- Ouverture au public (18:00-00:00)

- **Danses dans la nuit** (18:00 - 00:00)

Le Conservatoire National de Musique et de Danse et le musée Guimet s'associent pour un projet chorégraphique en résonance avec l'espace et les pièces majeures des collections permanentes du musée.

- **Sur les traces des mystérieuses cités d'or**, à découvrir en famille (18:00-00:00)

Une invitation au voyage qui vous fera découvrir Les mystérieuses cités d'or, exposition inédite au musée, qui restera exceptionnellement, et pour la première fois, accessible tout au long de la soirée.

### MAISON DE BALZAC

47, rue Raynouard 75016 **Paris 16ème**

01 55 74 41 80

www.balzac.paris.fr

- Elles s'appellent Louise, Renée, Henriette... D'après Balzac (18:00 - 23:30)

Soirée théâtrale - Deux rendez-vous

19h30 Mémoires de deux jeunes mariées d'Honoré de Balzac

21h30 Le Lys d'Emilie Sandre d'après Le Lys dans la vallée

- Balzac, vu d'ailleurs - Un regard taiwanais sur La Comédie humaine (18:00 - 23:30)

Creuset des traditions chinoises, marquée par des origines aborigènes et cinquante années d'occupation japonaise, Taiwan est l'un des pays les plus dynamiques de l'Asie du Sud-Est. C'est dans ce contexte culturel et social très ouvert que treize jeunes artistes de l'Université nationale des Arts de Taiwan se sont immergés avec enthousiasme dans l'œuvre de Balzac durant plus d'une année, avec un objectif : restituer en peinture, dessin, vidéo ou installation, une œuvre de La Comédie humaine les ayant particulièrement marqués.

#### MUSÉE NATIONAL DE LA MARINE

Palais de Chaillot 17, place du Trocadéro 75116 Paris 16ème

01 53 65 69 69

www.musee-marine.fr

- Visite libre des collections permanentes (19:00-00:00)

- Mathurin Méheut (1882-1958) (19:00-00:00)

Pour la première fois depuis 40 ans, le musée consacre une rétrospective à l'une des plus grandes figures artistiques de la Bretagne au XXe siècle. Dessinateur, peintre, illustrateur, décorateur, sculpteur et céramiste, le talent de Mathurin Méheut présente de multiples facettes.

- Visites flashs (19:00 - 23:30)

Découvrez des œuvres emblématiques ! Des médiateurs vous font partager leurs connaissances et leur passion pour les collections.

- Parcours audioguidé des collections permanentes (19:00-00:00, tarif 2€)

Adultes et jeunes à partir de 7 ans. Pour les personnes malentendantes, il est disponible avec une boucle à induction. Audioguide disponible en 5 langues : français, anglais, espagnol, italien, allemand.

- Rencontre avec les étudiants de l'Ecole nationale supérieure des Arts Décoratifs (19:00 - 23:30)

- "Des maquettes et des histoires de marine" (19:30 - 23:30)

Grâce à un parcours de visite commentée, les membres de l'Association des Amis du musée vous font découvrir plus de 300 ans d'histoire de la marine à travers des

maquettes de bateaux, des peintures, des sculptures...

- Parcours jeux famille (19:00 - 00:00, Parcours jeux en vente aux caisses à 1,5€) L'outil indispensable à la visite en famille ! Pour l'enfant, un document tout en images et des jeux d'observation pour découvrir des œuvres emblématiques. Pour l'adulte, un livret contenant un plan des salles, les réponses aux questions et des informations à partager avec l'enfant. 4 thèmes disponibles (les vaisseaux, les paquebots, les peintures, les objets mystères)

#### CITÉ DE L'ARCHITECTURE ET DU PATRIMOINE

Palais de Chaillot - Aile Paris

1, place du Trocadéro et du 11 novembre 75116 Paris 16ème

01 58 51 50 19

www.citechaillot.fr

- Visite à la lampe torche (19:00 - 00:00)

La Conservation du musée vous invite à la découverte ludique et artistique des peintures murales. Munis de lampes individuelles prêtées sur place vous serez plongés dans l'univers onirique des chapelles romanes et gothiques.

- Paroles de pierres (19:00- 00:00)

Au détour des reproductions à grandeur des plus beaux exemples de la sculpture et de l'architecture du Moyen Âge, de la Renaissance et des Temps modernes, vous entendrez résonner les textes de quelques uns des plus grands écrivains, amateurs d'art et défenseurs du patrimoine. Les voix de Hugo, Huysmans, Flaubert et Mérimée seront portées haut et fort par les élèves de l'école de Théâtre l'Eponyme.

- La musique de la ville (18:00 - 00:00)

Deux villes, deux genres musicaux auxquels se sont identifiées plusieurs générations dans le monde entier : New-York, 1976 : « No Wave » ; Chicago, 1990 : « Postrock ».

Deux documentaires rendent hommage à ces deux mouvements qui, dépassant le seul milieu de la musique, ont fortement marqué ces métropoles de leur empreinte. La projection du film Parallax Sounds de Augusto Contento sera suivie par un concert du duo de Chicago The Eternals. A la projection du film Blank City succédera un concert du trio newyorkais UT. En clôture, un forum de discussion entre le public les artistes et les producteurs des films.

#### MUSÉE D'ART MODERNE DE LA VILLE DE PARIS

11, avenue du Président Wilson

75116 Paris 16ème

01 53 67 40 80

www.mam.paris.fr

- Exposition The Political Line (18:00 - 00:00)

Le public aura accès à l'exposition The Political Line de Keith Haring : Le Musée d'Art moderne de la Ville de Paris, avec le CENTQUATRE, consacre une rétrospective de grande envergure à l'artiste américain Keith Haring (1958 - 1990). Cette exposition permet d'appréhender l'importance de son œuvre et plus particulièrement la nature profondément « politique » de sa démarche, tout au long de sa carrière. Dernière entrée 23h pour l'exposition Keith Haring.

- Inauguration Apartés 2013 (18:00 - 00:00)

Inauguré pour la première fois en janvier 2011, Apartés est un projet récurrent élaboré par des artistes invités à interroger les collections permanentes du musée selon un protocole prédéfini.

Les artistes, dont les œuvres ont été acquises ces dernières années, sont conviés à choisir des pièces dans les collections afin de les présenter en regard de leurs propres créations et constituer ainsi des dialogues intimes et sensibles d'œuvres à œuvres.

- Carte blanche-département Jazz du CRR (19:00 - 23:30)

Une carte blanche est proposée au département Jazz du Conservatoire à Rayonnement Régional de Paris. De 19h jusqu'à 23h30 quatre formations Jazz du conservatoire joueront en alternance dans le hall du Musée, viendront se produire l'Atelier d'Yvan Robillard, l'Atelier d'Eric Barret, l'Atelier de Philippe Poussard et l'atelier ciné-concert de Stéphane Tsapis.

#### 17ème arrondissement

#### MUSÉE NATIONAL JEAN-JACQUES HENNER

L'atelier rouge  
©Musée national Jean-Jacques Henner



43, avenue de Villiers 75017 Paris 17ème

01 47 63 42 73

www.musee-henner.fr

- Le corps et l'âme (20:00 - 21:00)

En regard avec les œuvres de l'exposition "Sensualité et spiritualité. À la recherche de l'absolu", vous pourrez découvrir une création de danse contemporaine interprétée qui se déroulera dans les



différents espaces de la maison d'artiste qui abrite le musée Henner.

## 19<sup>ème</sup> arrondissement

### MUSÉE DE LA MUSIQUE - CITÉ DE LA MUSIQUE

221, avenue Jean-Jaurès  
75019 Paris 19<sup>ème</sup>

01 44 84 44 84

[www.cite-musique.fr](http://www.cite-musique.fr)

- Visite des collections (19:00 - 00:00)  
Collection d'objets et instruments de musique du XVII<sup>e</sup> au XX<sup>e</sup> siècle -

- **Concerts sur le thème de l'exposition "Musique et cinéma : le mariage du siècle ?"** (20:00-23:00)

Dans les espaces d'exposition, jazz avec le Barikosky trio qui interprètera quelques titres dont :

- "Laura" - David Raksin (1912-2004)
- Otto Preminger
- "Misty" - Erroll Garner (1921-1977)
- Clint Eastwood
- "Round Midnight" - Thelonious Monk (1917-1982) - Bertrand Tavernier
- "Alfie's theme" - Sonny Rollins (1930) - Lewis Gilbert
- "As times goes by" - Herman Hupfeld (1894-1951) - Michael Curtis (Casablanca)

Trio Barikosky :

Gilles Barikosky (saxophone), Hiroshi Murayma (clavier), Matyas Szandai (contrebasse).

- Exposition **"Musique et cinéma : le mariage du siècle?"** (19:00 - 00:00)

Que serait la magie du cinéma sans l'émotion de la musique ? L'exposition « Musique et cinéma, le mariage du siècle ? » a l'ambition de dévoiler ce qui se joue dans cette rencontre sensible entre deux arts. Destinée à tous les publics, aux cinéphiles comme aux mélomanes, elle est l'occasion de se plonger dans les coulisses de la fabrication des grands films qui ont marqué l'histoire du cinéma, en rendant perceptible le rôle de la musique dans leur élaboration.

Partant de thèmes fédérateurs (le rire, l'épopée, l'amour, le suspense...), de duos célèbres de cinéastes-compositeurs (Prokofiev / Eisenstein, Hitchcock / Hermann, Leone / Morricone...), le parcours de l'exposition démontre le rôle que peut jouer la musique à toutes les étapes de la fabrication d'un film, dès sa conception.

Des modules interactifs offrent également aux visiteurs une approche sensible et pédagogique de la musique au cinéma.

### MUSÉE D'ART ET D'HISTOIRE DE MELUN

5, rue du Franc Mûrier 77008 Melun

[www.ville-melun.fr](http://www.ville-melun.fr)

- Ouverture au public (20:00-00:00)

- **Spectacle de théâtre d'ombres** (20:30, 21:00, 21:30 et 22:00)

Réalisé par la Compagnie Les châteaux de sable (à partir de 7 ans).

### MUSÉE BOSSUET

Palais Episcopal 5, place Charles de Gaulle 77100 Meaux

[www.ville-meaux.fr](http://www.ville-meaux.fr)

- **Défilé de costumes vénitiens, animations musicales anciennes et visites guidées** (21:00 - 23:00)

### MUSÉE DE LA GRANDE GUERRE



Rue Lazare Ponticelli 77100 Meaux

[www.museedelagrandeguerre.eu](http://www.museedelagrandeguerre.eu)

- **Découverte des objets de la collection en musique** (19:00 - 23:30)

Accompagnés des musiciens de l'ensemble musical Calliopée, des médiateurs vous proposeront des zooms sur certains objets de la collection : ils raconteront leur histoire, leur itinéraire depuis la Grande Guerre jusqu'à leur installation dans les salles du musée.

### MUSÉE MUNICIPAL DES CAPUCINS

Parc des Capucins 77120

Coulommiers

01 64 65 11 31

[www.coulommiers.fr](http://www.coulommiers.fr)

- Pièces de Musée ou 20 ans de Complicité en pédagogie pour enchanter (20:30 - 00:00, réservation obligatoire auprès de l'Office de Tourisme au 0164038809)

**Concert « Pièces de Musée ou 20 ans de complicité en pédagogie pour enchanter »** De Bach à Lanone

### CHÂTEAU MUSÉE DE NEMOURS



Rue Gautier 1er 77140 Nemours

01 64 28 27 42

[www.nemours.fr/culture-et-sport/le-chateau-musee](http://www.nemours.fr/culture-et-sport/le-chateau-musee)

- **Promenez-vous avec le peintre Ernest Marché** (1864-1932) (20:00 - 00:00)

Visite libre du rez-de-chaussée du Château-Musée. Découverte de l'exposition temporaire.

- **Le Château-Musée, des histoires à raconter** (20:00 - 00:00, toutes les 30min, inscription sur place, au 01 64 28 27 42 ou [chateau.musee@ville-nemours.fr](mailto:chateau.musee@ville-nemours.fr))

Visites commentées du premier étage du château et de son oratoire du XII<sup>e</sup> siècle aux chandeliers.

- **Un Château-Musée illuminé** (20:00 - 00:00)

Projection lumineuse autour du thème de la nature, en relation avec les tableaux exposés au musée d'Ernest Marché

- **Rondes de nuit musicales** (20:00 - 00:00)

Animations musicales dans la cour d'honneur : concert de flûte traversière.

- **Visite d'un cachot du XVIII<sup>e</sup> siècle** (20:00 - 00:00)

Ouverture exceptionnelle de la cour des prisons du Château-Musée et visite d'un cachot du XVIII<sup>e</sup> siècle

### MUSÉE DÉPARTEMENTAL DE PRÉHISTOIRE D'ÎLE-DE-FRANCE



48, avenue Etienne Dailly

77140 Nemours

01 64 78 54 80

[www.musee-prehistoire-idf.fr](http://www.musee-prehistoire-idf.fr)

- **Au Temps des Mammouths** (20:00 - 00:00)

Cette exposition brosse le portrait du célèbre mammouth laineux. À l'aide de petits films et de jeux interactifs, tous les thèmes y sont abordés, depuis le mode de vie du gros animal et les rapports que l'homme a entretenus avec lui jusqu'à sa disparition il y a 10 000 ans. Les Hommes de Néandertal et les premiers Homo sapiens ont en effet été contemporains du

mammouth en Europe pendant des milliers d'années.

L'exposition présente quelques pièces exceptionnelles comme le moulage de Dima, le fameux bébé mammouth découvert en Sibérie en 1977, la reconstitution du squelette de mammouth de Lyakhov, ainsi que le moulage des ossements du célèbre mammouth baptisé « Helmut » découvert à Changis, sur les rives de la Marne, au cours de l'été 2012 et qui a fait la une des médias au début de l'automne.

Une telle découverte, dans son contexte d'origine, est exceptionnelle en France, seuls de très rares spécimens ont été exhumés en 150 ans. Le moulage, réalisé par l'Institut national de recherches archéologiques préventives (Inrap) pendant la fouille permettra au public de découvrir pour la première fois les restes de ce fameux pachyderme.

### MUSÉE DE PROVINS ET DU PROVINOIS

Sarcophages  
mérovingiens  
@Ville de Provins,  
photo Musée de  
Provins et du  
Provinçois



7, rue du Palais 77160 Provins

01 64 01 40 19

[www.provins.net](http://www.provins.net)

- Visite libre des collections permanentes du Musée de Provins et du provinçois (18:00-00:00)

- **Concert de musique de chambre et lectures au musée** (21:15 ; 22:15)

CONCERT : Sonates pour clavecin, violoncelle et clarinette de Jean-François Tapray (1700- ?)

- **Lectures : Extraits d'œuvres de Denis Diderot** (1713-1784)

En partenariat avec : l'Ecole de Musique du Provinçois - Conservatoire de la Communauté de commune et la Société d'histoire et d'archéologie de l'arrondissement de Provins

### ÉCOMUSÉE DE SAVIGNY LE TEMPLE

Ferme du Coulevrain place Georges Henri Rivière

77176 Savigny-le-Temple

[www.savigny-le-temple.fr](http://www.savigny-le-temple.fr)

- Conférence "**Histoire et architecture de la ferme du Coulevrain**" par Monsieur Christian Corvisier (18:00-20:00)

- **Repas convivial** à l'écomusée, apportez votre panier (20:00-21:30)

- **Balade musicale et dansée** dans les jardins de l'écomusée au son de l'accordéon de Jean-Luc Larive. Amenez vos lampions (21:30-23:30)

### CHÂTEAU DE FONTAINEBLEAU

Château de Fontainebleau

77300 Fontainebleau

01 60 71 50 70

[www.chateaufontainebleau.fr](http://www.chateaufontainebleau.fr)

- **Bubble Your Life au château de Fontainebleau** (19:30 - 00:00)

Installation légère et aérienne, Bubble Your Life met en scène l'aile du Primatice au château de Fontainebleau pour une animation tout en mouvement, où petites et grandes bulles créent une atmosphère onirique sur fond musical. Dès la tombée de la nuit, associée à des jeux de lumière, la féerie de bulles prend alors tout son sens, pour émerveiller petits et grands, et capter lumières et regards.

Cour de la Fontaine (sous réserve des conditions météorologiques).

- Visite libre des Grands Appartements du château (19:30 - 00:00)

Découverte des Grands Appartements du château à la lueur des bougies électriques des lustres.

### MUSÉE GATIEU-BONNET



8, Cour Pierre Herbin

77400 Lagny-sur-Marne

01 64 30 30 78

[www.museelagny.fr](http://www.museelagny.fr)

- **Installations et sculptures musicales, visuelles et interactives** (19:00 - 23:00)

Dans le parc du musée seront présentées des installations musicales, visuelles et interactives, joyeux mélange entre arts plastiques, musique, technologie et créativité participative.

### MUSÉE DÉPARTEMENTAL DES PEINTRES DE BARBIZON

Auberge Ganne 92 Grande Rue

77630 Barbizon

01 60 66 22 27

[www.seine-et-marne.fr](http://www.seine-et-marne.fr)

- **Chez les peint' à Ganne** (20:00 - 23:00, toutes les 30min)

Avec la visite commentée de l'auberge Ganne, vous allez à la rencontre des artistes venus travailler en forêt de Fontainebleau à la recherche d'une nouvelle inspiration tirée de la nature.

- **Sous les étoiles...en forêt de Fontainebleau** (20:40 - 00:00, toutes les 20min)

Des promenades nocturnes sous la conduite d'un agent de l'Office National des Forêts vous permettent une découverte originale de la forêt, connue de tous en plein jour mais méconnue de nuit et mystérieuse.

- **Au son des trompes de chasse - Un moment musical** (20:00-00:00)

Les sonneurs du Rallye Tempête vous emmènent de l'auberge Ganne jusqu'à l'atelier de Jean-François Millet en passant par la maison-atelier de Théodore Rousseau au son des trompes de chasse.

### MAISON NATALE DE LOUIS BRAILLE

13, rue Louis Braille 77700 Coupvray

01 60 04 82 80

[www.coupvray.fr/coupvray/menu\\_principal/decouvrir\\_coupvray/louis\\_braille](http://www.coupvray.fr/coupvray/menu_principal/decouvrir_coupvray/louis_braille)

- Visite guidée de la maison natale de Louis Braille (20:00 - 23:30, départ toutes les 30min)

- **Veillée contes et expériences sensorielles dans le noir** (20:00-00:00)

### MUSÉE DÉPARTEMENTAL DES PAYS DE SEINE-ET-MARNE

17, avenue de la Ferté-sous-Jouarre

77750 Saint-Cyr-sur-Morin

01 60 24 46 00

[www.seine-et-marne.fr](http://www.seine-et-marne.fr)

- **Le Bois qui chante** (20:00-00:00, réservation obligatoire au 0160244604 ou mdsd@cg77.fr)  
Nuit des musées autour du bois avec : Beñat Achiary et le duo Angeli Primiti : 21h30 et 22h30. Rencontres toute la soirée avec des professionnels du bois : luthier, ébéniste  
- Conte pour enfants "l'arbre qui chante" (20:00)

### MUSÉE DÉPARTEMENTAL STÉPHANE MALLARMÉ

Pont de Valvins 4, promenade Stéphane Mallarmé 77870 **Vulaines-sur-Seine**  
01 64 23 73 27  
www.musee-mallarme.fr  
- **Mini-concerts** en écho avec l'exposition Georges Folmer (20:00 - 22:00)  
Les élèves de l'école et les professeurs Aurore Paltou, pianiste, et Isabelle Rettaglati, violoncelliste, joueront des mini-concerts qui se feront « Variations » autour des affinités de Folmer pour Bach, Schubert, Franck, Liszt, Tchaikowsky, Stravinsky, Rachmaninov...  
20:00: mini-concert d'Aurore Paltou, pianiste, et Isabelle Rettaglati, violoncelliste  
20:45 : mini-concert des élèves de l'école de musique de Fontainebleau  
21:20 : mini-concert d'Aurore Paltou, pianiste, et Isabelle Rettaglati, violoncelliste (reprise)

## YVELINES (78)

### ÉTABLISSEMENT PUBLIC DU CHATEAU, DU MUSÉE ET DU DOMAINE NATIONAL DE VERSAILLES

Château de Versailles RP834  
78000 **Versailles**  
01 30 83 78 00  
www.chateauversailles.fr  
- Ouverture simple du circuit des Grands appartements et de la Galerie des Glaces (20:00-00:00)

### MUSÉE D'ARCHÉOLOGIE NATIONALE



Cour du Château © Valérie Gô, MAN

Château place Charles de Gaulle  
78100 **Saint-Germain-en-Laye**

01 34 51 65 36  
www.musee-archeologienationale.fr  
- **L'autre regard. "Le Château de Saint-Germain en Laye, l'architecte et les photographes (1855-1910)"** (18:00-00:00)  
À l'occasion du 100e anniversaire de la loi de 1913, seconde loi de protection des monuments historiques après celle de 1887, et dans la perspective des travaux de rénovation extérieure du château, l'exposition révèle à travers la diversité et la qualité de nos fonds photographiques l'essor de la photographie sous le Second Empire.

- **Course folle contre la montre!** (20:00 ; 22:00)  
La visite théâtralisée du musée. Venez découvrir ou redécouvrir de manière ludique et joyeuse les collections du musée d'Archéologie nationale, de la Préhistoire à l'époque mérovingienne ! Trois comédiens de la compagnie La Boîte du Souffleur\*\* vous entraînent dans une visite itinérante et délirante ! Une aventure familiale drôle et enrichissante à ne pas manquer ! Une jeune conférencière mal aguerrie est interrompue dans son exposé par les fantômes de deux célèbres archéologues : ceux de Jacques de Morgan et de Salomon Reinach. Dans une course poursuite contre la montre, ils tenteront de résoudre avec l'aide de la jeune femme et des visiteurs les énigmes posées par l'oracle d'Aphénosyes.

### MUSÉE DÉPARTEMENTAL MAURICE DENIS

2, bis rue Maurice Denis  
78100 **Saint-Germain-en-Laye**  
01 39 73 77 87  
www.museemauricedenis.yvelines.fr  
- **Visites théâtralisées** (20:00-23:15)  
A travers les salles du musée, des comédiens jouent des saynètes évoquant la vie et l'œuvre de Maurice Denis et de ses amis. Ils entraînent le visiteur dans l'atmosphère d'un cercle d'artistes, peintres, musiciens, poètes... à la fin du XIXe et au début du XXe siècle.  
- **Accueil musical** (20:00-23:30)  
A l'entrée du jardin du musée, orgue de Barbarie et chansons anciennes accueillent les visiteurs.

### MUSÉE MUNICIPAL - COLLECTIONS PAUL ET ANDRÉ VÉRA



Jardin régulier de la Thébaïde  
© Saint-Germain-en-Laye, Musée municipal inv. 972.7.83. Cl. B. Châin  
2, rue Henri IV  
78100 **Saint-Germain-en-Laye**  
01 30 87 21 63  
www.saintgermainenlaye.fr  
- Collection Paul et André Vera (15:00 - 21:30)  
Complémentaires, les deux frères Paul (1882-1957), peintre décorateur et André (1881-1971), théoricien des jardins ont contribué au rayonnement du mouvement Arts déco.  
- Présentation du jardin régulier de La Thébaïde (15:00 - 21:30)  
Présentation du jardin régulier réalisé par Paul et André Vera dans leur propriété de La Thébaïde (1920).

### MUSÉE NATIONAL DE PORT ROYAL DES CHAMPS

Route des Granges  
78114 **Magny-les-Hameaux**  
01 39 30 72 72  
www.port-royal-des-champs.eu  
- **Concerts de musique** (20:00-23:00, Intervention en plein-air dans les ruines de l'Abbaye, dans la cour des Granges, dans la salle Gazier.)

### MUSÉE RAMBOLITRAIN

4, place Jeanne d'Arc  
78120 **Rambouillet**  
01 34 83 15 93  
www.rambolitrain.fr  
- Visite libre (20:00-01:00)  
Découvrez les collections de trains jouets du 1er étage.  
Au second, découvrez le réseau maquette de nuit avec un éclairage spécial.  
Des membres de l'association vous feront partager leurs connaissances.  
- **Train vapeur de jardin** (20:00-01:00, tarif 1,50€)  
Embarquez à bord de notre train à vapeur de jardin dans une ambiance nuit pour un pur moment de bonheur.

### MUSÉE DE LA VILLE DE SAINT-QUENTIN-EN-YVELINES

Le Musée de la ville de Saint-Quentin-en-Yvelines  
© Musée de la ville/D. Huchon



Quai François Truffaut Montigny-le-Bretonneux BP118

78192 **Trappes**

01 34 52 28 80

[www.museedelaville.agglo-sqy.fr](http://www.museedelaville.agglo-sqy.fr)

- Art...plastique ! Avec Régis-R. (18:00-23:00)

Participez à des oeuvres de recyclage artistique avec Régis-R., dit le "prince of plastic" !

Un seau de plage inutilisé, des bacs à glaçons, un vieux arrosoir qui a encore belle allure, apportez vos trouvailles en plastique. Pour leur redonner valeur et signification, Régis-R. vous invite à les assembler et créer ainsi des formes nouvelles, une nouvelle fonction et une nouvelle symbolique.

- Exposition "**Plastique ! Plastoc ?**" (14:00-23:00)

Il est partout. Dans toutes les pièces de la maison, dans tous nos objets et même dans nos vêtements : c'est le plastique. Du plastoc ? Rien n'est moins sûr...

## MUSÉE DE L'HÔTEL DIEU

1, rue Thiers 78200 Mantes-la-Jolie

01 34 78 86 60

[www.manteslajolie.fr](http://www.manteslajolie.fr)

- **Martine Franck, photographe** (19:30)

Retour sur l'œuvre de Martine Franck, dernière épouse de Cartier-Bresson, disparue en 2012. Née à Anvers en 1938, elle grandit en Angleterre et en Suisse. Après des études d'histoire de l'art, cette grande voyageuse embrassera le métier de photographe à la fin des années 1960. Discrète et pudique, sa curiosité pour les autres la conduira naturellement au portrait mais aussi aux reportages sociaux. Très sensible à la forme elle laissera également un ensemble très puissant de paysages d'une grande pureté. Compagne de route du Théâtre du Soleil depuis ses débuts, elle suivra le travail de la troupe de son regard professionnel et discret. L'occasion d'une belle rétrospective en 87 photographies noir et blanc et 14 couleurs

- **Jean Agamemnon et ses peintres, Luce, Veillet, Lauvray** (20:30)

Premier conservateur du Musée Maximilien Luce de Mantes-la-Jolie de 1975 à 1996, devenu Musée de l'Hôtel-Dieu, Jean Agamemnon est, entre autre, à l'origine de la donation de Frédéric

Luce, fils de l'artiste, à la Ville. Grand érudit, amateur d'art et ami des peintres, issu d'une famille d'artistes, Jean Agamemnon s'impliqua pleinement dans la valorisation et la reconnaissance des grands noms de la peinture qui ont magnifié le Mantois et ses environs. Disparu il y a 10 ans, l'exposition mêlera, sous forme d'hommage, des œuvres de Maximilien Luce, Alfred Veillet et Abel Lauvray, mais aussi quelques rares peintures et collages de Jean Agamemnon lui-même.

## MUSÉE DU JOUET

Droles de jouets © Ville de Poissy : 1835 ; RP Ribière

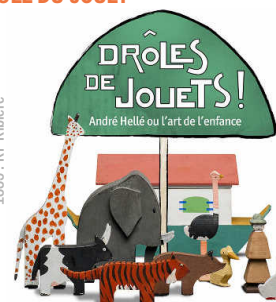

1, endos de l'Abbaye 78300 **Poissy**

01 39 65 06 06

[www.ville-poissy.fr](http://www.ville-poissy.fr)

- Exposition des étudiants de l'Académie de Peintres de l'Abbaye (17:30-21:30)

Cette année, sur proposition du conservateur du Musée du Jouet, les étudiants ont travaillé autour du thème "**Voyage au pays du jouet**", dans le cadre de l'exposition « **Droles de jouets ! André Hellé ou l'art de l'enfance** »...

Parallèlement l'Académie ouvrira ses ateliers aux visiteurs, au 10 Endos de l'Abbaye.

- **Enquête au musée** (20:00 - 21:30, Enfants à partir de 8 ans, inscription obligatoire au 01 39 65 06 06 ou [musees@ville-poissy.fr](mailto:musees@ville-poissy.fr))

Enquête-jeu pour les enfants à partir de 8 ans, sous la direction de la médiatrice du musée. Un moyen original et ludique de découvrir les collections du musée du Jouet.

## MUSÉE DE LA TOILE DE JOUY

© Musée de la Toile de Jouy



Château de l'Églantine

54 avenue Charles de Gaulle

78350 **Jouy-en-Josas**

01 39 56 48 64

[www.museedelatoiledejouy.fr](http://www.museedelatoiledejouy.fr)

- **Indiennes Sublimes** (19:00)

Visite guidée de l'exposition temporaire Indiennes Sublimes.

Par Esclarmonde Monteil, conservatrice du musée

- Visite libre des collections permanentes du musée, dédiées à la manufacture des Toiles de Jouy et à sa production. (18:30 - 23:00)

- **Initiation à la danse baroque** (18:30 - 23:00)

Le temps d'une soirée, venez vous initier à la danse baroque au musée de la Toile de Jouy ! Le Bal de Versailles sera présent en costume, avec son professeur de danse baroque, pour vous faire découvrir les



bases des danses des XVIIe et XVIIIe siècles.

- Visite libre de l'exposition Indiennes Sublimes (Visite libre de l'exposition Indiennes Sublimes.)

### MUSÉE-PROMENADE DE MARLY-LE-ROI / LOUVECIENNES

Grille Royale Parc de Marly

78430 Louveciennes

01 39 69 06 26

www.musee-promenade.fr

- Visite libre des collections (20:00-23:30)

- Histoires à dormir debout (20:00 - 20:45 et 21:30 - 22:15)

Enfants et parents inventent des histoires à partir d'images prises dans les oeuvres du musée.

- La Cour racontée à ma fille (21:00 ; 22:15, durée 30min, pour les adultes et les adolescents)

A partir des lettres que Madame de Sévigné adresse à sa fille, une comédienne dévoile les petits et les grands drames de la Cour.

- Secrets de famille (20:00-23:30)

Toute la soirée, les intrigues et les secrets de la Cour sont chuchotés aux visiteurs.

## ESSONNE (91)

### MUSÉE DU CHÂTEAU DE DOURDAN

Place du Général de Gaulle

91410 Dourdan

www.mairie-dourdan.fr

- Lecture-concert en duo « André Leroi-Gourhan, au fil du temps » (20:30)

Lecture de textes provenant de l'œuvre de André Leroi-Gourhan, archéologue spécialiste de la Préhistoire, interprétés par Frédérique Bruyas accompagné d'un violoncelle (Compagnie Escargot ma non troppo).

- Ca va faire des histoires : 50 ans de fouilles archéologiques à Dourdan (18 :00-22 :00)

Grâce à cinquante années de découvertes archéologiques, la connaissance de la ville reste toujours à écrire car c'est l'archéologie qui fait notre histoire. Chantiers de fouilles, études de bâti, objets de collection, sont autant de témoins qui font évoluer notre regard sur l'évolution urbaine de Dourdan.

### MUSÉE FRANÇAIS DE LA PHOTOGRAPHIE

78, rue de Paris 91570 Bièvres

01 69 35 16 50

www.museedelaphoto.fr

- A la découverte de l'histoire de la photographie et de ses usages - Visite guidée (18:00 ; 19:45, Inscription obligatoire au 01 69 35 16 50 ou

musee.photo91@cg91.fr - 25 personnes maximum par visite )

- Libre cours à l'histoire de la photographie et de ses usages (13:30-21:30)

A l'aide d'un document d'aide à la visite adapté à différentes catégories d'âge et à partir de 4 ans, faites votre propre parcours à travers l'histoire de la photographie et de ses usages.

- Ateliers "Photogrammes" - Dessinez avec la lumière ! (18:00 ; 19:45, durée 1h, inscription obligatoire au 01 69 35 16 50 ou musee.photo91@cg91.fr, 10 personnes maximum par atelier)

Réalisé sans appareil, le photogramme est obtenu en posant des objets directement sur une feuille de papier photo avant d'exposer l'ensemble à la lumière. Reste alors à révéler, fixer, laver et sécher cet étonnant "dessin photogénique" mis au point dès le 19e siècle par un des pionniers de la photographie, Henry Fox Talbot.

### MUSÉE ROBERT DUBOIS-CORNEAU

16, rue du Réveillon 91800 Brunoy

01 60 46 33 60

www.ville-brunoy.fr

- Atelier de Sophie Gaucher autour de son œuvre marginalia (19:00-19:45)

L'artiste Sophie Gaucher animera un atelier de dessin sur feuilles rhodoïds. Ses propres dessins et ceux des participants seront ensuite projetés sur la façade du bâtiment du musée, à la nuit tombée.

- "Fabula Buffa" par le Teatro Picaro (de Ciro Cesarano, Fabio Gorgolini et Carlo Boso, d'après Dario Fo) (19:45-20:45)

Inspirée de la tradition populaire italienne, "Fabula Buffa" raconte la naissance du fabulateur avec son regard ironique et grotesque sur une réalité pas toujours rassurante.

- Animations autour de l'exposition "Avant Travaux" (19:00)

- Buffet campagnard (20:00-22:00, achat des tickets au musée à partir de 20:00)

- Exposition "Avant Travaux" (14:00-23:00)

## HAUTS-DE-SEINE (92)

### ALBERT-KAHN, MUSÉE ET JARDINS

10-14, rue du Port 92100 Boulogne-Billancourt

01 55 19 28 00

www.albert-kahn.fr

- Visite du jardin universel d'Albert Kahn (19:00-20:15 ; 20:15-21:30)

- Albert Kahn, six esquisses pour un portrait (19:00-20:00 ; 20:30-21:30)

Ce film se propose de cerner un personnage historique nommé Albert

Kahn (1860-1940), banquier juif alsacien visionnaire et internationaliste qui mit sa fortune au service d'un idéal de paix universelle.

### MUSÉE PAUL BELMONDO ET DE LA SCULPTURE FIGURATIVE DU XXÈME SIÈCLE

Château Buchillot 14 rue de l'Abreuvoir

92100 Boulogne-Billancourt

01 55 18 69 01

www.boulognebillancourt.com

- Beauté sculpturale, pouvoir et célébrité. Compagnie Rosarum flores (21:00 ; 22:00)

Musique Médiévale et Renaissance en lien avec les oeuvres du musée.

### MUSÉE DES ANNÉES TRENTE - ESPACE LANDOWSK

Espace Landowski 28, av. André-Morizet

92100 Boulogne-Billancourt

01 55 18 46 42

www.boulognebillancourt.com

- Visite des collections (19:00)

En compagnie du Directeur des musées, venez découvrir les nouvelles acquisitions de nos collections.

- Tags et graffs (19:00-00:00)

Après avoir créé une signature artistique, les enfants sont invités à taguer et griffer leur création sur un panneau collectif. N'oubliez pas votre appareil photo pour l'immortaliser !

### MUSÉE FRANÇAIS DE LA CARTE À JOUER



16, rue Auguste Gervais

92130 Issy-les-Moulineaux

014 123 8000

www.issy.com/musee

- Sur la route de la soie et des cartes à jouer / jeux, musique et dégustations (19:00-00:00)

Pendant des siècles, la Perse a été une plaque tournante pour les marchands et autres voyageurs empruntant les routes commerciales, entre la Chine et la Méditerranée.

Venez donc découvrir ces jeux passés et présents pratiqués dans ces régions lointaines, tels que le Moghol Ganjifa, l'As Nas, le Naqsh ou le Basra, ainsi que de

nombreux jeux de société. Et laissez-vous séduire par la musique et les saveurs d'une nuit orientale.

### MUSÉE RODIN

Villa des Brillants 19, avenue Auguste Rodin 92190 **Meudon**  
01 41 14 35 00  
www.musee-rodin.fr  
- ouverture au public (19:00-01:00)  
- Navette gratuite entre les deux musées (Paris-Meudon) Réservation indispensable

### MUSÉE DES AVELINES

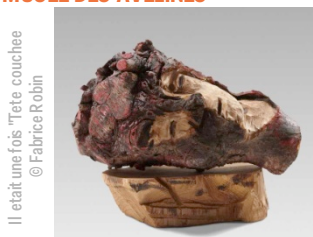

Jardin des Avelines 60 rue Gounod 92210 **Saint-Cloud**  
www.musee-saintcloud.fr  
- Visite guidée et tactile de l'exposition "**Il était une fois Coskun**" (20:00-21:00)  
Dans le cadre du dispositif de médiation adapté au public déficient visuel, le musée des Avelines propose une grande soirée d'échanges autour de l'accessibilité à l'art.  
- **Concert violon/alto par Yuri Kuroda et Archil Kharadze** (21:00-22:00)  
Bach: Extraits de la Partita pour violon seul n.3 BWV.1006  
I. Preludio II. Gavotte en Rondeau III. Gigue  
Mozart: Grand Duo pour violon et alto K.423  
I. Allegro II. Adagio III. Rondeau  
Ysaye: Sonate n.3 pour violon seul "Ballade" Op.27  
T. de Wallensbourg: le Voyage Nocturne pour violon seul  
Tsintsadze: 3 miniatures  
I. Chanson II. Plaisanterie III. Danse de Berger  
2 pieces de la musique traditionnelle Turque (arrange par Aleksey Igudesman)  
I. Sari Gelin II. Chilekli Devekushu  
Haendel-Halvorsen: Passacaille pour violon et alto  
- **Atelier pour enfants "Je crée ma sculpture dans le noir"** (19 :00-20 :00, enfants à partir de 7 ans, inscription obligatoire au 01 46 02 67 18 ou musee-avelines@saintcloud.fr)  
A la suite de la visite de l'exposition "Il était une fois" consacrée à l'artiste peintre et sculpteur Coskun, les enfants devront reproduire en argile une petite sculpture qui leur sera présentée. L'atelier se fera entièrement dans le noir.

### SÈVRES - CITÉ DE LA CÉRAMIQUE

2 place de la Manufacture 92310 **Sèvres**  
01 46 29 22 00  
www.sevresciteceramique.fr  
- **Instrumentarium / Nicolas Frize** (18:00-23:00)  
Visite libre de l'exposition dossier consacrée aux instruments en porcelaine de Sèvres.  
Invitation à tester la sonorité de la porcelaine.  
- **Effr'Actions /Echo au travail de Kristin McKirdy** (18:00-23:00)  
En écho au travail de la céramiste Kristin McKirdy, exposée récemment à la Cité de la céramique, présentation des travaux de 5 classes, du collège au BTS, dans le cadre du festival d'art contemporain initié par l'Inspection académique des Hauts-de-Seine, en présence des élèves et de l'artiste.

### DOMAINE DE SCEAUX, PARC ET MUSÉE D'ILE-DE-FRANCE

Château de Sceaux 92330 **Sceaux**  
01 41 87 29 50  
http://domaine-de-sceaux.hauts-de-seine.net  
- visite du domaine et des expositions, animations musicales et danses (20:00-23:30)  
Visite libre : les Ecuries, le Château, le Pavillon de l'Aurore et le Petit Château. L'accès aux expositions simultanées, "1704: le **"Salon, les Arts et le Roi"**" aux Ecuries et "**Dessiner à l'Académie royale**" - **Chefs d'oeuvre de la collection Christian et Isabelle Adrien**" au Petit Château, ainsi qu'aux collections permanentes du Château, sera agrémenté des danses, des jeux et musiques de la compagnie Fêtes baroques et de l'ensemble La Chapelle Harmonique.

### MUSÉE ROYBET FOULD

Parc de Bécon 178, bld Saint-Denis 92400 **Courbevoie**  
01 43 33 30 73  
www.ville-courbevoie.fr  
- Visite guidée du musée Roybet Fould et du Parc de Bécon (19:00 ; 20:00)  
Présentation du pavillon Suède-Norvège (1878), du musée Roybet Fould et du parc de Bécon, qui abrite divers édifices remarquables comme la façade de l'ancienne caserne Charras (XVIIIe siècle) ou le pavillon des Indes anglaises de l'exposition Universelle de 1878.  
- **Concert de musique de chambre Violon et Alto** (17:00)  
Membres de l'association "Musiques à Coeurs", Thierry Samouelian et Nara Noubariyan nous proposeront un voyage musical en compagnie des plus grands compositeurs comme Georg-Friedrich

Haendel (1685-1759) ou Wolfgang Amadeus Mozart (1756-1791), mais également d'artistes d'horizons variés comme l'artiste arménien Sipsan Komitas (1869-1935).

## MUSÉE NATIONAL DES CHÂTEAUX DE MALMAISON ET DE BOIS PRÉAU

Malmaison de nuit  
© Chateau de Malmaison



Avenue du Château  
92500 **Rueil-Malmaison**  
01 41 25 05 57  
www.chateau-malmaison.fr  
- **Invitation à la Danse** (19:30-23:30)

## MUSÉE D'HISTOIRE LOCALE - MÉMOIRE DE LA VILLE

Ancienne Mairie de Rueil Place du 11 novembre 1918 - 4 rue Paul Vaillant Couturier 92500 **Rueil-Malmaison**  
01 47 32 66 50  
www.mairie-rueilmalmaison.fr  
- Ouverture de l'exposition 1870-1871 : Rueil-Malmaison, une ville dans le conflit franco-prussien (14 :30, Réservation obligatoire au 01.47.32.66.50)  
- **Lecture de textes de Maupassant et de Daudet** (19:30-20:15, Réservation obligatoire au 01.47.32.66.50)  
- **Concert des élèves du conservatoire** (20:30-22:00, Réservation obligatoire au 01.47.32.66.50)  
- Visite commentée de l'exposition (22:30-00:00, Réservation obligatoire au 01.47.32.66.50)

## MUSÉE MUNICIPAL D'ART ET D'HISTOIRE

2, rue Gabriel Péri 92700 **Colombes**  
01 47 85 00 75  
www.mairie-colombes.fr  
- Hommage à Verdi (20:30, réservation obligatoire au 01 47 86 38 85 ou musee@mairie-colombes.fr)

## SEINE-SAINT-DENIS (93)

## MUSÉE D'ART ET D'HISTOIRE

22, bis rue Gabriel Péri 93200 **Saint-Denis**  
01 42 43 37 57  
www.musee-saint-denis.fr  
- **Fairest Ile** (21:00-22:30)  
Les 25 choristes du Choeur de Chambre d'Ile de France (direction Jean-Sébastien Veyssere) vous invitent à un voyage au cœur de la musique anglaise de Henry Purcell aux Beatles en passant par Ralph Vaughan Williams, Benjamin Britten et James Mac Millan.  
- **Danser-Improviser** (18:00-21:00)  
Gabin Nuissier, danseur et chorégraphe de la Cie Aktuel Force propose de vous "faire danser" ou simplement de vous

faire découvrir certaines techniques de danse Hip Hop..

18h-20h apprentissage et construction, chorégraphique

20h30-21h restitution des pas dansés  
- Eloi Valat en résidence (16:00-20:00)

Eloi Valat, en résidence de création au musée présente La barricade en cours de réalisation dans la Chapelle

- **Une ballade botanique** (17:00)

Visite originale guidée par une médiatrice et une danseuse soliste et chorégraphe, parcours "dansé" dans les collections du jardin des 5 sens et les Roses Descemet.

- **Francis Jourdain, peintre, designer, écrivain et militant moderne** (20:00)

Guidé par une médiatrice et une danseuse soliste et chorégraphe visite originale d'un parcours "dansé" des collections Francis Jourdain

- **Ballade atelier** (15:00-18:00)

Invitation au public à venir construire une "boîte-musée"

- **Les incontournables de la Commune de Paris de 1871** (18:30)

Guidé par une médiatrice et une danseuse soliste et chorégraphe, visite originale d'un parcours "dansé" dans les collections sur la Commune de Paris de 1871

## MUSÉE DE L'AIR ET DE L'ESPACE

Aéroport du Bourget BP 173  
93350 **Le Bourget**  
01 49 92 70 00

www.museeairespace.fr

- **Baissé du nez du Concorde** (22:45)

L'aile delta "gothique" du Concorde qui impose un décollage, une approche et un atterrissage très cabrés a nécessité la conception d'un nez basculant pour voir la piste.

- **Visites thématiques** (indiqués sur site, durée 45min)

Trois thèmes de visites sont proposées :

1) La Chasse de 1938 à aujourd'hui  
2) Le transport aérien avec le B 747 et le Concorde

3) La conquête de l'espace

- 2001 : l'Odyssée de l'espace de Stanley Kubrick (1968) (19:00-21:30)

- **Animations musicales** (à partir de 19:00)

Hall 6 (Concorde) : Orchestre de la musique de l'air

Hall 7 (Prototypes): Quatuor "Scaramouche", pot pourri de musique classique et de jazz

Hall 5 (2nde Guerre mondiale) : l'Orchestre UNISWING, ambiance jazz swing

Hall 11 (Conqu^ete de l'espace) : La main chaude, jazz manouche

## VAL DE MARNE (94)

## MUSÉE DE SAINT-MAUR - VILLA MEDICIS

Musée de Saint-Maur -  
Villa Medicis  
© Marie de Saint-Maur



Villa Médicis 5, rue Saint Hilaire  
94100 **Saint-Maur-des-Fossés**

www.saint-maur.com/musee

- Visite commentée de l'exposition "**Les silences d'Alain Briand**" (20:00 ; 22:00)

- Dessine l'écriture (19:00-21:00, A partir de 5 ans)

Après une découverte de l'exposition, les enfants s'amuse à dessiner à la manière d'Alain Briand.

- **Visite théâtralisée** (21:00)

Le comédien, Gérard Levoyer vous entraîne dans une découverte décalée autour des œuvres et des textes ayant inspirés Alain Briand.

- **Création d'une oeuvre collective** (19:00-23:30)

Les visiteurs sont invités à participer à la création d'une œuvre d'Alain Briand qui sera restituée et visible au musée à la fin de l'exposition.

## MAC/VAL, MUSÉE D'ART CONTEMPORAIN DU VAL-DE-MARNE

Vue du MAC/VAL, musée  
d'art contemporain du val-  
de-Marne © Pauline Turmel



Place de la Libération  
94400 **Vitry-sur-Seine**

01 43 91 64 20

www.macval.fr

- Sébastien Rémy et Alexis Guillier (20:30-23:00)

Construits à partir d'un fonds de documents alimenté régulièrement par les artistes depuis 2010, "**The Last Lecture**", "**HMV**" et "**Great Expectations**" sont des projets évolutifs développés autour des formes du discours et de sa mise en scène.

- **Atelier du livre d'artiste** (15:00, durée 1h30, en présence de l'artiste)

« Par un beau jour » de Dominique Descamps

- **Visite gestuelle** (19:00)

Menée en " langage gestuel naturel " par Levent Beskardes, artiste et comédien sourd.

- **Grand magasin** (19:00)

" 25 chansons trop courtes et quelques unes plus longues "Concert de Pascale Murtin

## VAL D'OISE (95)

### MUSÉE JEAN-JACQUES ROUSSEAU

Le Montlouis 5, rue Jean-Jacques Rousseau 95160 [Montmorency](#)  
01 39 64 80 13

[www.museejjrousseau.montmorency.fr](http://www.museejjrousseau.montmorency.fr)

- **Grétry (1741-1813). De l'Opéra-Comique à l'Ermitage de Jean-Jacques Rousseau.** (18:00-22:00)

Ouverture de l'exposition temporaire consacrée à Grétry, compositeur célèbre de l'Opéra-Comique à la fin du 18<sup>e</sup> siècle. Exposition organisée à l'occasion du bicentenaire de la mort de Grétry.

### MUSÉE D'ART ET D'HISTOIRE LOUIS SENLECQ

31 Grande rue 95290 [L'Isle-Adam](#)  
01 34 08 02 72

[www.musee.ville-isle-adam.fr](http://www.musee.ville-isle-adam.fr)

- **Exposition Léon Fort** (1870-1965). L'Isle-Adam par les rues et par les sentiers (18:00-22:00)

L'exposition est conçue autour d'œuvres peintes et dessinées de Léon Fort, aquarelliste ayant vécu et travaillé à L'Isle-Adam à la croisée des XIX<sup>e</sup> et XX<sup>e</sup> siècles.

- Exposition collections du musée (18:00-22:00)

Pour célébrer l'acquisition de l'œuvre majeure de Jules Dupré, Environs de Southampton, peinte en 1835, le musée a inauguré un nouvel espace consacré aux collections du musée, à la peinture de Jules Dupré (1811-1889) et aux peintres des bords de l'Oise.

- **Questionnaire-jeu concours** (18:00-22:00)

Un questionnaire sur les œuvres du musée est proposé aux visiteurs. Les gagnants remporteront des prix par tirage au sort.

- **Visite du musée à la lampe torche** (20:00)

Les visiteurs devront apporter leur lampe torche.

- Visite guidée exposition Léon Fort (1870-1965). L'Isle-Adam par les rues et par les sentiers (18:30)

- **Le coin atelier des enfants** (18:00-22:00)

Les enfants pourront s'initier à l'aquarelle.

### ARCHÉA, ARCHÉOLOGIE EN PAYS DE FRANCE

56, rue de Paris 95380 [Louvres](#)  
01 34 09 01 02

[www.archea-roissyportedefrance.fr](http://www.archea-roissyportedefrance.fr)

- **Atelier les marmitons antiques** (19:00-00:00)

Dans le cadre de l'exposition "Sous les meules, le grain", chacun pourra pétrir et fabriquer son pain selon une recette antique.

- Visite guidée de l'exposition permanente (19:00-00:00)

Découvrir et comprendre l'évolution du Pays de France de la préhistoire à nos jours à travers le résultat des recherches archéologiques menées depuis trente ans.

- **Taille de pierre** (19:30-23:00)

Dans le cadre de l'exposition "Sous les meules, le grain", Yves Connier, tailleur de pierre viendra présenter son savoir-faire dans la réalisation d'une meule en pierre.

- Visite guidée de l'exposition temporaire : "Sous les meules, le grain" (19:00-00:00)

### MUSÉE NATIONAL DE LA RENAISSANCE

Château d'Ecouen 95440 [Ecouen](#)  
01 34 38 38 50

[www.musee-rennaissance.fr](http://www.musee-rennaissance.fr)

- ouverture au public (19:30-23:00)

- concert (20 :00)

### MUSÉE ARCHÉOLOGIQUE DU VAL-D'OISE

4, place du Château 95450 [Guiry-en-Vexin](#)

01 34 67 45 07

[www.valdoise.fr](http://www.valdoise.fr)

- **Concert Blues au musée !** (21:00)

Après avoir écumé pendant vingt ans les scènes Blues de Normandie et de Paris, Michel Puyraud, qui a joué avec des musiciens comme S. Lawhorn, R. Gaines, M. Taylor ou J.J. Mitteau, vous propose de découvrir ou redécouvrir avec son nouveau groupe "Hot Sauce Blues Band" tous les standards qui ont marqué l'histoire du Blues.



## CENTRE CULTUREL CANADIEN

5 rue de Constantine 75007 **Paris 7ème**  
0144432190

[www.canada-culture.org](http://www.canada-culture.org)

- **Focus sur l'art inuit contemporain** (18:00 - 00:00)

En regard de l'exposition Fantastique Kenojuak Ashevak, exceptionnellement ouverte pour la Nuit des Musées 2013, focus sur l'art inuit contemporain à travers la projection en continu de deux documentaires sur l'incontournable et prolifique communauté artistique de Cape Dorset.

Kinngait (Cape Dorset) Riding Light into the World d'Annette Mangaard

Documentaire / 65 min. / 2010 / production Site Media Inc.

- **Fantastique Kenojuak Ashevak** (18:00 - 00:00)

Le Centre culturel canadien présente, pour la première fois en Europe, une exposition personnelle de l'une des plus grandes artistes inuit, Kenojuak Ashevak, figure majeure de la célèbre coopérative artistique inuit de Cape Dorset, située sur la pointe sud-ouest de l'île de Baffin, au Nunavut. La renommée de Kenojuak Ashevak est due à la particularité de son art, dont la dimension fantastique n'est pas strictement liée à l'univers chamanique et au bestiaire de la tradition locale mais s'épanouit selon une esthétique propre, plus personnelle, plus individuelle, admirablement libre.

L'exposition Fantastique Kenojuak Ashevak réunit 40 œuvres empruntées à la collection personnelle de Claude Baud, ce collectionneur français passionné d'art inuit qui a contribué, notamment avec sa galerie L'Iglou Art Esquimaux à Douai, à promouvoir les sculptures et estampes de nombreux artistes inuit en France et en Europe.

L'exposition est présentée en hommage à l'artiste décédée le 8 janvier 2013 à l'âge de 85 ans.

## CENTRE CULTUREL DE SERBIE

123, rue Saint Martin 75004 **Paris 4ème**  
01 42 72 50 50

[www.ccserbie.com](http://www.ccserbie.com)

- **Outsiders - Art brut serbe** (19:00 - 23:00)

Le Centre culturel de Serbie présente des œuvres des collections du Musée de l'art naïf et marginal de Jagodina en Serbie. Nina Krstić, directrice du Musée et curatrice de l'exposition "Outsiders", a fait la sélection d'une soixantaine d'œuvres datant de la deuxième moitié du XXe

siècle à nos jours. Les peintures de Vojislava Jakić, Sava Sekulić, Ilija Bosilj Bašičević, Emerik Feješ, Barberien, Milosav Jovanović, ainsi que les sculptures de Bogosav Živković, Dragiša Stanisavljević, Ferenc Kalmar, Dragutin Aleksić...

## CENTRE CULTUREL DU VIETNAM

19-19 bis rue Albert 75013 **Paris 13ème**  
0153824842

[www.ccv-france.org](http://www.ccv-france.org)

- **Printemps du Pays natal** (19:00 - 21:00)

Exposition des peintures vietnamiennes et programme artistique de chant sur le Vietnam

19h: vernissage de l'exposition " Printemps du pays natal

19h30: Programme artistique de chant vietnamien

## CENTRE CULTUREL IRLANDAIS

5, rue des Irlandais 75005 **Paris 5ème**  
01 58 52 10 30

[www.centreculturelirlandais.com](http://www.centreculturelirlandais.com)

- Exposition **"Traces de Peter Rice"** (20:00 - 00:00)

Cette exposition présente au grand public le travail de Peter Rice (1935, Dundalk-1992, Londres), considéré comme l'un des principaux ingénieurs du 20ème siècle. Grand spécialiste des structures en acier, cet Irlandais a participé à la conception et la réalisation de nombreux projets qui font référence dans le monde de l'architecture, parmi lesquels l'Opéra de Sydney, le Centre Pompidou, le Nuage de la Grande arche de la Défense ou encore la Pyramide inversée du Louvre. Sont ici réunis pour la première fois maquettes, croquis et carnets de notes personnels, ainsi qu'images et films d'archives - sur Rice lui-même et sur la construction de bâtiments clés - qui nous font revivre les moments forts de sa carrière. En outre, de nouvelles œuvres créées en son hommage par des artistes et designers contemporains révéleront toute l'importance et la pertinence actuelle des qualités qui caractérisaient Peter Rice : légèreté, sens novateur de l'échelle et du détail, amour de la tactilité et de la surprise.

Commissaire de l'exposition: Kevin Barry, National University of Ireland, Galway  
En collaboration avec Arup Phase 2, Londres (Jennifer Greitschus) et l'Office of Public Works à Farmleigh, Dublin. Avec le soutien de Culture Ireland, dans le cadre

de la Présidence irlandaise de l'UE, et du Centre Pompidou.

## CENTRE CULTUREL SUISSE

38, rue des Francs Bourgeois  
75003 **Paris 3ème**

01 42 71 44 50

[www.ccsparis.com](http://www.ccsparis.com)

- Nocturne des **expositions Uriel Orlow et Claudia Comte** (19:00 - 22:00)

Uriel Orlow, Unmade Film

Uriel Orlow (né en 1973 à Zurich, vit à Londres) réalise des installations modulaires et multimédias qui réactivent la mémoire cachée de lieux marqués par l'histoire, ici Deir Yassin, ancien village palestinien transformé en hôpital psychiatrique à Jérusalem.

Claudia Comte, Summer Villa Extension

Claudia Comte (née à Lausanne en 1983, vit à Berlin) travaille à partir d'inspirations totalement éclectiques et s'approprie librement différents champs de la création : le design, le théâtre, l'architecture d'intérieur, la mode, les arts plastiques.

## CENTRE TCHEQUE DE PARIS

18, rue Bonaparte 75006 **Paris 6ème**

01 53 73 00 22

[www.czechcentres.cz/paris](http://www.czechcentres.cz/paris)

- **Mode.cz - Collections tchèques en chambre noire** (13:00 - 20:00)

Exposition de design de mode tchèque contemporain proposée par l'Association des étudiants et jeunes professionnels tchèques en France et par le Collectif 5.6. L'exposition Mode.cz fait se rencontrer le design de mode tchèque avec la photographie française. Elle présente de jeunes designers tchèques de l'atelier de création de mode de l'Ecole des Arts Appliqués de Prague ainsi que des créateurs de mode reconnus, en lien étroit avec la France. A sa base : l'idée que la jeune création de mode d'aujourd'hui ne peut exister sans présentation et sans marketing. De fait, la photo de mode est un médium intéressant qui nous permet ici de relier de jeunes artistes des deux pays. A travers la rencontre de jeunes designers tchèques avec des photographes français, à travers le lien entre célébrité et obscurité, notre exposition propose un regard autre sur la mode et sur la photographie de mode et tente de nouer un dialogue entre la création artistique contemporaine tchèque et française.

Artistes exposés: Jakub Polanka, Jana Rollová, Kateřina Geislerová, Markéta Kopecká, Mirka Talaváková, Miroslav Sabo, Pavel Břecha, étudiants de l'Atelier

de création de mode de l'Ecole des Arts Appliqués de Prague, Collectif 5.6.

#### **CENTRE WALLONIE-BRUXELLES**

127 rue Saint-Martin 75004 **Paris 4ème**  
[www.cwb.fr](http://www.cwb.fr)

- Exposition **Only you Only me, Images de l'Amour, Amour de l'image** (11:00 - 23:00)

L'exposition Only you Only me explore les multiples formes et questionnements de ce sentiment paradoxal et complexe qu'est L'Amour, source de joie profonde et de chagrin infini, de passion et de solitude, fondement de la vie et puits d'incompréhensions :

De l'amour filial, mystique, amical, à l'amour de soi-même, de l'art, des animaux, de la sagesse à l'élan amoureux...

La photographie a tenté une infinité de fois de capter ce mouvement inabouti, sans cesse suspendu, cette ivresse, ce ravissement, cette mélancolie, cet abandon, cette quête... Trace, souvenir, témoignage : l'image fixe aide aussi à conserver un passé et les sentiments qui y sont liés.

L'exposition réunit une sélection d'oeuvres photographiques, présentées lors de la 8ème Biennale internationale de la Photographie et des Arts visuels de Liège en Belgique (BIP 2012, mars-mai 2010). Cet événement artistique d'envergure unique en Fédération Wallonie-Bruxelles propose une programmation de grande qualité, associant créateurs de renommée internationale et émergents.

Portant habituellement sur des sujets d'actualité ou de société, la Biennale s'est penchée cette fois en 2012 sur une thématique à la tonalité résolument différente, axée sur la vie intime.

#### **INSTITUT GOETHE**

17, avenue d'Iéna 75116 **Paris 16ème**  
01 44 43 92 30

[www.goethe.de/ins/fr/par/fr/index.htm](http://www.goethe.de/ins/fr/par/fr/index.htm)

- **Projection du film « Berlin is in Germany »** (19:30)

« Berlin is in Germany » est un film allemand réalisé par Hannes Stöhr, sorti en 2001.

Martin Schulz retrouve la liberté après onze ans d'emprisonnement. Citoyen de l'ancienne RDA, il a suivi la chute du mur de Berlin et dix ans de réunification à travers sa télévision, seul lien avec le monde extérieur depuis sa cellule. À sa sortie de prison, on lui remet ce qu'il avait en sa possession au moment de son arrestation : sa carte d'identité, son permis de conduire d'Allemagne de l'Est et son portefeuille avec des billets à l'effigie de Karl Marx. L'ancien détenu tente de retrouver ses repères dans un Berlin complètement transformé.

- Exposition **" Le Temps Suspendu", Rétrospective Ingar Krauss** (19:00)

Ingar Krauss, photographe autodidacte, est en profonde empathie avec son travail. Il utilise un appareil photo analogique, agence ses portraits et ses natures mortes comme le ferait un peintre, et fait ses tirages sur un papier photographique classique. Occasionnellement, il les retravaille à l'huile, à la manière d'un maître. Plus qu'une réalité géographique, les lieux d'où résultent ses photos sont un espace métaphorique, dans lequel les protagonistes sont comme absents du temps. En dépit de leur réalisme, elles revêtent un caractère symbolique, car elles traitent de ce que l'on peut voir et, en même temps, de ce que l'on ne peut pas savoir : de ce qu'il y a d'essentiel et d'étranger, le mystère de toute existence.

#### **INSTITUT HONGROIS DE PARIS**

92, rue Bonaparte 75006 **Paris 6ème**

01 43 26 06 44

[www.instituthongrois.fr](http://www.instituthongrois.fr)

- **La Chine D'Hier par Ergy Landau** (14:00 - 02:00)

Ergy Landau, photographe d'origine hongroise quitte la Hongrie en 1923 et s'installe à Paris où elle ouvre le „Studio Landau“. Elle est connue surtout pour de nombreux portraits réalisés entre autre à Budapest, Berlin, Vienne et Paris ainsi que pour ses nues magnifiques qui témoignent d'une sensibilité particulière pour la représentation du corps féminin. Elle a photographié Bourdelle, Thomas Mann, Paul Valéry, c'est Marcel Aymé qui préface son livre „Enfants“

En 1954, à l'âge de 58 ans, Ergy Landau part en Chine en compagnie de Pierre Gascar et d'autres pour réaliser une série de photo illustrant la vie quotidienne de la Chine de l'époque. L'ouvrage intitulé Aujourd'hui la Chine contient ses photos réalisées pendant ce voyage que le public n'a pas vu depuis.

Cette exposition est sensé de montrer par une sélection de photos qu'elle a faites pendant ce voyage ce qu'elle a vu et ce qu'elle a pu voir de cette Chine lointaine, non seulement dans l'espace mais aussi dans le temps.

Commissaire de l'exposition : Éva Fisi (muséologue-historien, commissaire du Musée National d'Histoire de Budapest)

- **Hudec Memorial Hall** (14:00 - 02:00)

Les premières tentatives de Shanghai pour devenir une métropole remontent aux années trente du siècle dernier. Les deux éléments clés de la ville datant de cette époque, l'hôtel Park (1931-1934), premier gratte-ciel d'Asie, et le Grand Théâtre, qui héberge un cinéma et une salle de concert climatisés d'une capacité d'accueil de 2500 personnes, ont été

dessinés par un architecte hongrois, László Hudec (1893, Besztercebánya – 1958, Berkeley, États-Unis). László Hudec était l'un des architectes les plus renommés de Shanghai ; il est à l'origine d'une soixantaine d'édifices dont la plupart sont toujours en place. Le secret de son succès était sa capacité à satisfaire les exigences les plus diverses : il utilisait les styles historiques avec une grande ingéniosité tout en maîtrisant les tendances architecturales les plus modernes.

Né en Haute-Hongrie, diplômé de l'École polytechnique royale de Budapest, l'architecte arrive dans la ville en 1918. Rescapé d'un camp de prisonnier de Sibérie, il est inconnu et sans le sou, mais fort d'un savoir-faire acquis auprès de son père, maître d'œuvre de Besztercebánya et auprès de ses professeurs d'université, les architectes hongrois les plus réputés de l'époque. Dans cette Shanghai en plein essor économique, il sait faire fructifier ses connaissances : en 1925, il ouvre son premier cabinet d'architecte. La période la plus intense de son activité d'architecte dure jusqu'en 1937 ; dans les années 1930, son cabinet emploie une cinquantaine de personnes. Pendant sa carrière, il a dessiné des églises, des écoles, des usines, des cinémas, des banques, des immeubles d'habitation, un hôtel et un hôpital ainsi que des résidences privées, en accordant toujours une attention particulière à la performance des solutions techniques mises en œuvre, à l'utilisation de matériaux de qualité et à l'agencement de l'espace fonctionnel. Sensible aux innovations techniques, il s'orientait vers les solutions les plus modernes. Les édifices qu'il a édifiés, dont la plupart sont toujours en place et ont conservé leur fonction initiale, témoignent de la justesse de sa vision architecturale.

En 2013, la ville de Shanghai commémore le 120e anniversaire de la mort de l'architecte en organisant de nombreuses manifestations. L'inauguration du Hudec Memorial Hall, le 8 janvier, dans l'immeuble d'habitation Hudec récemment rénové au 129 Panyu Lu a été le premier événement important de l'année. Le public de l'Institut hongrois de Paris aura l'occasion de découvrir la partie numérique de l'exposition permanente du Hudec Memorial Hall ainsi que les photos d'architecture d'Ábel Szalontai et celles de l'Association culturelle Hudec. Le documentaire de Réka Pigniczky (The Life of László Hudec – in his own words) sur la vie passionnante de l'architecte sera projeté dans la salle de cinéma.

### INSTITUT SUEDOIS

11, rue Payenne 75003 **Paris 3ème**

01 44 78 80 20

[www.institutsuedois.fr](http://www.institutsuedois.fr)

- **Sens dessus dessous : illustration contemporaine suédoise** (12:00 - 22:00)

Exposition temporaire

Eva Lindström fait partie d'une génération d'auteurs-illustrateurs suédois qui dans les années 1980 a fortement renouvelé le genre. Tandis que ses nouvelles publications continuent de surprendre, Eva reste une référence pour beaucoup d'artistes. Emma Adbåge, Karin Cyrén, Camilla Engman, Joanna Hellgren, Maria Libert, Moa Schulman et Emelie Östergren osent s'approcher du langage pictural de l'enfant, loin de «belles» images lisses et flatteuses, s'exprimant dans un style naïf, parfois espiègle.

- **Sens dessus dessous - lectures** (18:00 - 22:00)

Lectures toutes les heures d'albums présentés dans l'exposition temporaire sur l'illustration contemporaine suédoise.

### INSTITUT CULTUREL DE MEXICO

119, rue Vieille du Temple

75003 **Paris 3ème**

01 44 61 84 44

[www.mexiqueculture.org](http://www.mexiqueculture.org)

- **Sin Límites** (15:00 - 21:00)

Art contemporain mexicain

### MAISON DE LA CULTURE DU JAPON A PARIS

101, bis quai Branly 75015 **Paris 15ème**

01 44 37 95 01

[www.mcjp.fr](http://www.mcjp.fr)

- **Défis de villes - Projets urbains du Japon depuis les années 1960** (18:00 - 23:00)

Les propositions expérimentales sur la ville qui ont fleuri dans le Japon des années 60 constituent le point de départ de cette exposition. À partir de maquettes d'architecture et d'urbanisme, de films d'animation et de diaporamas, l'exposition analyse les circonstances dans lesquelles se sont développées jusqu'à aujourd'hui des villes du Japon et d'ailleurs, ainsi que les caractéristiques de l'actuel Tôkyô.

Défis de villes - Projets urbains du Japon depuis les années 1960 est une exposition itinérante de la Fondation du Japon dont le titre original est Struggling Cities: from Japanese Urban Projects in the 1960s.

### MAISON DU DANEMARK

142 avenue des Champs-Élysées

75008 **Paris 8ème**

01 56 59 17 44

[www.maisondudanemark.dk/](http://www.maisondudanemark.dk/)

- **Les visages de Kierkegaard** (13:00 - 22:00)

A l'occasion du bicentenaire de la naissance du philosophe danois.

Exposition biographique, portraits peints par Vibeke Tøjner - du 17 mai au 5 juin 2013

Conférences, projection

cinématographique, soirée théâtrale et

film documentaire - autour de l'expo.

### MAISON DU Portugal

7P, Boulevard Jourdan

Cité Internationale Universitaire de Paris

75014 **Paris 14ème**

0170087640

[www.ciup.fr/fr/les\\_maisons/residence\\_and\\_re\\_de\\_gouveia](http://www.ciup.fr/fr/les_maisons/residence_and_re_de_gouveia)

- **Exposition de peinture de Costa Camelo** (18:00 - 00:00)

Raúl Costa Camelo (1924-2008) a travaillé à Paris entre 1950 et 2008, après une formation à Lisbonne et à Anvers. C'est à Paris que ce grand peintre a développé son langage esthétique côtoyant des auteurs comme Júlio Pomar, Manuel Cargaleiro ou Vieira da Silva parmi d'autres. Les multiples influences de son œuvre vont de l'abstractionnisme à l'expressionnisme abstrait de Kandinsky. Journaliste, politologue et écrivain, c'est un homme curieux de tous et de tout que nous découvrons à travers des photographies, des peintures et des textes. Dans le cadre de cet événement, c'est l'occasion de faire redécouvrir la profondeur et la rigueur de son travail.

- **Concert de piano de Pedro Ferreira Gomes** (19:00)

Concert par le pianiste portugais Pedro Ferreira Gomes, lauréat sénior du Concours International Santa Cecilia à Porto.

### MONA BISMARCK

34 avenue de New York 75116 **Paris**

**16ème**

01 47 23 38 88

[www.monabismarck.org](http://www.monabismarck.org)

- **QUILT ART: L'Art du Patchwork** (19:00 - 00:00)

L'art du patchwork apparaît comme l'un des piliers de l'art décoratif américain. Mais quels sujets, récits, aspects ou encore symboles font de lui un art spécifiquement américain ?

Résultant d'un subtil mélange entre les techniques, les textiles des pays d'Europe et les motifs et modes de fabrications des États-Unis, la pratique du patchwork se développe dans une tradition toute américaine à travers une iconographie et des styles bien définis.

Différentes catégories de patchwork, tels que L'étoile de Béthléem, La Rose de Saron, l'Album..., s'élaborent alors,

comme autant de créations d'une nation nouvelle.

L'exposition QUILT ART : L'Art du Patchwork, organisée du 13 février au 19 mai 2013, au Mona Bismarck American Center for art & culture, présentera de manière inédite 25 patchworks, provenant des remarquables collections de l'American Museum in Britain : une occasion exceptionnelle de célébrer la richesse et la diversité de cette tradition américaine.

### INSTITUT DU MONDE ARABE

1, rue des Fossés Saint-Bernard Place Mohammed V

75005 **Paris 5ème**

01 40 51 38 38

[www.imarabe.org](http://www.imarabe.org)

- **Jeu La reine de Saba** (18:30 - 19:30,, réservation obligatoire au 0140513814)

Guidés par la huppe, les jeunes participants en famille, découvrent les richesses de l'Arabie dans le musée. Ils partent ensuite sur les traces de la reine de Saba depuis l'Arabie heureuse jusqu'à Jérusalem. Au cours de ce périple, ponctué d'énigmes, l'histoire et la mythologie se croisent et l'on rencontre des personnages fabuleux et des animaux extraordinaires.

- **Lecture de conte** (19:30-20:30, réservation obligatoire au 0140513814)

Dans le musée cette lecture de conte offre aux petits et aux grands un fabuleux voyage.

- **Découverte du Musée de l'IMA** (18:00 - 02:00)

Tout visiteur ayant soif de découvrir la culture des sociétés du monde arabe dans ses origines, son élaboration et la continuité de ses vivantes racines, dispose enfin d'un lieu unique, qui lui est consacré : le musée de l'Institut du monde arabe. L'existence d'une diversité ethnolinguistique - l'amazigh (berbère), le kurde et l'araméen -, confessionnelle - chrétien, juif, musulman et traditions ancestrales -, enrichit le sentiment d'appartenance à une culture marquée avant tout par une langue partagée, l'arabe, et un héritage culturel commun.

Des conférencières seront présente jusqu'à minuit pour accompagner cette visite.

- **Le théorème de Néfertiti / Itinéraire de l'œuvre d'art : la création des icônes** (18:00 - 02:00)

L'Institut du monde arabe accueille au printemps prochain l'exposition Le Théorème de Néfertiti, actuellement présentée au Mathaf, le musée d'Art moderne de Doha au Qatar.

Opérant moult va-et-vient entre culture ancienne et contemporaine - de Ptolémée à Giacometti, de Van Dongen aux

polychromies égyptiennes, en faisant un détour par Gilbert et George - cette exposition s'intéresse aux relations complexes qui existent entre l'œuvre, l'artiste et l'institution.

- **Lumière invisible** (18:00 - 02:00)

C'est la rencontre d'un peintre et d'un sculpteur. Du plein et du plat. Du relief et de la couleur. De l'huile et du bronze. Des mots et des formes. Peintre des lettres, Mehdi Qotbi et Yahya, sculpteur et designer d'objets d'art, présentent dix-sept œuvres, splendides cristallisations de leur dialogue dans un langage imaginaire, libre héritage de la tradition calligraphique des arts de l'Islam.



# LANGUEDOC-ROUSSILLON

## AUDE (11)

### MUSÉE DES BEAUX-ARTS

1, rue de Verdun 11000 [Carcassonne](#)

04 68 77 73 71

[www.carcassonne.fr](#)

- **Promenade musicale au musée des beaux-arts** (20:30 - 22:00)

Visite musicale du musée suivant un parcours mis au point par le musée des beaux-arts et le conservatoire de Carcassonne.

### MUSÉE ARCHÉOLOGIQUE

Palais des Archevêques 11100 [Narbonne](#)

[www.narbonne.fr](#)

- **Visites sur les peintures romaines et les salles de préhistoire** (20:00-23:00)

Les archéologues du Groupe de Recherches Archéologiques du Narbonnais présentent les peintures à fresques découvertes sur le site du Clos de la Lombarde à 21h et à 22h,

Un conférencier présentera les outils du paléolithique à 20h30, rdv devant la salle de préhistoire.

### MUSÉE D'ART ET D'HISTOIRE

Palais des Archevêques 11100 [Narbonne](#)

[www.narbonne.fr](#)

- **Présentation de l'exposition à la salle rouge** (20:15-23:00)

Présentation par Bertrand Ducourau, conservateur, de l'exposition de dessins issue du fonds muséal "Sanguines à la salle rouge"

- **Musique électro-acoustique** avec le guitariste Fred Leblond et Marc Jolibbois, musique contemporaine improvisée (21:00)

### MUSÉE DES CORBIÈRES

Place de la Libération 11130 [Sigean](#)

[www.sigean.fr](#)

- **Visite libre des diverses salles du Musée, à la découverte des collections et de l'histoire locales** (20:00 - 23:00)

### AMPHORALIS MUSÉE DES POTIERS GALLO-ROMAIN

Allée des Potiers 11590 [Sallèles-d'Aude](#)

[www.culture.legrandnarbonne.com/421-amphoralis.html](#)

- **Visite théâtrale "Sur la trace des amphores bavardes"** (20:00 - 22:00)

Laissez-vous guider par Pomone et Paraitus, venus tout droit de l'Olympe, et découvrez Amphoralis comme vous ne l'avez encore jamais vu !

Une promenade théâtrale, ludique et interactive, à voir en famille.

## GARD (30)

### MUSÉE BIBLIOTHÈQUE PIERRE-ANDRÉ BENOÎT

52, montée des Lauriers - Rochebelle

30100 [Alès](#)

[www.ville-ales.fr](#)

- **La classe, l'oeuvre!** (14:00 - 21:00)

### MUSÉE CÉVENOL

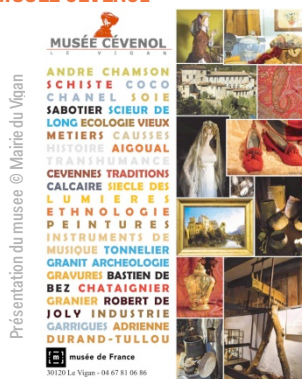

1, rue des Calquières 30120 [Le Vigan](#)

[www.levigan.fr](#)

- **Visite libre du Musée Cévenol** (20:00)

- **Trio Puech Gourdon Brémaud** (21:00)

Jacques Puech à la cabrette, Yann Gourdon à la vielle à roue et Basile Brémaud au violon, du Trio Puech Gourdon Brémaud, travaillent sur le lien qui unit la musique et le paysage.

Ils confrontent leurs pistes d'expérimentation musicale à partir de la bourrée et du travail du graveur cévenol Jean-Marie Granier. Le groupe se plonge dans le répertoire traditionnel des bourrées du Massif Central, en les remodelant, les retravaillant comme Jean-Marie Granier se réinterrogeait sans fin sur les paysages des Cévennes.

### MUSÉE D'ART SACRÉ DU GARD

2, rue Saint-Jacques

30130 [Pont-Saint-Esprit](#)

04 66 39 17 61

[www.cg30.fr](#)

- **Une nuit en Egypte** (21:00-23:00)

Une nuit en Egypte sans quitter le département ? Oui, cela est possible au musée d'art sacré du Gard où les collections se sont enrichies ces dernières années de très beaux objets égyptiens. Un sarcophage féminin de l'époque Ptolémaïque, un portrait du Fayoum, de petits « ouchebtis » et même une momie de chat, autant d'objets mystérieux dans l'imaginaire occidental... Alors partons en voyage !

### MUSÉE LEON ALEGRE

24, avenue Paul-Langevin

30200 [Bagnols-sur-Cèze](#)

[www.gard.fr](#)

- **Le Gard, haut-lieu de la Préhistoire** (21:00-23:00)

Léon Alègre (1813-1884), fondateur du musée de Bagnols-sur-Cèze et archéologue a très peu travaillé sur la Préhistoire gardoise, et pour cause : dans les années 1860, la Préhistoire est une science tout juste naissante. C'est Jacques Boucher de Perthes qui démontre l'ancienneté de l'homme dans le Nord de la France et malgré sa relation écrite avec lui, Léon Alègre n'a jamais développé ses recherches sur la période paléolithique.

Si vous voulez en savoir plus, cette nuit des musées sera l'occasion d'évoquer l'actualité brûlante des découvertes préhistoriques qui pourraient placer le Gard comme l'un des hauts-lieux de la Préhistoire européenne... voire mondiale.

### MUSÉE PIERRE-DE-LUXEMBOURG

2, rue de la République

30400

[Villeneuve-lès-Avignon](#)

04.90.27.49.66

[www.gard.fr](#)

- **Dans le secret des collections** (21:00-23:00)

A l'occasion de la Nuit européenne des musées, découvrez les missions des conservateurs : inventaire, récolement, étude scientifique et surveillance de l'état sanitaire des collections. Autant de termes mystérieux qui seront décryptés pour mieux connaître cette profession aux multiples facettes.

### MUSÉE DE LA MAISON ROMANE



Cyanotype © David Tatin

Place de la maison romane

30800 [Saint-Gilles](#)

04 66 87 40 42

[www.saint-gilles.fr](#)

- **Exposition de photographies de David Tatin** (20:00 - 23:30)

A l'occasion de la Nuit des Musées à Saint-Gilles, ce sont trois ambiances qui sont proposées, trois façons d'aborder la nature, trois façons de voir et de vivre la photographie. Les photographies choisies se mêlent aux collections d'histoire naturelle et d'archéologie du musée.

- **Hommage à la photographie** (20:00 - 23:30)

Quand vient la nuit, le musée s'illumine et vous invite à le redécouvrir par un parcours en immersion dans les ténèbres d'un labo photo, les tons sépia des photos du passé, les nuances de jeux de lumières et une exposition de photographies.

## HERAULT (34)

### MUSÉE DU VIEUX MONTPELLIER

Hôtel de Varennes 2, place Pétrarque

34000 **Montpellier**

04 67 66 02 94

[www.ville-montpellier.fr](http://www.ville-montpellier.fr)

- Visite commentée autour du thème "le songe d'une nuit de mai" (20:00 - 01:00)

### MUSÉE FABRE

13 rue Montpelieret 34000 **Montpellier**

04 67 14 83 00

[www.museefabre.fr](http://www.museefabre.fr)

- **Mémoire d'outre noir** - En hommage à Pierre Soulages (19:00 - 00:00)

### MUSÉE PAUL VALÉRY



148 rue François Desnoyer 34200 **Sète**

04 99 04 76 16

[www.museepaulvalery-sete.fr](http://www.museepaulvalery-sete.fr)

- **Performance plastique et poétique** en résonance avec les collections du Musée (21:00 - 22:00)

Interférences : Antonio Rodriguez Yuste, texte ; Benjamin Carbone, peinture

- **Performance chorégraphique et musicale** (22:00 - 23:00)

Performance de Laurent Pichaud (chorégraphe plasticien) et Yannick Guedon (compositeur performeur)

Création d'un dispositif plastique et chorégraphique performé où les visiteurs éprouvent sensiblement et physiquement un site, un lieu, une œuvre...

- **Atelier famille** avec l'artiste Claire Giordano (18:00 - 19:30, inscription

obligatoire au 04 99 04 76 11 ou [mediationpaulvalery@ville-sete.fr](mailto:mediationpaulvalery@ville-sete.fr))

Aquarelle, marines et cartes postales

Autour d'un genre très représenté dans les collections du musée, la marine, cet atelier propose aux parents et aux enfants de partager un moment de création en réalisant des cartes postales à l'aquarelle. C'est l'occasion de jouer avec les règles classiques de composition de la marine et de s'inspirer des vues de Sète par Robert Mols, Marquet ou encore Toussaint Roussy pour expérimenter une technique de peinture accessible aux grands comme aux petits : l'aquarelle et les crayons aquarellables.

- **Visite commentée des collections traduite en LSF** (17:00 - 18:00)

Un rendez-vous accessible à tous les publics.

Nous vous proposons une visite-découverte des collections Beaux-Arts du XIXe (Académisme, Orientalisme) et XXe siècle (Groupe Montpellier-Sète, Figuration Libre), dont une partie est consacrée à l'intérêt porté à « l'île singulière » par de nombreux artistes (Mols, Marquet, Toussaint Roussy, Desnoyer, Hervé de Rosa, Combas...), mais aussi le fonds Paul Valéry.

- " **Les joutes dans la peinture**" (20:00 - 21:00)

A travers les peintures du 19e siècle et 20e siècle des collections du Musée Paul Valéry, le public s'immerge dans l'univers des joutes, du défilé à la remise des prix, en musique (hautbois et tambours). Au fil d'un parcours ponctué de commentaires, de musique et de chant, les musiciens traditionnels vous invitent à découvrir le rituel des joutes sétôises.

Philippe Carcasses (hautbois), Lionel Lopez (hautbois), Daniel Tournebize (tambour), Sébastien Bréno (tambour)

## PYRENEES ORIENTALES (66)

### MUSÉE DE TAUTAVEL CENTRE EUROPÉEN DE PRÉHISTOIRE



L'Homme de Neandertal © EPCC Centre Européen de Recherches Préhistoriques de Tautavel

Avenue Léon-Jean Grégory

66720 **Tautavel**

04 68 29 07 76

[www.450000ans.com](http://www.450000ans.com)

- **Concert de jazz au musée** (22:00 - 23:00)

par Clarisse Varilh, piano et Matthieu Chédeville-Monzo, saxophone.

- **Epreuve de championnat du Monde de Tir au Propulseur** (21:00)

Des tireurs se rencontrent par 5 sur un tir de précision au propulseur, 5 tirs à 15 et 5 tirs à 20 m. Cette épreuve se fera en public.

- Accompagnement de visite de l'exposition "Neandertal l'Européen" (20:00 - 00:00)

Cette exposition permet de comprendre qui étaient les hommes de Neandertal, comment ils vivaient et leurs liens avec l'humanité actuelle. Des membres de l'équipe de l'EPCC Centre Européen de Recherches Préhistoriques de Tautavel accompagneront les visiteurs afin de découvrir cette exposition

- **Feu** (20:00 - 00:00)

Faire du feu comme les hommes préhistoriques au moyen de deux pierres ou de deux morceaux de bois.

- **Tir au Propulseur préhistorique** (20:00 - 00:00)

Apprendre à lancer une sagaie au moyen d'un propulseur, arme inventée au Paléolithique supérieur

### FORT SAINT ELME



Fort Saint Elme BP8 66660

**Port-**

**Vendres**

0664618242

[www.fortsaintelme.fr](http://www.fortsaintelme.fr)

- **Une étoile fortifiée dans la galaxie de Vauban** (19:00-00:00, 4€/personne)

Visite nocturne de la forteresse en étoile qui surplombe à la fois toute la Catalogne du nord, la mer et les Albères.

De nuit, une vue magique sur les pêcheurs au lamparo et sur tous les villages catalans.

# LIMOUSIN

## CORREZE (19)

### MUSÉE DU CLOÎTRE ANDRÉ MAZEYRIE

Arcades du cloître  
gothique  
© Musée du cloître



Place Monseigneur Berteaud  
19000 **Tulle**

05 55 26 91 05

[www.ville-tulle.fr](http://www.ville-tulle.fr)

- Visite libre ou accompagnée du cloître gothique et du musée (19:00-23:00)

- **Chorégraphie** par la compagnie Pedro Pauwels (19:00-22:00)

- Visite découverte du musée du cloître (15:00 et 17:00)

Présentation du cloître gothique et des expositions du musée

### MUSÉE DU PAYS D'USSEL

Musée au printemps  
© Musée du pays  
d'Ussel



12 Rue Michelet 19200 **Ussel**

05 55 72 54 69

[www.ussel19.fr/presentation\\_16.html](http://www.ussel19.fr/presentation_16.html)

- Visite libre du musée (19:30-21:45)

- **Chapelle des Pénitents : Présentation du tableau "La Pentecôte" des frères Cibille, 1664** (20:30)

- Visite libre de la Chapelle des Pénitents (19:30 - 20:30)

- Au musée : **Contes d'amour fou** (22:00, inscription au 05 55 72 54 69 ou [musee@ussel19.fr](mailto:musee@ussel19.fr))

Contes d'amour fou par Michèle Rouhet (Association Contes en chemin)

### MUSÉE DU PRÉSIDENT JACQUES CHIRAC

Musée 19800 **Sarran**

[www.museepresidentjchirac.fr](http://www.museepresidentjchirac.fr)

- Visite libre de l'exposition permanente, de l'exposition temporaire, de la réserve visitable et de l'expo dossier (10:00-12:30 et 13:30-18:00)

## CREUSE (23)

### MUSÉE D'ART ET D'ARCHÉOLOGIE

Avenue de la Sénatorerie 23000 **Guéret**

05 55 52 07 20

[www.gueret.fr](http://www.gueret.fr)

- Visite libre (20:00-00:00)

- **Une ville qui danse** (20:00-00:00)

Dans le cadre d' "Une ville qui danse", semaine festive et fédérative autour de la danse, le musée accueillera des petites pièces dansées dans la salle des grands formats.

### MUSÉE DE LA TAPISSERIE

Avenue des Lissiers BP 89

23200 **Aubusson**

05 55 83 08 30

[www.cite-tapisserie.fr](http://www.cite-tapisserie.fr)

- Visites guidées de l'exposition "AUBUSSON XVI - XXI" (20:00-00:00)

- Présentation du projet architectural (20:30)

Une présentation du projet architectural de la Cité de la tapisserie est prévue dans la salle audio jouxtant le hall du musée l'heure sera communiquée par Bruno Ythier

## HAUTE-VIENNE (87)

### MUSÉE DES BEAUX-ARTS DE LIMOGES - PALAIS DE L'ÉVÊCHÉ

Vue nocturne du musée  
© Ville de Limoges



1 place de l'Evêché 87000 **Limoges**

05 55 45 98 19

[www.musee-bal.fr](http://www.musee-bal.fr)

- **Aujourd'hui, c'est une coupe pour deux** (10:00-00:00)

Un parcours inédit sera proposé aux visiteurs pour une découverte autonome et originale des collections.

### MUSÉE NATIONAL ADRIEN DUBOUCHÉ

8 bis place Winston Churchill

87000 **Limoges**

05 55 33 08 50

[www.musee-adriendubouche.fr](http://www.musee-adriendubouche.fr)

- **Atelier enfant** (19:00-22:00)

Le Musée national Adrien Dubouché, dans le cadre de la Nuit européenne des Musées, propose un atelier modelage pour tous les enfants à partir de 6 ans. Après avoir façonné sa céramique, chaque enfant pour repartir chez lui avec son objet.

- Visite libre (18:00-00:00)

### MUSÉE DÉPARTEMENTAL D'ART CONTEMPORAIN

Eduardo Basualdo, Los  
Fantasmas (Les  
fantômes), 2013  
© Eduardo Basualdo



Place du Château 87600 **Rochechouart**  
05 55 03 77 91

[www.musee-rochechouart.com](http://www.musee-rochechouart.com)

- **Lectures théâtrales dans l'exposition "Nervio" d'Eduardo T. Basualdo** (20:00-23:30, 21:00 début de la présentation)

Le musée présente des lectures théâtrales proposant un parcours singulier dans l'exposition "Nervio" d'Eduardo Basualdo.

# LORRAINE

## MEURTHE-ET-MOSELLE (54)

### MUSÉE DE L'ÉCOLE DE NANCY

36-38, rue du Sergent Blandan

54000 **Nancy**

03 83 40 14 86

[www.ecole-de-nancy.com](http://www.ecole-de-nancy.com)

- **Visite ludique** (20:00-00:00)

Grace à un jeu pour toute la famille, venez découvrir les étonnantes collections du musée de l'Ecole de Nancy, mais également les intrus qui s'y sont cachés

### MUSÉE DES BEAUX-ARTS

3, place Stanislas 54000 **Nancy**

03 83 85 30 72

[www.nancy.fr](http://www.nancy.fr)

- **Daum à la lanterne** (20:00 - 00:00)

Découvrir les anciennes fortifications de Nancy et la collection Daum à la seule lumière d'une lanterne. Tout public.

- **Correspondances** (20:00 - 00:00)

Les oeuvres inspirent la littérature, la littérature inspire les oeuvres... De Platon à Shakespeare, de Rimbaud à Claudel, place à la lecture dans les espaces du musée.

- **Renaissance** (20:00 - 00:00)

Les médiateurs vous feront découvrir les chefs d'oeuvre de l'exposition L'automne de la Renaissance, sous forme de courts commentaires.

- **Concert surprise autour du thème de la Renaissance** (22:00)

### MUSÉE LORRAIN

Palais Ducal 64, Grande Rue 54000

**Nancy**

03 83 32 18 74

[www.nancy.fr](http://www.nancy.fr)

- Exposition temporaire **"Un nouveau monde. Naissance de la Lorraine moderne"** (20:00 - 00:00)

De la fin du XVe siècle à la mort du duc Henri II en 1624, la Renaissance en Lorraine suit un cours singulier entre l'Europe Rhénane, l'Europe du Sud et la France, entre le monde catholique et les territoires protestants, entre l'Europe des cours et celle des villes libres. L'exposition présentera les traits les plus marquants de ce véritable âge d'or du duché : la précocité de l'humanisme, le rayonnement de la cour ducal, l'étonnante alliance des jeux de la guerre, des arts et des cérémonies du pouvoir ou encore les innovations scientifiques.

### MUSEUM-AQUARIUM DE NANCY

34, rue Sainte-Catherine 54000 **Nancy**

03 83 32 99 97

[www.museumaquariumdenancy.eu](http://www.museumaquariumdenancy.eu)

- **Corps en images** (19:00 - 21:00, Durée de 45 minutes, à 19h, 20h30 et 21h)

Un parcours commenté dans l'exposition « Corps en images » vous invite à un voyage au fil des siècles, depuis la découverte du corps humain à l'Antiquité jusqu'à la maîtrise de son fonctionnement grâce aux techniques d'imagerie médicales.

À destination des adolescents et adultes (à partir de 12 ans)

- **Corps en images** (18:00 - 00:00)

Accessible librement dès 12 ans

- **Jeux de mains** (18:00-00:00, Exposition accessible librement dès 7 ans)

Bouleversant notre regard sur l'imagerie médicale, Marc Ferrante utilise la radiographie pour révéler ce qui fait l'opacité d'un être : l'ombre, le reflet, la peau ou l'empreinte... dans un ballet sensuel où peau et os se superposent.

- **Corps animal** (18:00-00:00, À destination des familles, à partir de 6 ans)

Un jeu de piste en autonomie au sein duquel petits et grands s'interrogent pour résoudre les énigmes qui leur permettront de (re)découvrir certains des animaux présentés au Muséum-Aquarium.

### MUSÉE DE L'HISTOIRE DU FER

1, avenue du général de Gaulle

54140 **Jarville-la-Malgrange**

[www.grand-nancy.org](http://www.grand-nancy.org)

- Visite libre (14:00 - 22:00)

### MUSÉE MUNICIPAL DES FAÏENCES ET DES ÉMAUX DE LONGWY

rue de la Manutention, Porte de France

54400 **Longwy**

0382238519

[www.marie-longwy.fr](http://www.marie-longwy.fr)

- **Découverte en famille de l'exposition Oeufs de Pâques / oeuvres d'art** (19:00)

Accompagnées du médiateur du musée, venez visiter notre exposition de printemps et découvrir les créations des artisans d'art de la Grande Région... en oeufs de Pâques ! Oeufs en bois, en chocolat, en tissus ou bien sûr en émaux de Longwy, ils sont présentés dans une mise en scène ludique qui permet d'apprendre en s'amusant sur les oeufs, les techniques et les artistes.

- **Concert du Duo Canto** (20:00)

Composé de la soprano allemande Cécilia Boyer et du pianiste français Romain Frati, le duo se veut ambassadeur d'une musique sans frontière et se consacre au répertoire lyrique, toutes époques confondues.

- **Découverte libre de l'ensemble du bâtiment** (19:00 - 23:00)

Au rez-de-chaussée vous découvrirez la salle des fers, où est conservée l'une des plus importantes collections de fers à repasser au monde, et la salle des fours, où l'on cuisait le pain pour les soldats de la forteresse. Vous pourrez d'ailleurs exceptionnellement accéder à la citerne, au sous-sol, toujours pleine de 1250 m3 d'eau comme à l'époque de Vauban. À l'étage ce seront les collections du musée que vous pourrez voir, peintures, sculptures, et bien sûr faïences et émaux, qui font la gloire de Longwy depuis 1798.

- **Visite guidée du musée avec le conservateur** (21:30)

### MUSÉE "LES SOURCES D'HERCULE"

© In Musée Les Sources d'Hercule



1, place Jean Marie Keyser

54120 **Deneuvre**

03 83 75 22 82

[www.museehercule.com](http://www.museehercule.com)

- Visite libre (18:00 - 23:00)

### MUSEE D'ART ET D'HISTOIRE

25, rue Gouvion Saint-Cyr 54200 **Toul**

03 83 64 13 38

[www.mairie-toul.fr](http://www.mairie-toul.fr)

- **Jeu de piste** (19:00-22:00)

L'association des Jeunes Amis du Musée organise autour d'un jeu de société adapté au musée une recherche de différents objets insolites (des dinosaures). Petits cadeaux à la clef.

## MEUSE (55)

### MUSÉE BARROIS

Esplanade du château rue François de Guise

55000 **Bar-le-Duc**

03 29 76 14 67

[www.cc-barleduc.fr](http://www.cc-barleduc.fr)

- **L'anneau** (extraits) (20:00 - 22:00)

L'anneau est un pari : faire coexister un quatuor à cordes, des guitares électriques et des percussions dans une même forme circulaire. La musique est empruntée à la Renaissance mais elle glisse vers un langage actuel et contemporain.

- **L'Art et le modèle**. Les chemins de la création dans la Lorraine de la Renaissance (19:00 - 00:00)

Comment le relief représentant Léda et le cygne du Musée barrois peut-il reprendre une composition de Michel-Ange ?



Pourquoi Albrecht Dürer a-t-il eu un impact si grand sur les arts européens ? L'imprimerie permet de diffuser non seulement des textes mais aussi des images. En Europe, ces images sont largement reprises, copiées, interprétées pour créer des œuvres nouvelles. Cette pratique nous renseigne ainsi sur les réseaux de circulation des modèles mais aussi les modes de travail des artistes.

- **Je diffuse, tu diffuses...** (19:00 et 21:00, durée 1h)

Dans le cadre de l'exposition "L'Art et le modèle", les enfants sont invités à réfléchir sur la diffusion des œuvres par le biais d'un travail plastique. Ou comment s'inspirer des réalisations des autres pour créer une œuvre nouvelle...

### MUSÉE DE LA PRINCERIE

16, rue de la Belle Vierge 55100 **Verdun**  
03 29 86 10 62

[www.musee-princerie-verdun.fr](http://www.musee-princerie-verdun.fr)

- **Magie médiévale** (20:00-00:00)

Musiques, chants, danses, spectacles de feu, magie et jonglerie, le tout réuni au musée de la Prinerie illuminé exceptionnellement pour l'occasion. Les Troubadours d'Aliénor vont vous divertir pour un voyage médiéval haut en couleur pendant toute la durée de votre visite. Ils sauront vous captiver dans un monde ensorceleur. Ouvrez grand vos yeux et vos oreilles car, ce soir, c'est le musée qui invite.

### MUSÉE JEANNE D'ARC

17 rue Jeanne d'Arc 55140 **Vaucouleurs**  
03 29 89 51 63

[www.tourisme-vaucouleurs.com](http://www.tourisme-vaucouleurs.com)

- Visite guidée ou libre du Musée Jehanne d'Arc et Animations Récit de bataille par Chantres et Chroniqueurs (18:00 - 22:00)

### MUSÉE DE LA CÉRAMIQUE ET DE L'IVOIRE

7, avenue Carcano 55200 **Commercy**  
[www.commercy.fr](http://www.commercy.fr)

- Séances de visites guidées par Mr Pierre Briot, de l'Office du Tourisme de Commercy (20:00 - 00:00)

- **Démonstration de restauration sur ivoire** (20:00 - 00:00)

Marie Chabrol, restauratrice d'art (membre de l'ARAAP - Association des Restaurateurs d'Art et Artisans du Patrimoine -), réalisera pour le public des démonstrations de restauration sur ivoire.

### MUSÉE DÉPARTEMENTAL RAYMOND POINCARÉ

Clos Raymond Poincaré 55300 **Sampigny**  
03 29 90 70 50

[www.meuse.fr](http://www.meuse.fr)

- Théâtre avec la compagnie Atelier Nomade (21:00-22:00)

Spectacle intitulé : **"Le Chevalier sans cœur"**

### MUSÉE BASTIEN-LEPAGE ET DE LA FORTIFICATION

Citadelle - Ville Haute  
2, rue de l'Hôtel de Ville  
55600 **Montmédy**

03 29 80 15 90

[www.tourisme-montmedy.fr](http://www.tourisme-montmedy.fr)

- **Concert de Jazz Manouche** (21:00)

Pour votre plus grand plaisir, le groupe Nitcho Jazz viendra vous faire vibrer sur des notes de jazz manouche.

- **Théâtre d'ombre** (18:30, 19:15 et 20:00)

Un théâtre d'ombre va s'installer dans le musée Jules-Bastien Lepage, pour le bonheur des tous petits mais également des plus grands.

### MUSÉE EUROPÉEN DE LA BIÈRE ET DU PAYS DE STENAY

10 rue de la Citadelle 55700 **Stenay**

03 29 80 68 78

[www.musee-de-la-biere.com](http://www.musee-de-la-biere.com)

- **Visite guidée insolite** (20:00 - 21:00)

Visite contée et commentée par les enfants de l'atelier culturel du Centre Social et Culturel de Stenay, sur l'évolution de la fabrication de la bière au travers des siècles.

## MOSELLE (57)

### CENTRE POMPIDOU-METZ

1, parvis des Droits-de-l'Homme  
57000 **Metz**

03 87 15 39 39

[www.centrepompidou-metz.fr](http://www.centrepompidou-metz.fr)

- Exposition **"Sol LeWitt. Dessins muraux de 1968 à 2007"** (20:00-00:00)

En parallèle de l'exposition "Sol LeWitt. Dessins muraux de 1968 à 2007", qui rassemble un vaste corpus de dessins muraux de l'artiste, l'exposition "Sol LeWitt collectionneur. Un artiste et ses artistes" présente, jusqu'au 29 juillet 2013, des œuvres de la collection personnelle de Sol LeWitt.

- **"Perspectives, le temps de voir"**, de Kitsou Dubois, chorégraphe et chercheuse en danse (20:00-00:00)

- Exposition **"Vues d'en haut"** (20:00-00:00)

L'exposition montre comment la vue d'en haut - des premières photographies aériennes au XIXe siècle jusqu'aux images satellites de Google Earth - a transformé la perception des artistes.

### MUSÉE DE LA COUR D'OR

Les arts s'emmêlent  
© Musée de la Cour d'Or  
- Metz Métropole



2, rue du Haut Poirier 57000 Metz  
03 87 20 13 20

<http://musee.metzmetropole.fr>

- **Les arts s'emmêlent** (19:00-00:00)

Où comment les tableaux du Musée de La Cour d'Or rencontrent d'autres expressions artistiques.

Au programme : concert, interventions théâtralisées, improvisation danse et musique

### MUSÉE DE LA TOUR AUX PUCES

Cour du Château BP 30352

57125 **Thionville cedex**

03 82 82 25 52

[www.tourauxpuces.com](http://www.tourauxpuces.com)

- **Entremurs** (18:00-21:00)

Une visite du musée sur un mode quelque peu décalé, animée par des comédiens.

### JARDIN D'HIVER - MUSÉE DE LA FAÏENCE

17, rue Poincaré 57200 **Sarreguemines**

03 87 98 93 50

[www.sarreguemines-museum.com](http://www.sarreguemines-museum.com)

- Soirée lecture (19:00)

### MUSÉE LES MINEURS WENDEL

Parc Explor Wendel

57540 **Petite-Rosselle**

0387870854

[www.musee-les-mineurs.fr](http://www.musee-les-mineurs.fr)

- Exposition **"Femmes de mineurs, femmes à la mine"** (19:00-00:00, dernière entrée à 23:00)

4 thèmes seront présentés : l'école ménagère / la vie quotidienne des femmes de mineur / les femmes employées à la mine par exemple dans les lavoirs, les lampisteries, les services administratifs, les hôpitaux, les centres sociaux etc. / les représentations des femmes de mineur dans la littérature, la peinture, la musique, le cinéma, la publicité, etc.

- Visite du musée Les Mineurs Wendel (19:00-00:00, dernière entrée à 23:00)

Le musée Les Mineurs Wedel présente de façon attractive l'épopée du charbon tout en dévoilant la place du mineur dans ces lieux et dans sa vie quotidienne.

- **Restauration et animation musicale** (19:00-00:00)

Une petite restauration ainsi qu'une animation musicale seront proposées à la cafétéria du Musée Les Mineurs Wendel.

### MUSÉE DES MINES DE FER DE NEUFCHÊF

Rue du musée 57700 **Neufchef**

03 82 85 76 55

[www.musee-minesdefer-lorraine.com](http://www.musee-minesdefer-lorraine.com)

- Découvrez librement les galeries de la mine de fer de Neufchef (20:00 - 21:30)

## VOSGES (88)

### MUSÉE DÉPARTEMENTAL D'ART ANCIEN ET CONTEMPORAIN



© Musée départemental d'art ancien et contemporain - Épinal, Claude Philpott

1, place Lagarde 88000 **Épinal**

03 29 82 20 33

[www.vosges.fr](http://www.vosges.fr)

- **Improvisations musicales** (21:00-00:00)  
Franck TORTILLER, l'une des figures emblématiques du jazz et vibraphoniste

### MUSÉE DE L'IMAGE

Cité de l'Image 42, Quai de Dogneville

88000 **Épinal**

03 29 81 48 30

[www.museedelimage.fr](http://www.museedelimage.fr)

- **Visites Flash** (19:00 - 00:00)

Pour la Nuit des Musées, le Musée de l'Image propose des visites-flash, pour un moment privilégié avec les images. Le concept des visites flash ? Un moment d'étonnement en explorant différemment le musée.

Pensées comme des instantanés, ces lectures d'images aléatoires en compagnie des guides du musée vous invitent à une approche ludique et conviviale des espaces d'exposition

- **Le musée, pour moi aussi !** (20:00 - 00:00)

Espaces et installations dans le musée à destination du jeune public, avec des jeux, des vidéos, des manipulations, pour mieux lire les images, les comprendre et, pourquoi pas, les expliquer aux parents !

- **La procession des mystères** (20:00 - 00:00)

Chaque année au mois de mai, le jour de la fête du Corpus Domini, des anges volent dans Campobasso. Ce n'est ni une légende ni un miracle, c'est la splendide procession des Mystères qui se tient dans cette ville italienne. Défiant les lois de la gravité, des enfants suspendus par des harnais rejouent les tableaux des saints chrétiens et arpentent les rues sur des chars directement inspirés de sculptures baroques du 18<sup>e</sup> siècle.

Laissez-vous surprendre par les photographies de ce cortège coloré tout en hauteur, en prolongement de l'exposition "Le mystère des choses".

- **C'est une "image d'Épinal"...** (20:00 - 00:00)

Le Musée de l'Image fête ses 10 ans !

À cette occasion, une nouvelle exposition intitulée C'est une « image d'Épinal »... retracera l'Histoire des imagiers à Épinal des années 1800 jusqu'aux années 1980.

Et surtout tentera de retrouver les sources de l'expression « une image d'Épinal », devenue habituelle et familière...

Fruit de 10 ans de travail et de recherches sur l'imagerie populaire, cette exposition très documentée sera également ludique et familiale.

### MUSÉE PIERRE-NOËL



© Ville de Saint-Dié-des-Vosges

11, rue Saint-Charles 88100 **Saint-Dié**

03 29 51 60 35

[www.saint-die.eu](http://www.saint-die.eu)

- **La peinture aux sentiers qui bifurquent**

- **Oeuvres du Docteur André** (14:00 - 00:00)

Méditée lors de ses longues marches en forêt, nourri de son immense culture, servie par une technique maîtrisée, la peinture du Dr André est une création autonome et originale, foisonnante et saisissante.

- Visites commentées (10:00 - 12:00 et de 14:00 - 23:00)

### MUSÉE CHARLES FRIRY

12, rue du général Humbert

88200 **Remiremont**

[www.remiremont.fr/](http://www.remiremont.fr/)

- Visite libre du musée et de l'exposition temporaire (22:00 - 22:30)

- **Sculptures d'instruments de musique** (20:00 - 22:30)

Découverte d'imposantes sculptures d'instruments de musique réalisés par les enfants du Centre Social de Remiremont en lien avec certains objets du musée liés à la représentation de la musique.

Avec le concours d'élèves de l'Ecole de musique de Remiremont

- **Exposition rétrospective Michel Colin, cinquante années de peinture** (20:00-22:30)

Exposition rétrospective des œuvres du peintre Michel Colin, 50 ans de peinture (1960-2010).

Peintre originaire des Vosges qui a souvent représenté des paysages vosgiens mais également les pays qu'il a traversé (Venise, Maroc, Ouest américain, Cambodge, Amérique latine).

La seconde partie de l'exposition visible au Musée Charles de Bruyères ne sera

pas accessible pour la Nuit des Musées. Seul le Musée Charles Friry étant ouvert.

- Visite commentée du musée (20:00 - 22:30)

### MUSÉE DE LA LUTHERIE ET DE L'ARCHÈTERIE



Favori que l'on danse  
© Cie Christine Bayle

Cours Stanislas 88500 **Mirecourt**

03 29 37 81 59

[www.musee-lutherie-mirecourt.fr](http://www.musee-lutherie-mirecourt.fr)

- **"Favori que l'on danse" - Spectacle et bal** (20:30, inscription au 03.29.37.81.59 ou [accueilmusee@mirecourt.fr](mailto:accueilmusee@mirecourt.fr))

Avec "L'Eclat des muses" - Compagnie Christine Bayle

Danse et théâtre en concert d'après un conte de la Fontaine

La Fontaine fait tourner les rôles du mari, de la femme, de l'amant, de la servante autour d'un chien, Favori de son nom, qui danse.

Qui est l'amant ? Qui le favori ? Qui le chien ? Qui le jaloux ? Qui le vrai mari ?

L'occasion d'une mise en friction des différentes écritures : le dit (le texte), le non-dit et l'expressif des musiques pour musette, guitare et flûtes et l'incarné de la danse.

Le spectacle se poursuit par un bal Renaissance...

# MIDI-PYRÉNÉES

## ARIEGE (09)

### MUSEE DU PALAIS DES EVÊQUES

Route de Montjoie 09190 [Saint-Lizier](#)

05 61 04 81 86

[www.musees-midi-pyrenees.fr](http://www.musees-midi-pyrenees.fr)

- **Saint-Lizier, sur le chemin de Saint-Jacques de Compostelle** (18:30 ; 20:30)

Chemin alternatif à la voie d'Arles, le chemin de piémont pyrénéen reliait Carcassonne au Somport. Le pèlerin qui avait visité les reliques de St Sernin se dirigeait alors vers les Pyrénées. Il y venait vénérer les reliques de Saint Lizier avant de poursuivre sa route. De ce pèlerinage nous reste le témoignage de deux pèlerins qui empruntèrent ce chemin.

La ville de Saint-Lizier dans laquelle fut érigée une confrérie en 1533, garde les traces de cette route vers Compostelle.

### MUSÉE DU TEXTILE ET DU PEIGNE EN CORNE

65, rue Jean-Jaurès 09300 [Lavelanet](#)

05 61 03 01 34

[www.museedutextile.canalblog.com](http://www.museedutextile.canalblog.com)

- Visite commentée des collections du musée (20:00 - 00:00)

- **Les expressions usuelles du Textile et de la Corne** (19:00-23:00)

Descriptif : "Les expressions usuelles du Textile et de la Corne", une invitation à découvrir lors de la nuit des musées les expressions d'ici et d'ailleurs. L'AMTPC (association des amis du textile et du peigne en corne) vous convie à tester vos connaissances de façon ludique.

Organisateur : AMTPC, 65 rue Jean Canal. 09300 Lavelanet

## AVEYRON (12)

### MUSÉE DENYS PUECH

Place Georges Clemenceau 12000

[Rodez](#) 05 65 77 89 60

[www.mairie-rodez.fr](http://www.mairie-rodez.fr)

- **Une nuit en Orient avec le groupe Zarka** (20:30-00:00)

A l'occasion de l'exposition Maurice Bompard, Voyage en Orient, le musée Denys Puech vous invite à une balade musicale en Orient avec le groupe Zarka.

### MUSÉE FENAILLE

© Musée Fenaille



Communauté d'agglomération du Grand Rodez 14, place Eugène-Raynaldy

12000 [Rodez](#) 1

05 65 73 84 30

[www.musee-fenaille.com](http://www.musee-fenaille.com)

- **Parcours enquête en famille, Le Défi du Masque** (17:00-18:00)

Le Masque, insaisissable malfaiteur, a encore frappé ! Alors qu'une nouvelle pièce de l'exposition devrait être dévoilée au public, le Masque a prévenu qu'il lancerait une énigme à tous les enquêteurs en herbe... Une mystérieuse chasse aux trésors risque alors de s'organiser dans les salles du musée Fenaille ou les témoins du larcin devraient être de précieux assistants...

- Ateliers Jeune Public pour les 7/12 ans (15:30 - 18:30)

- Exposition temporaire - **Regards sur l'œuvre de Pierre Soulages** (15:00 - 00:00)

- **Concerts** (21:00 - 00:00)

Tout au long de la soirée, des concerts prendront vie au cœur du musée Fenaille. De la salle des Statues-Menhirs à la cour de l'Hôtel Jouéry, une occasion insolite de s'attarder dans ces lieux magiques, ou de déambuler dans les collections à l'écoute d'une musique surprenante...

- Projection du film "**Le Rouergue**" (20:30, 21:30, 22:30)

Diffusions exceptionnelles du film "LE ROUERGUE" réalisé en 1936.

### MUSÉE MUNICIPAL URBAIN CABROL

Place de la Fontaine

12200 [Villefranche-de-Rouergue](#)

05 65 45 44 37

[www.villefranchederouergue.fr](http://www.villefranchederouergue.fr)

- **Et si vous sortiez une œuvre du musée ?** (20:30 - 23:00)

Le musée municipal Urbain Cabrol accueille la première artothèque de l'Aveyron située à Rieupeyroux.

### MUSÉE DE GÉOLOGIE PIERRE VETTER

La Lune vérités et légendes ©  
Musée de géologie P. Vetter



Avenue Paul Ramadier

12300 [Decazeville](#)

05 65 43 30 08

[www.decazeville.fr](http://www.decazeville.fr)

- Visite libre du musée (collections géologiques) (20:30-00:00)

- **Exposition Gorilles** (20:30-00:00)

Qui sont les gorilles ? Qu'avons-nous en commun avec eux ? Comment vivent-ils ? En quoi préservons-nous aujourd'hui les espèces sauvages et leur environnement ? A travers une scénographie interactive et pédagogique, cette exposition tente de cerner l'identité de ces grands singes menacés.

- **La Lune : vérités et légendes** (20:45)

Depuis la nuit des temps, la Lune a toujours inspiré les hommes : artistes, poètes, scientifiques, mais aussi paraît-il les loups-garous et les assassins...

Bernard Melguen a mené son enquête et lèvera avec vous un coin du voile qui entoure la Lune et ses mystères.

Inventeur du Céslescope, Bernard Melguen est chargé de cours d'astronomie à l'Université de Nantes et conseiller scientifique à l'Espace des Sciences de Rennes.

### MUSÉE DES ARTS ET METIERS TRADITIONNELS

Rue de la cascade 12330 [Salles-la-Source](#)

05 65 67 28 96

[www.aveyron.fr](http://www.aveyron.fr)

- **Performance chorégraphique** par la compagnie de danse professionnelle aveyronnaise La Lloba. (20:00-00:00)

### MUSEES DES ARTS ET TRADITIONS POPULAIRES ET DU SCAPHANDRE

Vitrine sur la codification du jeu de quilles à  
Espalion  
© Office de tourisme d'Espalion VD



15 rue droite 12500 [Espalion](#)

05.65.44.09.18



www.museeduscaphandre.com

- Visite libre et/ou commentée des collections permanentes (19:00-22:00)  
Bénévoles et personnel de l'Office de Tourisme d'Espalion seront à la disposition du public pour apporter toutes explications éventuelles sur les collections.

## HAUTE-GARONNE (31)

### MUSÉE DES AUGUSTINS

Nuit au Musée des  
Augustins  
© Ville de Toulouse  
P. Nin



21, rue de Metz 31000 Toulouse

05 61 22 21 82

www.augustins.org

- **Créateurs d'images** (19:00-01:00)

Images-surprises, images-délires : illuminations, vidéos, saynètes ou acrobaties, la Compagnie Culture en mouvements vous ballade aux quatre coins du musée ... vous en aurez plein les yeux.

- Les petites conversations (19:00 - 01:00 ; toutes les demi-heures)

Des étudiants en art vous attendent dans le cloître et dans toutes les salles du musée pour de petites conversations autour des oeuvres ou du monument classé.

- **Ateliers de peinture a tempera** (19:30-00:00, inscription sur place dans la limite de 20 personnes, toutes les demi-heures)  
Parents et enfants sont invités à découvrir ensemble cette technique médiévale de peinture à l'œuf !

### MUSÉE DU VIEUX-TOULOUSE

Hôtel Dumay 7, rue du May

31000 Toulouse

www.musees-midi-pyrenees.fr

- **Chantons la Toulousaine !** (20:00)

La chorale La Villanelle Toulouse viendra interpréter, dans la cour de l'hôtel Dumay (16e s.), La Toulousaine de Louis Deffès en occitan. Le concours du public sera le bienvenu pour faire revivre cet hymne à la gloire de Toulouse qui était autrefois joué en maintes occasions : visites de personnalités, rencontres sportives, manifestations diverses...

Le concert se poursuivra avec plusieurs pièces empruntées au répertoire classique.

### MUSÉE SAINT-RAYMOND, MUSÉE DES ANTIQUES DE TOULOUSE

1 ter Place Saint-Sernin 31000 Toulouse

05 61 22 31 44

www.museesaintraymond.toulouse.fr

- **Polymorphoses** (20:00 - 01:00)

Chaque année, le musée laisse une compagnie d'artistes prendre possession des lieux au grand bonheur d'un public toujours davantage surpris.

De 20 h à 1 h du matin, laissez-vous glisser dans les bras de Morphée au cœur d'animations originales et interactives.

Dans la mythologie grecque, Morphée, fils du Sommeil (Hypnos) et de la Nuit (Nyx) est le dieu qui prend forme dans nos rêves pour nous faire passer des messages. Il peut prendre toutes les formes qu'il veut en se métamorphosant à son gré.

### MUSÉUM D'HISTOIRE NATURELLE

35, allées Jules Guesde 31000

Toulouse

www.museum.toulouse.fr/

- **Mur des Squelettes** (19:00 - 01:00)

Toute la nuit, découverte exceptionnelle du mur des squelettes vu du Jardin Botanique Henri Gaussen. Une déambulation magique accompagnée de danseurs et de musiciens.

- Visites en langue des signes (20:30 ; 22:30 ; 00:30)

- **Histoire d'Objets** (20:00-00:00, toutes les heures)

Toutes les heures des Histoires d'Objets présenteront un spécimen des collections dans différents espaces des expositions permanente et temporaire. Une occasion d'en savoir plus et avec un autre regard sur "la Baleine, le Manchot, le masque Nimba et bien d'autre tout autant surprenant.

- **Le retour du Coelacanth** (20:15 ; 22:15 ; 00:15)

Présenté par le duo CIRLA Tronlonge et une médiatrice du Muséum (Lucile Savigny), ce spectacle musical nous plonge dans les profondeurs du monde marin à la découverte d'un poisson d'un autre temps "le Coelacanth"

- **Introduction à la nuit : concert** (20:00-22:00)

En ouverture à cette soirée le Conservatoire à Rayonnement Régional de Toulouse, propose dans le Grand Carré (entrée du Muséum) un concert de sa classe de Contrebasse et Basson.

- **Médiathèque Jeunesse "Pourquoi pas ?"** (19:30-23:00)

Pour le jeune public, au premier étage du Muséum, des séances de lecture de 20 minutes seront proposées autour du thème de la musique et des sons de la nature.

### MUSEE DES TRANSPORTS ET DES COMMUNICATIONS DE TOULOUSE

Les premières automobiles  
et leurs énergies  
© C. Bouchet



93, avenue Jules Julien 31400

Toulouse

www.musees-midi-pyrenees.fr

- **Les premières automobiles et leurs énergies** (14:00-22:00)

La Belle Epoque fut attentive à la naissance des voitures sans chevaux. Les premières étaient mues par la vapeur avec pour principaux constructeurs : Bollée, Serpollet et pour adepte fervent de Dion. Elles étaient à l'image corrigée du fardier de Cugnot (1769-1770) c'est-à-dire lourdes et très lentes.

## GERES (32)

### MUSÉE DES JACOBINS

4, place Louis Blanc 32000 Auch

www.musee-jacobins.auch.fr

- **Qui a dit Bonne nuit les petits ?** (20:00 - 00:00, Pour tout enfant âgé entre 4 et 12 ans.)

Tu as entre 4 et 12 ans ? Pour toi ce soir ? permission jusqu'à Minuit !

Au programme, la découverte des chasses aux trésors du musée : des énigmes, des jeux, des pièges... mais aussi des surprises à gagner !

- **Secrets d'artistes** (21:00, 21:45, 22:30, 23:15, durée 30min)

Les salles des beaux-arts ont fait peau neuve et ouvrent leurs portes ce soir pour vous présenter une sélection de chefs d'oeuvres.

- **L'Enigme du deuxième tableau** (20:00-00:00, durée 27min)

Privilégiant l'exploration visuelle par une caméra qui glisse sur les oeuvres en caressant les moindres détails, Muriel Edelstein suit la restauration au Louvre du tableau double-face "David et Goliath" de Daniele de Volterra. L'approche est originale, faisant intervenir les restauratrices et une conservatrice, mais aussi deux danseurs qui testent, sous l'oeil du chorégraphe Bernardo Montet, les torsions extrêmes figurées par le peintre maniériste.

- **Artistes en piste** (20:00-00:00)

Ce soir, les artistes c'est vous ! Petits et grands, en famille ou entre amis, partez à la découverte des trésors du musée : sculptures, peintures... Observez, choisissez et, crayon en main, dessinez votre coup de cœur. Une place de choix sera réservée à votre oeuvre.



### - MUS...IQUE au musée (20:00-20:45)

Ce soir l'ensemble des flûtes traversières et le chant choral de l'école municipale de musique d'Auch entrent sur la piste ! Accompagnés de Nathalie Lourties, professeur de flûte traversière, et d'Anton Stiller, professeur de chant choral, les élèves donnent la note.

### MUSÉE DE L'ARMAGNAC

Pressoir du musée de Condom  
© M. Huet

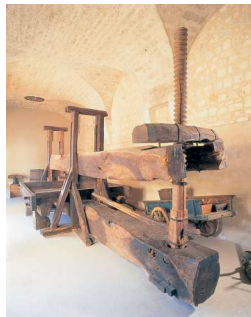

2, rue Jules Ferry 32100 **Condom**  
05 62 28 47 17

[www.abbayedeflaran.fr/](http://www.abbayedeflaran.fr/)

- Visite libre du musée et de l'exposition D'Artagnan, de la réalité au mythe (16:00-20:00)

- Animation théâtrale sur le thème de d'Artagnan et des mousquetaires, par La Boîte à jouer (18:00 ; 19:00, durée 30min)

A l'occasion de l'exposition « D'Artagnan, de la réalité au mythe », l'association La Boîte à jouer de Condom investit le musée de l'Armagnac pour vous transporter à l'époque des mousquetaires. Un extrait du spectacle « D'Artagnan mon héros » sera proposé au public.

- Quizz : testez vos connaissances sur d'Artagnan et les mousquetaires (16:00-20:00)

A l'occasion de l'exposition « D'Artagnan, de la réalité au mythe », testez en famille vos connaissances sur d'Artagnan et les mousquetaires grâce à un quizz distribué gratuitement.

### MUSÉE DES BEAUX-ARTS ET DES ARTS DÉCORATIFS

Assiette en faïence  
© D. Martin



13, rue de l'Évêché 32300 **Mirande**  
05 62 66 68 10

- Visite libre du musée (18:00-20:00)

- Causerie sur le thème des faïences par Christiane Fitzpatrick (18:15-19:15 et 19:15-20:15)

Christiane Fitzpatrick proposera au public de découvrir la collection de faïences du musée de Mirande.

### MUSÉE EUROPEEN D'ART CAMPANAIRE

Place de l'Hôtel de Ville 32600 **L'Isle-Jourdain**

05 62 07 30 01

[www.mairie-islejourdain.fr](http://www.mairie-islejourdain.fr)

- Mai photographique IBO (14:00 - 20:00)  
Dans l'espace "Pierre Lasserre" le photographe André CROS présente des "Portraits d'acteurs, de politiques, ses scènes de rues de de rugby".

### MUSÉE ARCHÉOLOGIQUE

Autels tauroboliques  
© D. Martin

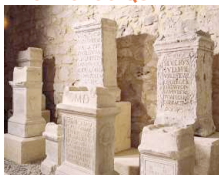

Hôtel de Ville place du Général de Gaulle 32700 **Lectoure**

05 62 68 70 22

[www.abbayedeflaran.fr/](http://www.abbayedeflaran.fr/)

- Visite libre gratuite du musée (14:00-18:00)

- Atelier bande dessinée : invente ton gladiateur ! Avec Isaac Wens, dessinateur (14:30-17:00, inscription au 06.32.19.02.94, renseignements 05.62.68.70.22)

En compagnie du dessinateur Isaac Wens, les jeunes de 7 à 15 ans sont invités à un atelier d'initiation à la bande dessinée sur le thème des gladiateurs.

Après avoir créé leur héros, ils le mettront en scène dans une aventure en quatre cases, à partir d'un scénario spécialement créée pour l'occasion par Isaac Wens.

- Visite guidée du musée (18:00-21:00)

- Atelier dessin : Croquez le musée, avec Isaac Wens, dessinateur (17:30-19:00, Pour les adultes, Nombre de places limitées à 12 personnes, sur inscription au 06.32.19.02.94, renseignements 05.62.68.70.22)

En compagnie d'Isaac Wens, les adultes sont invités à exercer leurs talents de dessinateur en croquant les oeuvres des collections du musée de Lectoure. A vos crayons !

### MUSÉE ARCHÉOLOGIQUE/ LE TRÉSOR D'EAUZE

Place de la République 32800 **Eauze**

05 62 09 71 38

[www.abbayedeflaran.fr/](http://www.abbayedeflaran.fr/)

- Visite libre gratuite du musée (14:00-20:00)

- Atelier pour enfants : initiation à la mosaïque, avec Béatrice Pradillon-Marquès, mosaïste (15:30-16:30, Pour les enfants de 6 à 12 ans, sur réservation au 05.62.09.71.38 ou [musee@mairie-eauze.fr](mailto:musee@mairie-eauze.fr))

Accompagnés par Béatrice Pradillon-Marquès, les enfants réaliseront leur

propre mosaïque en galets sur un support en bois de 11 cm de diamètre.

- Conférence-démonstration : A la découverte de la mosaïque antique (17:00-19:00)

Béatrice Pradillon-Marquès, mosaïste et Bernadette de Pascale-Dalmas, géologue, feront découvrir au public l'univers de la mosaïque, des plus anciennes mosaïques connues aux mosaïques romaines en Italie (Ostie, Tivoli, Pompei, Herculaneum...), en passant par les mosaïques des villas gallo-romaines du Sud de la France, en particulier celles de la villa de Séviac, de l'abbaye de Flaran et du musée d'Eauze.

### LOT (46)

### MUSÉE HENRI MARTIN

792, rue Emile Zola 46000 **Cahors**

05 65 20 88 66

[www.mairie-cahors.fr/musee/](http://www.mairie-cahors.fr/musee/)

- Visite libre du musée (20:00-00:00)

- Initiation au Vedic Art (20:00-00:00, les heures des séances seront disponibles en téléphonant au 05.65.20.88.66)

Le Vedic Art est un enseignement de 17 principes provenant d'une connaissance millénaire indienne, le Veda. Les principes sont des guides aussi bien dans l'art que dans la vie. Grâce à des exercices ludiques, chacun découvre les capacités du cerveau droit et une nouvelle façon de regarder s'installe.

- Initiation à la méditation transcendante (20:00-00:00, les heures des séances seront disponibles en téléphonant au 05.65.20.88.66)

### MUSÉE CHAMPOLLION, LES ECRITURES DU MONDE

Place Champollion 46100 **Figeac**

05 65 50 31 08

[www.musee-champollion.fr](http://www.musee-champollion.fr)

- Mise en lumière du Musée Champollion (20:00-00:00)

Cette année, c'est la lumière qui sera le fil conducteur de la Nuit Européenne des Musées à Figeac. Venez découvrir le musée sous un autre angle, avec des projections inédites en façade comme à l'intérieur des salles.

### HAUTES-PYRENEES (65)

### LE CHATEAU FORT ET SON MUSÉE PYRÉNÉEN

© Château fort et Musée Pyrénéen



25, rue du Fort 65100 **Lourdes**

05 62 42 37 37

[www.chateaufort-lourdes.fr](http://www.chateaufort-lourdes.fr)

- Visite libre du musée Pyrénéen (18:30 - 22:00)

Découvrez la vie dans les Pyrénées au 19<sup>e</sup> siècle.

- **Spectacle de lightpainting ou calligraphie de lumière** par Icarart (22:00)

La technique du lightpainting avec ses projections de calligraphie de lumière anime les murs du château fort.

- **@ l'assaut du château** (18:30 - 22:00)

Exposition des photos montages réalisés par des jeunes à partir des collections du musée dans le cadre d'un atelier multimédia animé par la cyberbase.

### MUSÉE MUNICIPAL

Départ à la maison Gradet Poque 2 rue d'osson prolongée 65120 **Luz-Saint-Sauveur**

[www.luz.org](http://www.luz.org)

- **Promenade** (20:30 - 23:30)

Promenade mi-champêtre mi urbaine animée par des artistes et un guide culturel permettant la découverte de monuments édifiés grâce à Napoléon III, d'un musée d'art religieux et du point patrimonial de la ville de Luz (bibliothèque patrimoniale et salon Napoléon III).

Collation servie en fin de circuit dans la maison Gradet Poque du XVIII<sup>e</sup> siècle

## TARN (81)

### MUSÉE TOULOUSE-LAUTREC

Palais de la Berbie, la nuit.  
terrasse de Bernis  
© Villa d'Albi François  
Gubiato



Palais de la Berbie BP 100 81003 **Albi**

[www.musee-toulouse-lautrec.com](http://www.musee-toulouse-lautrec.com)

- **Dedans / Dehors N°1 : "Merci Bartok"** avec Chris Martineau (alto, viola d'amore et voix) et Sylvain Meillan (violoncelle et gadulka) de la compagnie le Grain Théâtre de la Voix (19:30 - 00:00)

Deans / Dehors reliés comme le répertoire de "Merci Bartok" inspiré des 44 duos pour violon de Béla Bartok et qui oscille entre musique contemporaine et musiques traditionnelles hongroises ; musique que Paul Klee se liait à Alfred Kubin lorsqu'il entre en contact avec le groupe du "Blaue Reiter" ("Le Cavalier bleu") en 1911 à Munich découvrait en même temps que celle d'autres compositeurs comme Arnold Schönberg, Stravinsky ou Hindemith.

- **Dedans / Dehors N°2 : "Permutation"** (19:30-00:00)

Dans la salle Choiseul, les voûtes laissent respirer les vagues sonores des rues de la ville qui la longent. A quelques enjambées de là, le cloître Saint-Salvy est un lieu à l'acoustique magique, îlot de silence en plein centre ville, seulement animés des battements d'ailes des pigeons.

- **Dedans / Dehors N°3 : « Mémoire »** (19:30-00:00)

Dans la salle Palatiale au riche pavement, le dedans à l'acoustique ample, vaste et réverbérante est propice aux flâneries de l'imaginaire des sons. Réels ou virtuels, on ne sait plus. L'ambiguïté d'écoute s'installe.

- **Dedans / Dehors N°4 : « Je(u) de sons »** (19:30-00:00)

Point de vue sur la cour d'Honneur où les hautes parois forment une barrière aux sons extérieurs.

En se déplaçant du « bout des doigts » sur un écran tactile, le public, compositeur d'un soir, voyage dans le paysage sonore qui environne le musée.

- **Le musée à l'oreille : Ecoutez voir!** (19:30-00:00)

### MUSÉE GOYA

Hôtel de Ville BP 10406 81108 **Castres**

05 63 71 59 27

[www.ville-castres.fr](http://www.ville-castres.fr)

- **Carte blanche au conte et au piano** (19:00-01:00)

Spectacle animé par une comédienne et une musicienne autour d'une sélection de contes et de feuillets pour enfants

### MUSÉE DU PROTESTANTISME

La Ramade 81260 **Ferrières**

[www.mprl.fr](http://www.mprl.fr)

- Visite libre ou commentée du Musée du Protestantisme (21:00-01:00)

Le musée marie le pédagogique et le spectaculaire, la gravité des thèmes abordés et le plaisir des yeux et de la déambulation curieuse.

- **Prophètes et Camisards : silence des hommes, voix de Dieu** (21:30-22:30, Animation proposée au temple de Baffignac (Ferrières))

- **Buffet "Montagne"** (19:00-20:30, salle municipale Pierre Davy de Ferrières, Adulte : 15 € - Enfants - 10 ans : 6 € Inscription obligatoire avant le 6 mai 2013 au 05.63.74.05.49 ou [secretariat.mprl@gmail.com](mailto:secretariat.mprl@gmail.com))

- **Balade nocturne** (20:30-21:30)

Petite balade à la tombée de la nuit autour et dans Ferrières pour rejoindre le Temple de Baffignac.

Prévoir une lampe de poche et des chaussures de marche.

### MUSÉE DÉPARTEMENTAL DU TEXTILE

Le musée  
départemental du Textile  
Espace Maille C  
Donatien Rousseau  
Missions photo Conseil  
général du Tarn



Rue de la Rive

81270 **Labastide-Rouairoux**

05 63 98 08 60

[www.musee-textile.tarn.fr](http://www.musee-textile.tarn.fr)

- **Véronica Antonelli "Monuments enchantés"** (18:00, réservation au 05.63.98.08.60 ou [musee.textile@cg81.fr](mailto:musee.textile@cg81.fr))  
Véronica Antonelli, soprano lyrique, propose une découverte acoustique de notre patrimoine par l'émotion d'une voix a capella.

Ce récital improvisé sera suivi d'un buffet et d'un temps de rencontre avec le public.

### MUSÉE DU PAYS VAURAIS



1, rue Jouxaygues 81500 **Lavaur**

[www.musees-midi-pyrenees.fr/musees/musee-du-pays-vaurais/](http://www.musees-midi-pyrenees.fr/musees/musee-du-pays-vaurais/)

- **Médus'art fait sa nuit** (14:00-16:00, pour les + de 7 ans, inscription obligatoire au 05 63 58 03 42)

Création d'une œuvre unique.

- Visite guidée en italien de l'Exposition "Yves Brayer, les années romaines (1930-1934)" (16:30)

- **Concert de l'Estudiantina albigeoise** (21:00 - 23:00)

Venez vous laisser bercer par le son de 25 mandolines dans la chapelle du musée.

- Visite libre de l'exposition "Yves Brayer, les années romaines (1930-1934)" (14:00-18:00)

- Projection du film "La Dolce Vita" (18:00-20:00, inscription obligatoire au 0563580342 ou [musee@ville-lavaur.fr](mailto:musee@ville-lavaur.fr))

- **Croque carnet** (15:00 - 17:00, Inscription obligatoire au 05 63 58 03 42)

Atelier d'initiation au dessin. Dans une ambiance chaleureuse et conviviale, venez découvrir l'exposition "Yves Brayer, les années romaines (1930-1934)". Et amusez vous ensuite à détourner les œuvres présentées. Marie-Agnès Verdier, plasticienne, vous donnera les clés pour manier crayons, pinceaux et craies sans craintes.

- **Médus'art fait sa nuit** (10:00 - 11:30, pour les 4-6 ans, Inscription obligatoire au 05 63 58 03 42)  
Atelier ludique et créatif pour les 4-6 ans, conçu et animé par Clémentine Pujol.

#### MUSÉE DE L'ABBAYE SAINT-MICHEL



L'abbaye St Michel  
© Mairie de Gaillac

Place Saint-Michel 81600 **Gaillac**

05 63 57 14 65

[www.ville-gaillac.fr](http://www.ville-gaillac.fr)

- **Visite royale** (20:30-00:00)

Participez à l'arrivée princière de François Ier accueilli à l'Abbaye St Michel. Une visite qui se terminera par un spectacle de danses d'époque auquel vous serez invités à participer.

#### MUSÉE DES BEAUX-ARTS

Château de Foucaud Avenue Dom Vaysette 81600 **Gaillac**

05 63 57 18 25

[www.ville-gaillac.fr](http://www.ville-gaillac.fr)

- **Master Guides** (20:30 - 00:00)

A la manière d'une émission de télé-réalité, les JAC'S - comme "Jeunes Adolescents Cultivés" vont envahir le Musée des Beaux-Arts. Ils devront se confronter à l'univers des guides professionnels des musées et se livrer compétition pour remporter le titre de "Master Guide" des musées de Gaillac. Visite guidée, animée et interactive du Musée des Beaux-Arts pour tous les publics.

#### MUSÉUM D'HISTOIRE NATURELLE PHILADELPHIE THOMAS

2, place Philadelphie-Thomas

81600 **Gaillac**

05 63 57 36 31

[www.ville-gaillac.fr](http://www.ville-gaillac.fr)

- **Museum Fatalis** (20:30 et 22:30)

L'association "Mortelle soirée" propose, à partir d'un fait réel historique, un jeu grandeur nature au cœur du Muséum Philadelphie Thomas, où le public devra mener l'enquête sur le meurtre de Cécile Salabert.

2, place A. Bourdelle 82000

#### Montauban

[www.ville-montauban.fr](http://www.ville-montauban.fr)

- **Ils vous observent...** (20:00-00:00)

Venez découvrir dans une atmosphère particulière qui est celle de la Nuit des Musées, ce lieu habité par l'âme des membres de la Société des Sciences, Agriculture et Belles Lettres du Tarn et Garonne à l'origine du Muséum. Partez à la rencontre des milliers d'oiseaux, mammifères, insectes, fossiles des Phosphorites du Quercy et bien d'autres merveilles de la Nature.

#### MUSÉE INGRES

19, rue de l'hôtel de ville BP 752

82000 **Montauban**

05 63 22 12 91

[www.montauban.com](http://www.montauban.com)

- **Le musée Ingres expose Mehdi Mojahid. Solos de danse** (21:00, 22:00 et 23:00, durée 12min)

Durant cette soirée, le jeune danseur investira la salle Ingres en syntonie avec l'esprit des lieux. Les chorégraphies instantanées qu'il proposera à trois reprises durant la soirée s'inscriront ainsi dans l'espace comme une calligraphie de chair, alliant la précision abstraite de la danse au lyrisme sensuel du mime.

#### MUSÉE DE MOISSAC

Cloître de Moissac place Durand de Bredon 82200 **Moissac**

05 63 04 03 08

<http://www.moissac.fr/patrimoine-et-tourisme/patrimoine/musee>

- **De la pierre à la vie** (21:00-23:00)

Les collections lapidaires du musée, les chapiteaux du cloître et le portail de Moissac, chefs d'oeuvres de l'art roman, prennent vie le temps d'une nuit et s'unissent à la danse, à la musique et au théâtre pour vous proposer une expérience sensible insolite.

### TARN-ET-ARONNE (82)

#### MUSÉE D'HISTOIRE NATURELLE VICTOR BRUN



# NORD-PAS-DE-CALAIS

## NORD (59)

### LA PISCINE - MUSÉE D'ART ET D'INDUSTRIE ANDRÉ DILIGENT

23, rue de l'Espérance 59100 [Roubaix](#)  
[www.roubaix-lapiscine.com](#)

- **Exposition Astuguevieille** (13:00 - 00:00)

Voyage dans l'univers sensoriel, onirique et pluridisciplinaire du créateur Christian Astuguevieille, l'exposition présentée à La Piscine réunit plus d'une centaine d'objets emblématiques : divinités, sculptures totémiques, dessins à l'encre de Chine, meubles, chimères, bijoux etc..

### MUSÉE PORTUAIRE

9, quai de la Citadelle 59140 [Dunkerque](#)  
03 28 63 33 39

[www.museeportuaire.fr](#)

- **Enquête** (20:00-00:00)

### MUBA EUGÈNE LEROY TOURCOING

2, rue Paul Doumer 59200 [Tourcoing](#)  
03 20 28 91 64

[www.muba-tourcoing.fr](#)

- **Je t'aime... moi non plus** (13:00-00:00)

Je t'aime... moi non plus questionne la relation amoureuse tout autant que la notion de séparation. Du désir à la rupture, du plaisir à la douleur, de la plénitude au manque, l'expérience de l'amour est interrogée dans sa relation au corps, à l'émotion et à l'imaginaire.

### MUSÉE - ATELIER DÉPARTEMENTAL DU VERRE

Vladimir ZBYNOVSKY,  
Captéur, 2006 ©  
Pascal Bonnière -  
Musée départemental  
du verre



1, rue du Général de Gaulle

59216 [Sars-Poteries](#)

0359731616

<http://museeduverre.cg59.fr/>

- Visites guidées des collections (18:30-00:00)

- **Les souffleurs, commando poétique** (18:30-00:00)

Poèmes soufflés à la canne par un commando d'artiste à travers les salles du musée.

- **Concert harpe et flûte de pan** par Maureen Thiébaud et Georges Schmitt (18:30-00:00)

Interludes musicaux par l'Association Harpe en Avesnois, dans le cadre du Festival Harpe en Avesnois : concert d'une harpiste accompagnée à la flûte de pan.

### MUSÉE DE LA TOUR ABBATIALE

©Musée de Saint-Amand-les-Eaux



Grand' Place

59230 [Saint-Amand-les-Eaux](#)

03 27 22 24 55

[www.saint-amand-les-eaux.fr](#)

- **Graphies Textiles** (18:00 - 19:00)

Dans le cadre des premières Résidences d'artistes du Mai de la Calligraphie, la médiathèque de Saint-Amand-les-Eaux accueillera du 7 au 18 mai Stéphanie Devaux, calligraphe. Pour clôturer sa résidence, et à l'occasion de la Nuit des Musées, elle achèvera en direct la réalisation d'un livre d'artiste calligraphié. Entre papier et tissu, couture et écriture, les "graphies textiles" de Stéphanie Devaux feront voyager le public dans un univers graphique et poétique.

- Les collections permanentes (18:00 - 19:00)

Au premier étage du musée, les collections permanentes présentent deux siècles et demi de faïences amandinoises. Les manufactures du XVIIIe siècle mettent en avant les décors originaux et raffinés, celles des XIXe et XXe siècles produisent des objets plus industriels et permettent d'aborder les différentes techniques de cuisson et de décoration. Un espace entièrement consacré à l'art religieux du XVIe au XVIIIe siècle est réservé aux peintures et sculptures, incluant celles issues de l'abbaye de Saint-Amand.

- **Bestiaire de pierre et fleurs de faïence** (21:00 - 22:00, inscriptions auprès de l'Office de Tourisme de la Porte du Hainaut au 0327483965 ou [contact@tourisme-porteduhainaut.fr](mailto:contact@tourisme-porteduhainaut.fr))

Visite guidée de la Tour abbatiale en extérieur, monument du XVIIe siècle, entièrement restauré qui doit son originalité au foisonnement des sculptures et des éléments de décoration de son frontispice (grotesques, bestiaires, statues...). La visite guidée se poursuit au 1er étage du musée pour découvrir les différents décors de fleurs des faïences amandinoises du XVIIIe au XXe siècle.

- **Eugène DODEIGNE, l'oeuvre peinte 1948-2000** (18:00 - 22:30)

A travers un parcours d'une quarantaine d'œuvres choisies, le musée de la Tour abbatiale met en lumière une part méconnue du travail d'un artiste de grand renom : les peintures d'Eugène Dodeigne. Livrets-jeux pour les enfants.

Remise d'un catalogue.

### MUSEE BENOIT-DE-PUYDT

24, rue du Musée De Puydt - BP 9

59270 [Bailleul](#)

03 28 49 12 70

[www.ville-bailleul.fr](#)

- **Le Petit répertoire** (16:30 - 19:30, inscription au 03 59 73 08 59)

Dans le cadre du festival Nord Magnétic, Le Petit répertoire de la Compagnie O.p.U.S. vous présentera une drôle de collection d'objets aussi absurdes qu'astucieux dans le jardin du musée.

- **Visite ludique des collections, à l'aide de cartels déformés** (16:30 - 22:30)

A l'occasion de Nord Magnétic, Festival des Arts vivants, le musée Benoît-De-Puydt se transforme et fait place à l'imaginaire. Venez (re)découvrir les collections du musée dont les cartels de présentation auront été détournés librement par l'artiste Gilles Defacque du Prato de Lille. Qu'ils soient burlesques, absurdes ou décalés, ces cartels vous proposeront de porter un regard différent et humoristique sur les œuvres.

### CENTRE HISTORIQUE MINIER

Les jongleurs de la compagnie L'éléphant dans le boa  
© E. Watteau Centre historique minier



Fosse Delloye - Rue d'Erchin BP 30039

59287 [Lewarde](#)

03 27 95 82 82

[www.chm-lewarde.com](#)

- **Quel cirque !** (20:00-00:00)

A l'occasion de la Nuit des musées, le Centre Historique Minier propose au public une visite nocturne du site de la fosse Delloye dans une ambiance féérique sur le thème du cirque. La soirée sera animée par la compagnie "L'éléphant dans le boa" et de nombreux artistes circassiens qui investiront les lieux emblématiques du musée : acrobate suspendu à une corde parmi les vêtements de travail en salle des pendus pour une danse aérienne, mais aussi jongleurs et funambules. "Les Virtuoses" les



rejoindront pour un concert burlesque alliant musique et magie.

Pour les plus gourmands, une baraque à frites sera installée à côté du café du musée.

Tous publics, mention jeune public.

## MUSÉE DES BEAUX-ARTS DE VALENCIENNES



Famars : fragments de vases à bustes de divinités © Inrap

Boulevard Watteau 59300 Valenciennes  
03 27 22 57 20

<http://musee.valenciennes.fr>

- **Combats de gladiateurs**, de l'association Bagaconervio, dans les jardins du musée (20:00-00:00)

- Visite guidée de l'exposition "**Aux origines de Valenciennes, la ville antique de Famars**" (20:00-00:00)

Accueillis par quelques légionnaires romains, vous serez guidés dans l'exposition "Aux origines de Valenciennes : la ville antique de Famars" par les archéologues qui travaillent sur le chantier de fouilles.

- Spectacle inédit de la compagnie "Un éléphant dans le boa", créé pour le musée de Valenciennes. (20:00-00:00)

## MUSÉE DÉPARTEMENTAL MATISSE

Palais Fénelon  
59360 Le Cateau-Cambrésis  
03 59 73 38 00

<http://museematisse.cg59.fr/>

- Visites guidées des collections Matisse, Tériade et de l'exposition "**Matisse, la couleur découpée**" (18:00-00:00)

- **Spectacle de danse** par KELEMENIS et Cie « Les formes à croquer » (18:00 ; 20:00 ; 22:00)

« **Les formes à croquer** », chorégraphié par Michel Kelemenis, met en scène, la relation entre Henriette Darricarrère, modèle du peintre dans les années 1920, et Matisse lui-même, l'inventeur (entre autres) des papiers découpés. Sur une musique de Debussy, Kelemenis a conçu cette pièce en misant sur tout ce qui fait forme, couleur et sens dans l'espace. Tandis que le peintre suggère ses poses à la danseuse, les visiteurs sont invités à dessiner et à réaliser des croquis à partir de carnet de dessin remis par le musée.

- Le Département du Nord, transporteur de culture... (18:00-00:30)

-Au départ de Lille pour le musée Matisse, le Cateau-Cambrésis: aller : 16h45 / retour :

21h30 : spectacle de danse, suivi d'une visite de l'exposition Matisse, la couleur découpée.

-Au départ du Louvre-Lens pour le musée Matisse, le Cateau-Cambrésis aller : 16h45 / retour : 22h30

-Au départ du Cateau-Cambrésis pour le musée du Louvre-Lens : aller : 16h45 / retour : 22h30

## MUSÉE DU MONT-DE-PIÉTÉ

1, rue du Mont de Piété 59380 Bergues  
03 28 68 13 30

[www.musee-bergues.fr](http://www.musee-bergues.fr)

- Animation musicale (20:00-23:00)

- **Visites insolites par Maître Corbak** (19:30, 20:30, 21:30)

"Or donc certes soit nonobstant quoi qu'il en soit me voici me voilà Maître Corbak, pour vous servir ! Croasseur public émérite, je vous propose De redécouvrir votre musée sous un autre regard. Drôle, décalé, et corbakement poétique"

- **Visites guidées à la lampe de poche** (20:00, 21:00 et 22:00)

Dans la pénombre, découvrez en détail les trésors du musée.

## FORUM ANTIQUE DE BAVAY, MUSÉE ARCHÉOLOGIQUE DU DÉPARTEMENT DU NORD

Site archéologique de Bavay © P. Houé, Département du Nord, Forum antique de Bavay



Allée Chanoine Bievellet 59570 Bavay

03 59 73 15 50

[www.cg59.fr](http://www.cg59.fr)

- Nuit des musées au Forum antique de Bavay (19:00-00:00)

Navettes gratuites (départs de Valenciennes et Lille) et **effervescences musicales et lyriques** avec La Clef des Chants !

## LAM - LILLE METROPOLE MUSÉE D'ART MODERNE, D'ART CONTEMPORAIN ET D'ART BRUT

1 allée du Musée 59650 Villeneuve-d'Ascq

03 20 19 68 51

[www.musee-lam.fr](http://www.musee-lam.fr)

- **Atelier en famille "Gravons en musique"** (19:45 ; 21:15, à partir de 12 ans, réservation au 03 20 19 68 69 ou [ctomczak@musee-lam.fr](mailto:ctomczak@musee-lam.fr))

En vous inspirant de l'œuvre "Taillé dans le bois" de l'artiste suédois Jockum Nordström, réalisez en famille une gravure sur le thème de la musique.

- Visites guidées (18:45 ; 19:30 ; 21:30, Réservation sur place)

Le LaM ouvre gratuitement ses portes jusqu'à minuit, vous permettant de (re)découvrir ses collections, ainsi que l'exposition "Jockum Nordström. Tout ce que j'ai appris puis oublié", et vous invite à suivre des visites du musée, commentées par un guide-conférencier.

- **Concerts** en partenariat avec le conservatoire de Lille (20:30-21:30 ; 22:30-23:30)

Cette année, le LaM met la musique à l'honneur et vous invite à aborder les collections de manière inédite et sensible en compagnie des étudiants musiciens du Conservatoire de Lille.

- **Visites à la lampe-torche** (22:30-00:00)

Munis de lampes de poche, déambulez dans le musée et découvrez certains détails qui ne se révèlent que dans le noir...

- **Atelier jeune public "Créons un instrument cubiste"** (18:45-20:15, à partir de 6 ans, réservation au 03 20 19 68 69 ou [ctomczak@musee-lam.fr](mailto:ctomczak@musee-lam.fr))

Les petits artistes en herbe concevront un instrument de musique en écho à l'œuvre "Le Petit éclaircur" de Georges Braque.

## MUSÉE DÉPARTEMENTAL DE FLANDRE



26, Grand Place BP 38 - 59670 Cassel

03 59 73 45 59

[www.museedeflandre.cg59.fr](http://www.museedeflandre.cg59.fr)

- "**Passionnement !**" **Parcours théâtral dans le musée** (18:00-00:00)

La passion dévore tout, le temps d'une soirée unique au musée départemental de Flandre. Perdez votre raison et suivez passionnement ce parcours unique qui entraîne petits et grands au cœur du prestigieux Hôtel de la Noble-Cour de Cassel.

## PALAIS DES BEAUX-ARTS

Entrée du public : Place de la République

Adresse postale: 18, bis rue de Valmy

59000 Lille

[www.pba-lille.fr](http://www.pba-lille.fr)

- Visites guidées et Parcours-Jeu (18:00 - 00:00)

Visites guidées thématiques dans les collections, visites guidées de l'exposition "**Traits de génie**" et **Parcours-Jeu pour les familles**.

### MUSÉE DE L'HOSPICE COMTESSE

32, rue de la Monnaie 59800 **Lille**

03 28 36 84 00

[www.mhc.mairie-lille.fr](http://www.mhc.mairie-lille.fr)

- **Déambulations** (18:15 - 23:00)

Des guides-médiateurs postés accueilleront le public autour d'une sélection d'œuvres majeures parmi les collections de faïence, d'orfèvrerie, de mobilier et de peinture apportant ainsi un éclairage particulier sur le patrimoine emblématique de l'histoire artistique locale.

- **Visite Flash** (18:15-23:00)

Des visites « light », proposées toutes les demi-heures, mettront en lumière une sélection d'œuvres au travers de variations thématiques : « **Nourrir le corps et l'esprit** », « **Lille, portrait d'une ville** », « **Watteau et son temps** », « **A la croisée des mondes** »...

### MUSEE DU TEXTILE ET DE LA VIE SOCIALE

Place Maria Blondeau BP 65

59612 **Fourmies**

[www.ecomusee-avesnois.fr](http://www.ecomusee-avesnois.fr)

- Visite commentée du musée à la lueur des torches (20:00 - 23:00)

### MUSÉE DU DESSIN ET DE L'ESTAMPE ORIGINALE

Château-Arsenal place Charles Valentin

59820 **Gravelines**

03 28 51 81 00

[www.ville-gravelines.fr](http://www.ville-gravelines.fr)

- Vernissage de l'exposition **Barthélémy Toguo, Print Shock** (18:30)

Une exposition où l'artiste montrera de façon inédite ses tampons géants marqués de messages livrant son sentiment du monde.

- **Rencontre Barthélémy Toguo / Marthe Bolda** (20:30-22:30)

Au Coeur de l'exposition, regards croisés de deux jeunes artistes franco-camerounais sur les relations Afrique / Occident.

- **1,2,3 Savane** (16:00-17:00, durée 45min)

Spectacle de et avec Ladj Diallo

Les bruits courent dans la savane. Des voix d'hommes et d'animaux résonnent. Les arbres, les grandes herbes, le vent, la rivière, tout parle. Ça siffle, ça chante, ça marche, ça s'agite.

Spectacle jeune public et familial à partir de 7 ans

### MUSÉE DE MARCHIENNES

Place Gambetta 59870 **Marchiennes**

03 27 94 62 61

[www.marchiennestourisme.fr](http://www.marchiennestourisme.fr)

- **Soirée patoisante sur un air d'accordéon** (Ouverture du musée 19:00 - 23:00; animations: 20:00 - 22:00)

Les conteuses et conteurs de l'association Contes en pays de Marchiennes et l'accordéoniste Patrice Mostacci animeront cette soirée.

## PAS DE CALAIS (62)

### MUSÉE DES BEAUX-ARTS

Abbaye Saint-Vaast

22, rue Paul Doumer 62000 **Arras**

03 21 71 26 43

[www.musenor.com](http://www.musenor.com)

- Une nuit magique au musée des Beaux-Arts d'Arras (20:00 - 23:00)

Le temps d'une manifestation nocturne, l'abbaye Saint-Vaast accueille les visiteurs pour une soirée consacrée à la féerie et au fantastique. Au programme, labyrinthe végétal dans la cour d'Honneur, visite guidée à la torche, concert et lecture de contes.

- **Lecture de contes** (21:00, Durée : 40 min)

Si Versailles nous était conté... Laissez-vous emporter par la magie des contes ! Pascale Lammens et Catherine Drevet Mulard racontent ensemble l'histoire d'un petit homme s'endormant au pied d'un arbre, lors de sa promenade dans le jardin de Versailles... Les décors sont conçus par Caroline Desnoëtte, illustratrice de livres d'art. Un conte à savourer en famille, pour un public de jeunes enfants.

- **Trio et quatuor de flûtes** par les élèves du conservatoire (20:45 ; 21:15)

### CITÉ INTERNATIONALE DE LA DENTELLE ET DE LA MODE

135 Quai du Commerce 62100 **Calais**

03 21 00 42 30

[www.cite-dentelle.fr](http://www.cite-dentelle.fr)

- La Nuit des Musées à la Cité de la dentelle (19:00 - 23:00)

**Créations de mode et performances** dans les salles de la Cité de la dentelle en collaboration avec l'Ecole Nationale Supérieure des Arts Décoratifs de Paris et les étudiants de la section design accessoire, ainsi que la Ligue d'improvisation française professionnelle de Marcq-en-Baroeul.

### MUSÉE DES BEAUX-ARTS

25, rue Richelieu 62100 **Calais**

03 21 46 48 40

[www.musee.calais.fr](http://www.musee.calais.fr)

- « **Visite détournée** » (19:00-23:00)

Avec la Compagnie Détournement.

Laissez-vous embarquer dans un parcours conçu spécialement pour la nuit des musées...

Des vrais-faux guides vous feront découvrir une histoire singulière nimbée d'un soupçon de légende, parfumée d'un zeste de mythe. Un subtil mélange de réalité et d'utopie !

### MUSÉE D'ART ET D'HISTOIRE - ROGER RODIÈRE

Citadelle rue Carnot

62170 **Montreuil-sur-Mer**

0321061083

[www.musees-montreuil-surmer.fr](http://www.musees-montreuil-surmer.fr)

- **1er salon d'art contemporain** (18:30)

Le premier salon d'art contemporain organisé par l'association de promotion des arts contemporains (APAC) aura lieu du 17 au 20 mai 2013. A l'occasion de la nuit des musées, ce salon sera ouvert en nocturne le samedi 18 mai et organisera son versage à partir de 18h30.

### MUSÉE DE BOULOGNE-SUR-MER

Rue de Bernet 62200 **Boulogne-sur-Mer**

03 21 10 02 20

[www.ville-boulogne-sur-mer.fr](http://www.ville-boulogne-sur-mer.fr)

- **Dans le noir, tout s'éclaire !** (19:00-23:00, visite toute les 30min, inscription obligatoire au 03 21 10 02 20 ou [chateaumusee@ville-boulogne-sur-mer.fr](mailto:chateaumusee@ville-boulogne-sur-mer.fr))

Qui n'a pas rêvé de le laisser enfermer dans le musée de Boulogne sur Mer la nuit venue? Vous pourriez surprendre la momie parler aux sculptures médiévales, entendre le chant des cérémonies des masques d'Alaska et peut être que les natures mortes s'animent...

Le 18 mai 2013, laissez-vous enfermer dans le musée plongé dans le noir. Munis de votre propre lampe torche et guidés par une médiatrice, vous verrez alors que dans le noir, tout s'éclaire !

### MUSÉE D'ETHNOLOGIE RÉGIONALE

Chapelle Saint Pry Rue Saint Pry

62400 **Béthune**

[www.musenor.com](http://www.musenor.com)

- **Epilepsie, mythes et préjugés** (14:00 - 22:00)

### MUSÉE D'HISTOIRE ET D'ARCHÉOLOGIE

50, rue André Deprez 62440 **Harnes**

03 21 79 42 86

[www.ville-harnes.fr](http://www.ville-harnes.fr)

- **Pièce de théâtre : « Folle Nuit au Louvre ! »** (16:00-21:30, intervention à 18h, 18h30, 19h, 19h30, 20h, 20h30)

A l'occasion de la nuit des musées, la CIE TASSION (compagnie de théâtre en résidence à Harnes) présentera quelques scènes de la comédie de Serge Travers "Folle Nuit au Louvre !". Ces scènes seront

jouées dans les différentes salles d'exposition du musée d'Histoire et d'Archéologie de Harnes.

Synopsis : " L'action se déroule au Louvre, la nuit... Trois visiteurs sont prisonniers du Louvre, le soir, après la fermeture des portes au public... Pris au piège, ils seront le témoin des événements les plus atypiques qui se déroulent la nuit dans le plus grand musée du monde. Mais qui sont ces ombres qui errent de salle en salle ? Où sont les toiles de Maîtres ? Et que vient faire ce mystérieux homme en noir ? Mais que fait le gardien ?

#### MUSÉE DE L'HÔTEL SANDELIN

14, rue Carnot 62500 Saint-Omer  
03 21 38 00 94

[www.ville-saint-omer.fr](http://www.ville-saint-omer.fr)

- Parcours "icônes" : **Micro-visites de l'exposition "Une renaissance. L'art entre Flandre et Champagne 1150-1250"** (20:00-21:00 ; 23:00-00:00)

Le Musée de l'hôtel Sandelin vous invite à découvrir l'exposition « Une renaissance. L'art entre Flandre et Champagne, 1150-1250 », et d'aller à la rencontre des riches œuvres exposées et des icônes du passé... Réunissant une cinquantaine d'œuvres rares et précieuses, pièces lapidaires, manuscrits, objets d'orfèvrerie, l'exposition "Une renaissance" présente la création artistique si particulière qui se développa au Nord de Paris, et notamment à Saint-Omer et dans sa région, terre riche d'abbayes renommées, à la charnière entre le XIIe et le XIIIe siècle et qui constitua une étape déterminante entre style Roman et style Gothique.

- Parcours "fantasmes" : **micro-visites des collections permanentes** du musée (20:00-21:00 ; 23:00-00:00)

Un parcours à la découverte des œuvres emblématiques des collections permanentes du musée et coup de projecteur sur "l'Excision de la Pierre de folie".

Sur le principe d'une œuvre / une histoire, les musées de Saint-Omer ont invité des classes de collégiés à réagir et à proposer leur interprétation de « l'Excision de la Pierre de Folie », panneau emblématique des collections, et à la présenter aux visiteurs, lors de la Nuit des musées.

- **Improvisations dansées du danseur Olivier Lefrançois.** (19:30-20:00 ; 22:30-23:00)

Les Musées de Saint-Omer ont invité le danseur Olivier Lefrançois à réagir aux œuvres exposées dans le cadre de l'exposition "Une renaissance". Un dialogue entre art ancien et expression contemporaine à ne pas manquer...

- **Concerts précédés d'une Master Class musicale** ouverte au public (18:30-21:00)

Musiciens professionnels et élèves des classes de cordes et de bois du Conservatoire à Rayonnement Départemental de Saint-Omer investissent le Musée de l'hôtel Sandelin et clôturent leur journée de Master Class musicale de façon festive !

François LAZAREVITCH, flûtes, cornemuse  
Enea SORINI, tympanon, percussions  
Christine VOSSART, Flûte à bec  
Michel LEBRETON, cornemuse  
Gabriel LENOIR, violon  
et les élèves de la Classe de cordes et de bois du CRD

- **Soirée « Icônes et Fantasmes »** (18:00 - 00:00)

Dans le cadre de l'exposition « Une renaissance. L'art entre Flandre et Champagne, 1150-1250 », le public est invité à une traversée du temps.

Au programme : concerts, micro-visites, danse, microblogage...pour se réapproprier les icônes du passé, entrer dans les fantasmes artistiques et vivre activement l'expérience du présent.

#### MUSÉE DU TOUQUET

Villa Way side - Angle de l'avenue du Golf et de l'avenue du château

62520 Le Touquet-Paris-Plage

[www.letouquet-musee.com](http://www.letouquet-musee.com)

- **A vous de jouer** (18:00 - 00:00)

Cette année, la Nuit des Musées au Touquet-Paris-Plage sera intitulée « A vous de jouer » et placée sous le signe de l'interactivité entre le public et les œuvres. Des temps ludiques seront proposés aux visiteurs sous forme d'ateliers thématiques animés par des artistes en résidence, le FRAC Nord-Pas-de-Calais et l'équipe de médiation du musée. Les visiteurs seront amenés à agir sur les œuvres, les faisant évoluer au cours de la soirée dans un acte de création collectif.

« Plus ou moins un » est une intervention en volume dans l'espace intérieur de l'escalier du musée, lieu de passage incontournable pour tout visiteur. Cette installation apparentée à un mille-feuilles grand format constituera une plateforme

d'échange entre les différents individus. C'est l'action de prendre (-1) ou de laisser (+1) un objet dans cette matrice qui la fera évoluer sur plusieurs semaines, lui donnant des couleurs, des contenus et des formes changeantes (cette œuvre est réalisée dans le cadre du dispositif A.R.T.S mis en place par le Syndicat mixte du SCOT du Montreuillois).

En regard, le FRAC Nord-Pas-de-Calais présente une œuvre interactive de sa collection « A vous de jouer » d'Andrée Putman (1925-2013), mêlant art et design et invitant le spectateur à devenir acteur, à travers des carreaux de miroir déplaçables horizontalement et verticalement.

Tout au long de la soirée, la visite libre du musée sera animée par une restitution sonore mise en place par l'artiste musicien Tan Son Pierre N'Guyen, également en résidence-mission A.R.T.S, dans le cadre d'ateliers jeune public.

A la tombée de la nuit les enfants seront invités à mettre en lumière l'architecture du musée par des bougies disposées autour du bâtiment.

Visites, ateliers, rencontres ... cette Nuit Européenne des Musées au Musée du Touquet-Paris-Plage sera l'occasion de devenir acteurs de ce que vous regardez.

#### MUSÉE D'ARCHEOLOGIE QUENTOVIC

8, place du Général de Gaulle

62630 Etaples

03 21 94 02 47

[www.musenor.com](http://www.musenor.com)

- Entrée libre aux collections permanentes et à l'exposition en cours, « Carré au carré » et animation musicale (19:00-23:00)

- En lien avec l'exposition contemporaine, le musée proposera une **animation musicale** qui aura pour thème les « **imaginaires** » réalisée par la compagnie « Le petit Orphéon » de Boulogne-sur-mer. Les musiciens évolueront dans l'ensemble du musée, pour une redécouverte des collections.

#### MUSÉE JEAN-CHARLES CAZIN

84, Grand' Place Floch Grand' place Foch  
62830 Samer

03 21 33 50 64

[www.ville.samer.fr](http://www.ville.samer.fr)

- visite du musée Jean-Charles Cazin (18:00-22:00)

# OUTREMER

## GUYANE

### MUSÉE DÉPARTEMENTAL ALEXANDRE FRANCONIE

1, avenue du Général de Gaulle

97300 Cayenne

05 94 29 59 14

[www.cg973.fr/-Musée-Franconie-](http://www.cg973.fr/-Musée-Franconie-)

- **Musique et Patrimoine** (18:00-00:00)
- Conférence sur l'ancien hôpital Jean Martial (18:30)
- **Prestations musicales** dans les salles du musée (musique traditionnelle créole, musique classique, chants lyriques, gospel, negro spiritual, jazz) (20:30)

## LA REUNION

### MUSÉE LEON DIERX

28, rue de Paris 97400 Saint-Denis

02 62 20 24 82

[www.cg974.fr/culture/leon-dierx](http://www.cg974.fr/culture/leon-dierx)

- Parcours permanent des collections et exposition "**Bridgges**" (19:00 - 00:00)
- Découvertes des collections de peintures du 19e et début du 20esiècle. Exposition temporaire de photographies sur le thème de la religion en Afrique du Sud et à La Réunion, présentées dans le cadre de l'année de l'Afrique du Sud en France.

### MUSÉUM D'HISTOIRE NATURELLE

1, rue Poivre 97400 Saint-Denis

[www.cg974.fr/rubriques/culture/accueil.html](http://www.cg974.fr/rubriques/culture/accueil.html)

- Projections autour de l'exposition "**Les monstres marins**" (19:30 - 22:30)

Projection de deux films :

- "**Les dessous du volcan**" de Franck Grangette (19:30, Durée 16 min)
- Coproduction de l'Aquarium de la Réunion, Océanopolis, La Maison du Volcan

"Certains hommes vivent des projets parfois fous, celui de Patrick Durville, de Thierry Mulochau et d'Alain Barrère est d'explorer les profondeurs de l'océan à la recherche de nouvelles espèces de poissons"

- "**Océanosaures 3D, voyage au temps des dinosaures**" de Pascal Vuong, Ronan Chapalain (21:00, durée 40 min)

"Vous êtes invités à une exploration du temps, à une rencontre avec les Dinosaures et les monstres marins de cette époque. Des animaux fascinants et gigantesques reconstitués en 3D

afin de vous aider à mieux les connaître. La science prend du relief et devient une expérience saisissante et divertissante."

### MUSÉE STELLA MATUTINA

6, allée des Flamboyants

97424 Piton Saint-Leu

02 62 34 20 46

- Visite libre de l'exposition temporaire "**Du sucre et des Hommes**" (18:00 - 22:00)

### MUSÉE DES ARTS DÉCORATIFS DE L'OcéAN INDIEN

17 A, chemin Maison Rouge

97450 Saint-Louis

[www.madoi.re](http://www.madoi.re)

- **Les métiers d'art liés à la restauration : démonstration de savoir-faire** (19:00 - 23:00)
- Visites de l'exposition temporaire : « **Sur les traces du tigre... à la recherche du souffle du dragon** » (19:00 - 23:00)

## MARTINIQUE

### MUSÉE DÉPARTEMENTAL D'ARCHÉOLOGIE PRECOLOMBIENNE ET DE PREHISTOIRE

9, rue de la Liberté 97200 Fort-de-France

[www.cg972.fr/mdap](http://www.cg972.fr/mdap)

- **Muse Argile** : Visites guidées des collections (18:00 - 22:00)
- **Animations artistiques autour de la danse et de la céramique** (18:00 - 22:00)



# PAYS DE LA LOIRE

## LOIRE-ATLANTIQUE (44)

### MUSÉE D'HISTOIRE DE NANTES - CHÂTEAU DES DUCS DE BRETAGNE

Château des ducs de Bretagne de nuit  
© André Bocquel - Musée d'histoire de Nantes



4, place Marc Elder 44000 Nantes  
08 11 46 46 44

[www.chateau-nantes.fr](http://www.chateau-nantes.fr)

- **Animation musicale** (20:00-00:00, dernier accès à 23:30)

Trois duos de chanteurs vont animer votre visite au son de ces chants, des plus connus aux plus secrets.

### MUSÉUM D'HISTOIRE NATURELLE DE NANTES

12, rue Voltaire 44000 Nantes  
02 40 41 55 00

[www.museum.nantes.fr](http://www.museum.nantes.fr)

- **"Nature urbaine, témoignez de la biodiversité"** (10:00 - 00:00)

"Nature urbaine, témoignez de la biodiversité", exposition qui appelle à la participation de la « fibre naturelle » du citoyen ! Afin d'élargir le savoir sur le comportement des espèces soumises aux pressions humaines ou aux changements climatiques, les scientifiques s'appuient sur la mobilisation d'observateurs volontaires.

- **Présentation d'un moulage de squelette de Basilosaurus isis** (10:00-00:00)

Une première en France ! Le muséum présente un moulage de squelette de Basilosaurus isis (baleine fossile) de 15 mètres de long

### MUSÉE DOBRÉE

18, rue Voltaire BP 40415 Cedex 1  
44004 Nantes

02 40 71 03 50

[www.culture.cg44.fr/](http://www.culture.cg44.fr/)

- **Que la lumière soit !** (19:00-00:00)

Le musée Dobrée vous invite à découvrir une exposition-dossier sur l'histoire de l'éclairage « Que la lumière soit ! »

Une sélection des collections du musée réunira lampes à huile, bougeoirs, chandeliers... pour raconter l'histoire de la lumière et l'évolution des techniques d'éclairage.

### MUSÉE DU PAYS DE GUÉRENDE

La porte Saint-Michel  
© Ville de Guérande



Porte Saint-Michel 44350 Guérande

02 28 55 05 05

[www.ville-guerande.fr](http://www.ville-guerande.fr)

- **"Laissez-vous conter les paludiers"** (19:00-23:30)

Au fil du temps, les paludiers ont développé une culture propre, à travers le vêtement, le mobilier, l'habitat et les traditions. Venez découvrir un siècle de tradition paludière."

Tarif inclus dans le billet d'entrée aux remparts.

- **Visite et jeux en famille** (19:30-22:30)

Rendez-vous nocturne dans la porte principale de la cité qui abrite les collections d'arts et traditions populaires de Guérande. Parcourez avec nos guides en costumes les salles de la porte Saint-Michel à la lumière du soir. Dans les jardins aux pieds des remparts, découvrez les jeux bretons.

### MUSÉE DE L'ERDRE

Site des Renaudières 44470 Carquefou

02 28 22 24 45

[www.carquefou.fr/musee](http://www.carquefou.fr/musee)

- Exposition **"Il était une fois... les Renaudières"** (14:00-22:00)

Dans le manoir des Renaudières, l'association Le Temps qui passe présente une exposition sur l'histoire de l'ancien domaine des Seigneurs des Renaudières, du XVI<sup>ème</sup> au XVIII<sup>ème</sup> siècle, leur vie et leurs fonctions à Nantes.

- **"Contes à six pattes et huit voix"** (19:30, 20:45, 21:30)

Le musée de l'Erdre invite le petit monde des insectes sur ses murs. Ils bruissent de leur vol les anecdotes collectées auprès des riverains. Les contes facétieux de François Dousset nous entraînent dans une promenade inédite !

- Exposition **"L'Erdre vivante"** (19:00-22:00)

Une scénographie conviviale et interactive invite à explorer la partie navigable de la rivière, de Nantes à Nort-sur-Erdre.

- **Découverte des Renaudières à la tombée de la nuit** (19:45)

Visite commentée des extérieurs des Renaudières par l'association Le Temps qui Passe.

- Exposition **"Insectes en résidence"** (19:00-22:00)

Charles Martin, photographe amateur et animateur naturaliste, nous offre un tête-à-tête avec les insectes présents dans l'environnement proche du musée: libellules, lucanes, papillons...

### MUSÉE DU PAYS DE RETZ

6, rue des moines

44580 Bourgneuf-en-Retz

02 40 21 40 83

[www.museepaysderetz.com](http://www.museepaysderetz.com)

- **Chorale amateur** (22:00)

- **"La vie sans électricité"** (21:00-23:00)

Visite libre scénographiée et commentée en lumière atténuée. Se munir d'un éclairage à l'ancienne

### PARC NATUREL RÉGIONAL DE BRIÈRE - MAISON DE LA MARIÉE

Éléments d'un globe de mariée © A. Launay



Ile de Fédrun 182, rue du Pouet

44720 Saint-Joachim

02 40 91 65 91

[www.parc-naturel-briere.fr](http://www.parc-naturel-briere.fr)

[www.parc-naturel-briere.com](http://www.parc-naturel-briere.com)

- Visite libre de la Maison de la mariée (20:00-22:00)

## MAINE-ET-LOIRE (49)

### MUSÉE DES BEAUX-ARTS

14, rue du Musée 49100 Angers

02 41 05 38 38

[www.musees.angers.fr](http://www.musees.angers.fr)

- **Les express** (21:00-00:00)

Commentaires fugaces et éclairés offerts par les médiateurs du musée au hasard de votre déambulation pour se sensibiliser aux œuvres des collections.

- **Permission de 21h pour les 4-12 ans** (19:00-21:00)

Viens découvrir en famille le musée des Beaux-Arts avec des activités ludiques animées par des médiateurs.

- Visite libre (19:00-00:00)

Du néolithique à l'art contemporain, de la salle des Primitifs à la majestueuse galerie du XVIII<sup>ème</sup> siècle, partez à la découverte des collections permanentes du musée des Beaux-Arts et de l'exposition "Edward Baran".

### MUSÉE JEAN LURÇAT ET DE LA TAPISSERIE CONTEMPORAINE

4, boulevard Arago 49100 **Angers**

02 41 24 18 45

[www.musees.angers.fr](http://www.musees.angers.fr)

- Visite libre (19:00-00:00)

Découvrez les collections permanentes et l'exposition "Too web or not to web / Trop de toile ou pas": 10ème triennale internationale des mini-textiles.

- **Livret-jeux "Pense-bêtes"** (19:00-00:00)

En autonomie avec vos enfants à partir de 4 ans venez observer les animaux représentés dans "Le Chant du monde" de Jean Lurçat

- **Les express** (19:00-00:00)

Commentaires fugaces et éclairés offerts par les médiateurs des musées au hasard de votre déambulation pour se sensibiliser aux œuvres des collections.

- **Atelier de tissage** (19:00 - 00:00)

Petits et grands, venez expérimenter la technique du tissage en compagnie d'une artiste-licière.

- **"Les boîtes mystères"** (19:00 - 00:00)

En plongeant votre main dans ces petites boîtes disséminées aux quatre coins du musée, deviner les matériaux employés par les artistes exposés.

- **"Les visites flash"** (19:00-00:00, durée 20min)

Venez à la rencontre des œuvres de l'exposition "Too web or not to web / Trop de toile ou pas" : 10ème triennale internationale des mini-textiles en compagnie d'un médiateur.

- **Démonstration de tissage** (19:00-00:00)

réalisée sur un métier de basse-lice

- **"Les escapades"** (19 :00-00 :00, durée 30min)

En compagnie d'un médiateur venez vous approprier la célèbre tapisserie "Le Chant du monde" de Jean Lurçat

### MUSEUM DES SCIENCES NATURELLES

43, rue Jules Guitton 49100 **Angers**

02 41 05 48 50

[www.angers.fr/museum](http://www.angers.fr/museum)

- **"Alarme et camouflage"** (19:00 - 00:00)

Que signifie la couleur rouge chez la plupart des insectes ? Pourquoi les ailes des papillons sont-elles ornées de taches rondes ?

Cette exposition temporaire explore les stratégies de survie reposant sur la communication visuelle entre les espèces : le camouflage, l'effet de surprise et les couleurs comme signal.

- **Animation lumineuse et musicale théâtralisée à l'arboretum d'Angers** (21:00-00:00, l'animation aura lieu à l'arboretum d'Angers au 9 rue du château d'Orgemont à Angers)

- **Médiaflash** (19:20-22:30)

En exposition permanente, toutes les 20 minutes, une des pièces phares du musée fera l'objet d'une médiation

### GALERIE DAVID D'ANGERS

33, bis rue Toussaint 49100 **Angers**

02 41 05 38 00

[www.musees.angers.fr](http://www.musees.angers.fr)

- Visite libre (19 :00-00 :00)

- **Permission de 21h pour les 4-12 ans : A l'abordage !** (19:00-21:00)

En compagnie d'un médiateur, met toi dans la peau du célèbre corsaire Jean Bart, la plus grande sculpture de la galerie et prend la pose.

- **Les visites flash** (21:00-00:00, durée 20min)

En compagnie d'un médiateur, venez découvrir la galerie et ses œuvres phares.

### MUSÉE JOSEPH DENAIS

5, place Notre Dame

49250 **Beaufort-en-Vallée**

02 41 80 26 87

[www.damm49.fr](http://www.damm49.fr)

- **"Hocus Pocus / Locus Solus"** (19:00-23:00)

Carte blanche aux étudiants-artistes de l'exposition Hocus Pocus / Locus Solus. Visites guidées et interventions autour des créations des élèves de 3, 4 et 5ème année de l'École Supérieure des Beaux-Arts d'Angers.

### MUSÉE D'ART ET D'HISTOIRE



27, avenue de l'abreuvoir 49300 **Cholet**

02 72 77 23 22

[www.ville-cholet.fr/musee-art-histoire.php](http://www.ville-cholet.fr/musee-art-histoire.php)

- **"Jeux au Musée d'Art et d'Histoire"** (19:00-00:00)

Tout au long de la soirée sont proposés des jeux insolites en galerie d'Art et en galerie d'Histoire

- Visites guidées **"Le Costume s'invite au Musée ..."** (19:30 ; 22:30)

La guide costumée voyage avec le public à travers les époques, l'histoire de la mode et l'histoire de l'Art.

- Ouverture du Musée d'Art et d'Histoire à l'occasion de la Nuit des Musées (19:00 - 00:00)

Le Musée d'Art et d'Histoire de Cholet participe à la Nuit des Musées et ouvre ses portes de 19h à minuit.

## MUSÉE DU TEXTILE

Vue extérieure du musée du textile © Musées de Cholet



Rue du Docteur Roux 49300 **Cholet**

02 72 77 22 50

[www.museedutextile.com](http://www.museedutextile.com)

- Visite libre (19:00-00:00)

- Visites guidées de l'exposition **"Small Couture : Le style Catimini - depuis 1972"** (19:00 ;22:30)

Explorez 40 ans de mode enfantine à travers l'histoire d'une marque : une plongée dans un univers ludique et vitaminé, aux couleurs de l'enfance.

- **Interventions impromptues du collectif Protocole : cinq jongleurs, un guitariste** : une visite insolite ! (20 :00-22 :00)

## CHÂTEAU-MUSÉE DE SAUMUR

Château 49400 **Saumur**

[www.ville-saumur.fr](http://www.ville-saumur.fr)

- **Inauguration de l'Esplanade Hubert Landais** (18 :30-19 :00)

Hubert Landais (1921-2006) originaire de Saumur a toute sa vie été le génie tutélaire du château et du musée de Saumur. Afin d'honorer sa mémoire, le vaste espace situé à l'Est du château et dominant la ville et la Loire recevra son nom.

Cette dédicace aura lieu lors de la Nuit des Musées. Hubert Landais, alors Président de l'ICOM, avait été à l'initiative en 1977 de la Journée internationale des Musées qui se tient à la même date.

- Visite libre (19 :00-22 :00)

Venez découvrir les expositions permanentes : **1000 ans d'histoire, collection équestre, collection d'arts décoratifs** ; l'exposition temporaire : **Château-Musée-Musée-Château**

## MUSÉE DE LA VIGNE ET DU VIN D'ANJOU



Dans les vignes © MWMA

Place des Vignerons

49750 **Saint-Lambert-du-Lattay**

02 41 78 42 75

[www.mwanjou.com](http://www.mwanjou.com)

- **"Bernard, ni Dieu, ni chaussettes"** (21 :00, places limitées)

Film documentaire et poétique de Pascal Boucher sur Bernard Gainier, vigneron des bords de Loire, conteur des textes de Gaston Couté.

- **Intermèdes poétiques au cœur des collections du musée** (20:00-00:00)

Toute la soirée, les lecteurs d'Eclat de voix et les comédiens de la Troupe du musée vous proposent des intermèdes poétiques au cœur des collections du musée

- **Apéritif déambulatoire** (19:00, 3€/prsonne)

Les lecteurs d'Eclat de Voix et les comédiens de la Troupe du musée vous invite à un apéritif déambulatoire dans le musée sur le thème de la poésie rurale...

## MAYENNE (53)

### MUSÉE DU VIEUX CHÂTEAU - MUSÉE D'ART NAIF

Place de la Trémoille 53000 **Laval**

02 43 53 39 89

[www.laval.fr](http://www.laval.fr)

- **"Le musée mis en lumière"** (20:00-00:00)

Mise en lumière particulière du musée et de ses collections.

### MUSÉE DU CHÂTEAU DE MAYENNE

Place Juhel 53100 **Mayenne**

02 43 00 17 17

[www.museeduchateaudemayenne.fr](http://www.museeduchateaudemayenne.fr)

- **"Les musiques actuelles font vibrer le château !"** (19:00-01:00)

Le château devient pour la nuit une immense scène musicale.

Laissez-vous surprendre dans la crypte ou au détour de la chapelle par des esthétiques musicales différentes et complémentaires. De la chanson théâtralisée à un univers pop rock ou pop folk, venez vibrer, au son des guitares ou de l'accordéon...

### MUSÉE ARCHÉOLOGIQUE

13, Rue de la Libération 53160 **Jublains**

02 43 58 13 20

[www.museedejublains.fr](http://www.museedejublains.fr)

- **Découverte sensorielle et ludique des fruits et légumes** (19:00-23:30)

Jouer, toucher, sentir ou goûter pour découvrir de différentes manières les fruits et les légumes du potager...

- **"Danse des pots"** (20:00)

Alain Gerbault explore ses textes, consacrés aux fruits et aux légumes, avec le corps et utilise des pots, comme partenaires.

- **"A fleur de pots"** (19:00 - 23:00)

Installation plastique et univers sonore par la compagnie Quat'z'yeux. Pour cette soirée très spéciale, la nature prend possession du musée... Sur les traces d'un jardinier distrait et un peu poète, les

visiteurs font des découvertes inhabituelles dans ce lieu : outils du jardinier, pots de fleur mais aussi fruits et légumes du potager.

- **Balade botanique** dans la forteresse (22:30)

Une déambulation nocturne dans la forteresse en compagnie d'un guide du musée offrira aux visiteurs une découverte des plantes sauvages, à la lueur des lanternes.

- **Concert** (21:30)

Alain Gerbault et Fred Bigot vous font découvrir un univers sonore construit à partir de pots frottés, frappés ou caressés et de graines malaxées, pétries et touchées à la pulpe du doigt.

## MUSÉE D'ART ET D'HISTOIRE

Hôtel Fouquet rue Jean Bourré

53200 **Château-Gontier**

02 43 70 42 74

[www.patrimoine.chateaugontier.fr](http://www.patrimoine.chateaugontier.fr)

- **"Deux drôles de guides"**, spectacle tout public par la Cie Quelqu'un (La Roche /Yon) (20:00 et 21:30)

Isabelle Lorian et Jean-Louis Cousseau invitent les visiteurs à une promenade inattendue dans le musée, ponctuée de contes, de poésies, de musiques et de chansons. Comme dans "Alice au Pays des Merveilles", ils vont nous faire passer de l'autre côté du miroir, de l'autre côté des œuvres et les rendent vivantes.

## MUSÉE DE L'ARDOISE

Butte de Longchamp 53800 **Renazé**

02 43 06 40 14

[www.renaze53.com/](http://www.renaze53.com/)

- Musée de l'ardoise et de la géologie (15:00 - 17:30)

D'anciens ardoisiers guident les visiteurs sur le **site de la dernière exploitation de Renazé en activité** : Lonchamp. Ils évoquent la dure vie des ouvriers au siècle dernier, les luttes menées pour l'améliorer. Devant le matériel et les nombreux outils exposés ils expliquent les gestes des mineurs et des fendeurs, ils parlent de l'évolution des techniques.

## SARTHE (72)

### MUSÉE DE LA REINE BÉRENGÈRE

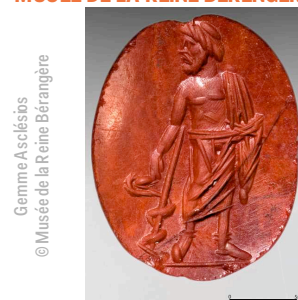

Gemmae Asclésiotes © Musée de la Reine Bérengère

9, rue de la Reine Bérengère

## 72000 Le Mans

www.lemans.fr

- Visite libre des collections en présence de conservateurs (19:00-00:00)

### MUSÉE DE TESSÉ

2, avenue de Paderborn 72000 Le Mans

www.ville-lemans.fr

- Visite libre des collections en présence de conservateurs (19:00-00:00)

### MUSÉE VERT - MUSÉUM D'HISTOIRE NATURELLE DU MANS

@Musées du Mans



204, avenue Jean Jaurès 72100 Le Mans

02 43 47 39 94

www.ville-lemans.fr

- Visite libre des collections en présence de conservateurs (19:00-00:00)

- "Parcours biodiversité" pour les familles (19:00-00:00)

Questionnaire-jeu lié à l'exposition temporaire : "Biodiversité, la fin du sauvage?"

### MUSÉE-BIBLIOTHÈQUE

Place de l'hôtel de Ville 72120 Saint-Calais

02 43 35 63 03

- Spectacle : **Edward and Darling** par les Tombés de la Lune (20:30, à la cour du Centre de Ressources)

Ce duo réunit deux clowns, Sophie Gaillard, une limousine aux épaules solides et à l'esprit inventif, et Jérôme Côme, un petit sarthois méticuleux, et parfois démoniaque.

### MALICORNE ESPACE FAÏENCE

Le Cirque, les céramistes en piste au musée @Malicorne espace faïence



rue Victor Hugo BP 10

72270 Malicorne-sur-Sarthe

02 43 48 07 17

www.espacefaïence.fr

- **Le Cirque alternatif de Joanna Hair** (19:00-22:00)

Il y a beaucoup d'agitation dans les jardins du musée. Que se passe-t-il? Un nouveau cirque s'installe. Découvrez, le Cirque alternatif de Joanna Hair.

- **Le Cirque ...** (19:00 - 22:00)

L'exposition, organisée dans le cadre du festival **Handi-Moi Oui**, présente les

oeuvres collectives de non professionnels pratiquant la céramique.

Exposition Off du Cirque, les céramistes en piste au musée, elle apporte, non sans imagination, un autre regard sur le travail et la création d'une oeuvre céramique.

- **"En chemin ..."** - Béatrice Bruneteau (19:00 - 22:00)

- **Le Cirque**, les céramistes en piste (18:00-19:00, tarif exposition 3 € / tarif musée + exposition : max. 6 €)

Clowns, jongleurs, magiciens, dresseurs et animaux... sont présents au cirque de Malicorne!

- **Démonstrations et Initiations à la céramique** (19:00-22:00, Réservation conseillée au 02 43 48 07 17 ou espacefaïence@wanadoo.fr)

- **A la recherche du clown** (19:00-22:00)

Autour des expositions sur le Cirque, Malicorne espace faïence propose aux plus jeunes un jeu de piste à la recherche du clown.

Téléchargeable sur le site internet, ce document pédagogique permettra de découvrir l'univers du cirque et de la céramique.

## VENDEE (85)

### MUSÉE MUNICIPAL

Rue Jean Jaurès 85000 La Roche-sur-Yon

www.ville-larochesuryon.fr/135-

musée.html

- Visite libre (jusque 21:00)

Le musée de La Roche-sur-Yon a été créé dans la seconde moitié du XIXème siècle, quelques années seulement après la fondation de la ville par Napoléon Ier. Ses trois domaines de prédilection sont la peinture, les arts graphiques depuis le XIXème siècle et la photographie contemporaine.

### MUSÉE DE L'ABBAYE SAINTE-CROIX



rue de Verdun 85100 Les Sables-d'Olonne

02 51 32 01 16

www.lemasc.fr

- Visites Flash (19:00-23:00)

- **Louise Hervé & Chloé Maillet : Le passeur** (19:00-23:00)

### HISTORIAL DE LA VENDÉE

Allée Paul Bazin

## 85170 Les Lucs-sur-Boulogne

02 51 47 61 61

www.historial.vendee.fr

- **Nuit des musées magique à l'Historial** (20:00-01:00)

L'Historial propose à ses visiteurs des animations et des spectacles autour d'une thématique grand public. En 2013, la magie est à l'honneur. Exposition d'objets liés à la magie, **spectacles de magie** dans le grand hall du musée et **tours de magie** surprenants et époustouffants seront proposés gratuitement de 20h à 1h aux visiteurs noctambules. Aux environs de 23h/23h30, un **feu d'artifice magique** viendra illuminer cette soirée exceptionnelle et festive.

- Visite libre de l'Historial pendant la nuit des musées et animations tous publics (20:00-01:00)

### MUSÉE VENDEEN DE FONTENAY LE COMTE

3, place du 137e R.I.

85200 Fontenay-le-Comte

02 51 53 40 04

www.ville-fontenaylecomte.fr

- **Interventions musicales** de l'Ecole municipale de Musique et de Danse (19:00-23:00)

- **Les gravures s'exposent...** (19:00-23:00)

Présentation au public des gravures réalisées lors du stage gravure proposé en partenariat avec la Société vendéenne des arts.

- **Projection d'un film** (19:00-23:00)

Projection en ouverture de la soirée du court métrage réalisé par les enfants participants aux ateliers du mercredi, en partenariat avec l'association Kinozoom, sur la ville et les collections du musée.

### CENTRE MINIER

La cour 85240 Faymoreau

02 51 00 48 48

www.centre-minier-vendee.com

- **Exposition Poissons fossiles** (20:00-01:00)

Entre objets d'étude et oeuvres d'art, les poissons fossiles nous enseignent la grande aventure de la faune marine à travers les temps géologiques.

- **Visite libre ludique** (20:00-01:00)

Visite libre, à la lampe frontale, costumée en mineur pour les 3/12 ans.

Salle des pendus, lampisterie, "descente" dans la mine reconstituée : un parcours animé pour explorer le travail des hommes du fond. Exposition pour tout savoir sur l'énergie "charbon" et la vie des mineurs de la région.

- **Village minier et vitraux de Carmelo Zagari** (21:30 ; 23:00)

Une promenade guidée dans les corons, à la découverte du village minier,



aujourd'hui labellisé Petite Cité de Caractère, et des vitraux de Carmelo Zagari, exceptionnellement mis en lumière, à la Chapelle des Mineurs.

**- Spectacle de magie (20:00-01:00)**

Animé par Bertrand le Magicien, tout au long de la soirée, au musée.

**MUSÉE LA BOURRINE DU BOIS JUQUAUD**

4, chemin du Bois Juquaud

85270 [Saint-Hilaire-de-Riez](#)

02 51 49 27 37

[www.sainthilairederiez.fr](http://www.sainthilairederiez.fr)

- Randonnée "A la découvertes des marais et du cordon dunaire des Mattes" (17:00)

Organisée par le Comité des Usagers de la Bourrine.

- Visite libre (20:00 - 22:00)

- **Spectacle de contes (20:30)**

**MUSÉE ORNITHOLOGIQUE CHARLES PAYRAUDEAU**

Faucon éméritillon et  
hobereau  
© J. Auvinet



Mairie 4, rue des Noyers

85310 [La Chaize-le-Vicomte](#)

[www.lachaizelevicomte.fr](http://www.lachaizelevicomte.fr)

- Visite guidée du musée (19 :00-01 :00, départ toutes les heures)

**MUSÉE DU CHÂTEAU**

Place d'Armes 85330 [Noirmoutier-en-l'île](#)

02 51 39 10 42

[http://www.ville-](http://www.ville-noirmoutier.fr/index.php?id_page=67&id_s)

[noirmoutier.fr/index.php?id\\_page=67&id\\_s](http://www.ville-noirmoutier.fr/index.php?id_page=67&id_s)

ite=1  
- **Visitez le château en compagnie du Bernic Jazz Band (14:00-20:00)**

Déambulation d'un ensemble de six musiciens de jazz fidèles à la tradition de la Nouvelle Orléans.

**ECOMUSEE DU MARAIS VENDEEN - LE DAVIAUD**

Ecomusée du Marais  
vendéen Le Daviaud  
© OMDM - La Barre-de-  
Monts



Le Daviaud 85550 [La Barre-de-Monts](#)

02 51 93 84 84

[www.ecomusee-ledaviaud.fr](http://www.ecomusee-ledaviaud.fr)

- **Musiques et danses maraîchines (20:00-23:00)**

Regardez, et si vous le souhaitez, initiez-vous aux danses maraîchines.

- Visite découverte (20:00- 23:00)

**- Veillée à la bourrine (20:00-22:00)**

Retrouvez la tradition des veillées, le temps d'un conte, dans la bourrine de l'Ecomusée.

# PICARDIE

## AISNE (02)

### MUSÉE D'ART ET D'ARCHÉOLOGIE

32, rue Georges-Ermant 02000 **Laon**

03 23 22 87 00

[www.ville-laon.fr](http://www.ville-laon.fr)

- **Contes inspirés des collections du musée** (20:00-23:00, informations sur place ou au 03 23 22 87 00)

Frida Morrone conteuse à la voix suave et aux accents d'Italie, accompagnée d'une violoncelliste nous invite à un voyage mythique inspiré des œuvres de la collection du musée.

### MUSÉE DES PAPILLONS

Sphinx Eumopha  
labruscae Linnaeus  
Amérique du Sud  
© Musée des papillons  
Ville de Saint-Quentin

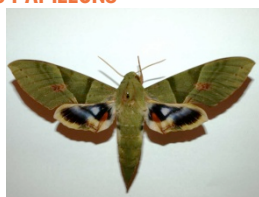

Espace Saint-Jacques 14, rue de la Sellerie

02100 **Saint-Quentin**

03 23 06 93 93

[www.saint-quentin.fr](http://www.saint-quentin.fr)

- **Immersion chez les insectes** (19:30 - 01:00)

Dès l'entrée de la Galerie Saint-Jacques, vous serez transportés dans l'univers des insectes et des papillons. Plongez dans un monde souvent méconnu et redécouvrez le monde avec des yeux d'insectes ! Des surprises vous attendent...

### MUSÉE DE LA THIERACHE

Place du Général de Gaulle 02140

**Vervins**

03 23 98 94 51

[www.museedelathierache.jimdo.com](http://www.museedelathierache.jimdo.com)

- **Vervins au XVI<sup>e</sup> siècle** (17:00-00:00)

La reconstruction de la ville après l'incendie de 1552.

Conférence à 17h : "La reconstruction de la ville au 16<sup>e</sup> siècle" par Alain Brunet et Vincent Pécheux.

Exposition de photos anciennes et récentes, de cartes postales représentant les différents bâtiments.

Sortie pédestre de 18h à 20h pour découvrir in situ ces différents bâtiments et leur histoire.

## MUSÉE DE SOISSONS

Nuit des Musées à Soissons  
© Musée de Soissons



Musée Saint-Léger 2 rue de la Congrégation 02200 **Soissons**

Arsenal : rue Saint Jean 02200 Soissons  
03 23 93 30 50

[www.musee-soissons.org](http://www.musee-soissons.org)

- **Circuits des "cruches"** (19:00-21:00)

- **Ouverture du Centre de Conservation et d'Etudes Archéologiques** (18:00-21:00)

- **La Cruchification** par la Compagnie Oupa (21:00)

- Autour des collections (19:00-21:00)

- Exposition "Au pied du mur II" (18:00-20:00)

OEuvres du Fonds Régional d'Art Contemporain de Picardie

### MUSÉE DE CHAUNY

28, rue de la paix 02300 **Chauny**

[www.ville-chauny.fr](http://www.ville-chauny.fr)

- **Visite libre des collections** (20:00 - 00:00)

Le Musée abrite des vestiges de l'histoire locale de la préhistoire à nos jours, notamment des faïences de Sinceny et des deux guerres mondiales.

### MUSÉE JEAN DE LA FONTAINE

Départ pour le bal  
costumé de Gabriel  
Revel  
© Musée Jean de la  
Fontaine



12, rue Jean de la Fontaine

02400 **Château-Thierry**

[www.musee-jean-de-la-fontaine.fr](http://www.musee-jean-de-la-fontaine.fr)

- **Le ballet de la Nuit chez La Fontaine** (19:00 - 23:00)

23 février 1653 : "le Ballet de la Nuit", ballet royal est représenté au Louvre. La reine- mère, le cardinal Mazarin, la cour ébahie découvrent un nouvel astre : le jeune roi Louis XIV qui va désormais devenir le « Roi-Soleil ».

Une exposition permettra aux visiteurs du musée de mieux connaître les costumes et les danseurs de ce merveilleux " Ballet de la Nuit", venez danser avec le Roi !

- **Variations autour de La Fontaine : Côté Cour, Côté Danse** (20:15 - 23:15)

Le culte de la beauté, un ton badin et brillant, Inspiration légère, élégance et esprit.

Le siècle de La Fontaine est celui du roi soleil, qui aimait la musique et la danse. Une succession de divertissements, entre danse et musique, commencés à la cour et poursuivis au jardin, vont illustrer cette époque grâce à la danse classique née sous le règne de Louis XIV.

### MUSÉE ALEXANDRE DUMAS

24, rue Demoustier 02600 **Villers-Cotterêts**

03 23 96 23 30

[www.mairie-villerscotterets.fr](http://www.mairie-villerscotterets.fr)

- **Pierre et son Oie, un conte d'Alexandre Dumas** (18:00-00:00)

Lecture du conte Pierre et son oie  
Exposition des illustrations originales de l'artiste Dom pour l'édition illustrée de Pierre et son oie publiée chez Raminagrobis

### MUSEE DE LA RESISTANCE ET DE LA DEPORTATION DE PICARDIE

La nuit des auteurs interprètes  
© Caves à musique de Ternier



5 Place Carnegie 02700 **Ternier**

03 23 57 93 77

[www.resistance-deportation-picardie.com](http://www.resistance-deportation-picardie.com)

- **Visite libre** (10:00-00:00)

- **Visite guidée** (20:00 et 23:00)

- **La nuit des compositeurs interprètes** (21:00)

Concert de l'atelier d'écriture des Caves à Musique de Ternier

## OISE (60)

### MUSÉE DÉPARTEMENTAL DE L'OISE

Musée départemental de  
l'Oise  
© Conseil Général de l'Oise



Ancien Palais Episcopal BP 941

60024 **Beauvais**

03 44 10 40 50

[www.oise.fr](http://www.oise.fr)

- Regards croisés sur les collections du Musée départemental de l'Oise: une exposition de l'artiste Karen Knorr (20:00 - 00:00)

L'exposition sera conçue en correspondance avec un réaccrochage thématique des collections permanentes du musée sur le thème de l'animal. La série de photographies que l'artiste a réalisée dans la Villa Savoye de Le Corbusier à Poissy constituera le cœur de l'exposition, complétée par quelques pièces d'autres séries.

- Visite libre de l'exposition **Le Bestiaire** (20:00 - 00:00)

- Visite libre du fonds permanent des collections du Musée départemental de l'Oise (20:00 - 00:00)

- **Concert "Le carnaval des animaux"** d'après l'oeuvre de Saint-Saëns (21:00 - 23:30)

Arrangements sur un ou deux thèmes pour un quintet à cordes

### MUSÉE GALLÉ-JUILLET

Place François Mitterrand 60100 **Creil**  
www.mairie-creil.fr

- **La maison ensorcelée : visite-spectacle** (20:30-23:00)

Fondée sur l'emplacement du château fort de Creil, la maison Gallé-Juillet a conservé tout le charme et l'ambiance d'une maison bourgeoise du XIXe siècle.

Lors d'un bal costumé organisé par Berthe et Auguste Gallé sur le thème des contes merveilleux, une sorcière s'immisce parmi les invités et leur jette un maléfice.

### PALAIS IMPERIAL DE COMPIÈGNE

Musées et domaine nationaux Place du Général de Gaulle  
60200 **Compiègne**

www.musee-chateau-compiegne.fr

- **Visite libre - La tête dans les étoiles** (19:30 - 00:00)

Le palais de Compiègne vous invite à faire la lumière sur l'histoire des sciences, le temps d'une soirée! En visite libre des appartements, découvrez l'histoire de l'éclairage, la poésie de l'astronomie, la magie des premières techniques photographiques, ou encore la naissance des colorants... Présentations exceptionnelles d'objets scientifiques historiques ou encore démonstrations et initiations variées émailleront votre parcours, avant un arrêt gourmand au salon de thé !

### MUSÉE ANTOINE VIVENEL

Cible  
© Musée de l'archerie  
et du Valois C. Schryve



Hôtel de Songeons

2, rue d'Austerlitz 60200 **Compiègne**

03 44 20 26 04

www.musee-vivenel.fr

- Visite libre (19:00 - 00:00)

- Visite commentée **"C'est le bouquet !"** (20:00-21:00)

Organisée à l'occasion de la manifestation du bouquet provincial donnée à Compiègne le dimanche 12 mai 2013, cette exposition revient sur les origines et les symboles de cette grande fête de l'archerie, ainsi que sur la vie des compagnies d'arc traditionnelles.

### MUSÉE DE LA FIGURINE HISTORIQUE

© Musée de la Figurine historique-Compiègne.  
Photo Benoît Roland



Annexe de la Mairie

28, place de l'Hôtel de Ville

60200 **Compiègne**

03 44 40 72 55

www.musee-figurine.fr

- Visite libre (19:00 - 00:00)

- Visite commentée des collections (21:00 - 22:00)

Visite commentée du musée à travers la grande variété de figurines réunies en scènes vivantes et incarnant les épisodes obscurs ou fameux de l'Histoire.

### MUSÉE RAYMOND PILLON

Salle du Patrimoine/Hôtel de Ville

60240 **Chaumont-en-Vexin**

03 44 49 58 04

www.meseraymondpillon.overblog.com

- **Evolution de la vie de l'origine de la terre à l'histoire** (21:00-22:00)

Conférence sur les dinosaures et la fossilisation (public non spécialisé)

### MUSÉE D'ART ET D'ARCHEOLOGIE

Le musée d'Art et  
d'Archéologie de Senlis  
© Musées de Senlis



Place Notre-Dame 60300 **Senlis**

03 44 24 86 72

www.musees-senlis.fr

- **Quand les lumières s'éteignent** (21:00 - 23:00, Réservation conseillée au 03 44 32 24 72)

Le musée vous invite à mettre vos sens en éveil : parcourez les salles du musée à la lueur de lampes torches et découvrez les collections autrement.

- **Atelier dessin croque-apéro** (18:00 - 21:00)

Devenez l'artiste de la soirée autour d'un apéritif festif !

- **Les parfums de Séraphine** (18:00 - 23:00)

Plongez dans un univers de senteurs devant les toiles de Séraphine Louis dite Séraphine de Senlis.

### MUSÉE DE LA VÉNERIE

Le musée de la Vénérerie  
© Musées de Senlis



Parc du Château Royal Place du Parvis

Notre-Dame 60300 **Senlis**

03 44 26 15 50

www.musees-senlis.fr

- **Permis de toucher** (20:30 - 23:00)

Le musée vous invite à mettre vos sens en éveil : toucher des œuvres rares (c'est permis le temps d'une nuit !).

- **Quand les lumières s'éteignent** (18:00 - 20:30)

Le musée vous invite à mettre vos sens en éveil : Parcourez la salle Desportes à la lueur de lampes torches et voyez les collections autrement.

- **Le chant des trompes** (18:00-23:00)

Le musée vous invite à mettre vos sens en éveil : veillez dans le parc du château royal et dans le musée au son des trompes de chasse.

## MUSEE DU NOYONNAIS

Musée du Noyonnais  
© Musées de Noyon



7 rue de l'Évêché 60400 **Noyon**  
[www.ville-noyon.fr/-Les-musees-.html](http://www.ville-noyon.fr/-Les-musees-.html)  
 - **Déambulation patrimoniale, jonglez avec les musées !** (20 :30-22 :00)  
 - suivie de micro-visites de 20 min, "Regards sur un objet" présentés par des guides-conférenciers (22 :00-00 :00)

## MUSÉE JEAN CALVIN

Musée Jean Calvin  
© Musées de Noyon



6, place Aristide Briand 60400 **Noyon**  
[www.ville-noyon.fr](http://www.ville-noyon.fr)  
 - **Déambulation patrimoniale, jonglez avec les musées !** (20 :30-22 :00)  
 - suivie de micro-visites de 20 min, "Regards sur un objet" présentés par des guides-conférenciers (22 :00-00 :00)

## MUSÉE DE L'ARCHERIE ET DU VALOIS

Musée de l'archerie et du Valois  
Vabis



Rue Gustave Chopinet  
 60800 **Crépy-en-Valois**  
 03 44 59 21 97  
[www.musee-archerie-valois.fr](http://www.musee-archerie-valois.fr)  
 - **Chorale Why not Gospel?** (19:00 - 00:00)  
 Inspiré des grandes chorales « Mass Choir » des Etats-Unis, le chœur, accompagné d'un piano, fera vibrer les salles d'art sacré du musée en donnant quatre représentations de 19h jusqu'à minuit.  
 - **Tir à l'arc à la lueur des flambeaux** (19:00 - 00:00)  
 Possibilité pour petits et grands de s'initier à la pratique de ce sport à la lueur des torches qui illumineront exceptionnellement les jardins du musée au cours de cette soirée.  
 - Visite libre des collections (19:00 - 00:00)

À l'étage supérieur, une très belle collection de sculptures religieuses des églises de la région permet d'apprécier la richesse patrimoniale du Valois.

## SOMME (80)

## MUSÉE DE PICARDIE

Resolotte Bay Nuit des musées 2011  
© Aïse Sdoli



48, rue de la République 80000 **Amiens**

[www.amiens.fr/musees](http://www.amiens.fr/musees)  
 - Visite libre (19:00-01:00)  
 - **Quizz dans les collections, en partenariat avec la maison Jules Verne** (19:00-21:00)  
 - **Secret de restauration** du tableau monumental de Jules Lefebvre, "Lady Godiva", par une restauratrice (21:00)  
 - **Prestation artistique** du Conservatoire (22:00 ; 23:00)

## MUSÉE BOUCHER-DE-PERTHES

24, rue Gontier-Patin 80100 **Abbeville**  
[www.ville-abbeville.fr](http://www.ville-abbeville.fr)  
 - **Même pas peur, mystère et énigme au Musée** (19:00 - 00:00)

Venez parcourir les salles du Musée en suivant un parcours d'énigmes et de mystères à élucider en famille ou entre amis.

Des œuvres inattendues et pour la première fois exposées seront disséminées dans le Musée afin que chacun d'entre vous puisse découvrir les salles différemment, livret à la main, en espérant résoudre les devinettes, charades, rébus et autres mots-croisés dans des cartels étonnamment mystérieux !

Les visiteurs portant costumes, masques et déguisements en lien avec la thématique de la soirée seront immortalisés par des photos devant et dans le Musée !

Les Ambiani seront présents afin d'animer le musée. Des ateliers pour les plus jeunes auront lieu toute la soirée gratuitement.

## HISTORIAL DE LA GRANDE GUERRE

Château de Péronne Place Audinot BP 20063 - 80200 **Péronne**  
 03 22 83 14 18  
[www.historial.org](http://www.historial.org)

- Visite libre du musée et de l'exposition temporaire (18:00-23:30)

En salle d'exposition temporaire : "Si loin de chez eux. L'histoire de six australiens sur le front de l'ouest" et "Tomb"

installation de Kinglsey Baird, un artiste néo-zélandais.

- **Courts métrages « Cinéma et Grande Guerre »** (21:30-23:00, Durée : 1h25)

Sélection originale de sept courts métrages dont cinq films d'animation. Sept réalisateurs, aux talents confirmés, se plongent dans l'univers de la Grande Guerre, en s'inspirant de faits réels, d'écrits, d'images.

- Visite-conférence par deux historiens du Centre international de recherche (19:00-20:00)

Dans la première salle du musée "avant-guerre". Par Nicolas Beaupré, Université de Clermont-Ferrand et Philippe Nivet, Université d'Amiens.

## MUSÉE LOMBART

7, rue du musée 80600 **Doullens**

[www.mairie-doullens.fr](http://www.mairie-doullens.fr)

- **Animations en Picard** (18:00 - 23:00)

Cette année à l'occasion des 400 ans du Beffroi de Doullens, la thématique de la nuit des musées au musée Lombart s'articulera autour du picard avec des saynètes jouées et une interaction avec le public dans notre patois samarien. Sans oublier les rendez-vous annuels avec prestations de chorales locales, de l'école intercommunale de musique et de l'atelier lecture de la bibliothèque de Doullens.



# POITOU-CHARENTES

## CHARENTE (16)

### CITÉ INTERNATIONALE DE LA BANDE DESSINÉE ET DE L'IMAGE - MUSÉE DE LA BANDE DESSINÉE

121 rue de Bordeaux 16000 [Angoulême](#)

05 45 38 65 65

[www.citebd.org](http://www.citebd.org)

#### - La nuit de l'OuBaPo (18:30-23:00)

Au musée de la bande dessinée (Angoulême) de la Cité internationale de la bande dessinée et de l'image

A l'occasion de la résidence de l'auteur Matt Madden, correspondant américain de l'Ouvroir de Bande dessinée Potentielle, le musée de la bande dessinée propose un ensemble d'événements placé sous le signe de la bande dessinée sous contrainte.

A travers une mise en valeur de travaux des principaux oubapiens, le public sera invité à découvrir les planches de François Ayroles, Etienne Lécroart, Matt Madden, Lewis Trondheim... en compagnie de Matt Madden, de représentants de l'OuBaPo et de Jean-Pierre Mercier, conseiller scientifique de la Cité.

Tout au long de la soirée, volontairement très ludique, le public expérimentera la création sous contrainte à travers une sélection de jeux : réalisations de courtes bandes dessinées avec les dés Coquetèle ou de récits longs avec le Domipo, et d'une série de jeux conçus pour cette soirée par Matt Madden.

Enfin, la nuit des musées s'achèvera par une partie géante de Scroubabbble, jeu de société créé par l'OuBaPo et inspiré du Scrabble.

#### - La planche du mois (18:30-23:00)

Chaque mois, le musée de la bande dessinée expose et présente au public une planche mise à l'honneur. En mai 2013, la planche sera tirée de l'oeuvre de Matt Madden, auteur américain, membre de l'Ouvroir de bandes dessinées potentielles qui, au cours de la Nuit des musées, commentera cette planche et répondra aux questions du public.

#### - L'école d'arts plastiques à l'assaut du musée (18:30-23:00)

À découvrir au musée de la bande dessinée à l'occasion de la Nuit des musées 2013, une installation plastique proposée par les étudiants de l'École d'arts plastiques du Grand Angoulême.

### MUSÉE DU PAPIER

134, rue de Bordeaux 16000 [Angoulême](#)

[www.angouleme.fr/museep](http://www.angouleme.fr/museep)

#### - Espace enfant et famille (20:00 - 00:00)

A découvrir au sein de l'exposition Mode et Papier, l'espace enfant et profitez en famille d'un lieu récréatif et éducatif ! A votre disposition, jeu de piste et éléments scénographiques à manipuler pour appréhender le papier à travers la mode. Petits ateliers créatifs autour de la maroquinerie. À ne pas manquer !

#### - Hybrides (21:30)

La Compagnie Les Fous de Chaillot s'invite au Musée du Papier avec leur nouveau spectacle : Hybrides. Une histoire ordinaire et surréaliste...

Cette pièce Hybrides se raconte en théâtre et en musique. La diversité des écritures contemporaines (théâtre, littérature, poésie, slam...), comme source d'inspiration donne vie à un personnage féminin haut en couleurs ! En racontant des brides, des flashes d'une vie réelle, d'installations d'atmosphères décalées, qui font rire, sourire, frissonner, s'interroger...

Un spectacle drôle et original ou la Femme et au centre du récit.

### MUSÉE D'ART ET D'HISTOIRE

48, boulevard Denfert-Rochereau

16100 [Cognac](#)

[www.musees-cognac.fr](http://www.musees-cognac.fr)

- Présentation du nouveau dépôt du Fonds régional d'art contemporain (21:00 - 23:30)

Chaque année le dépôt du Fonds régional d'art contemporain se renouvelle. Présentation des nouvelles collections autour du thème de la musique.

## CHARENTE-MARITIME (17)

### MUSÉE DES BEAUX-ARTS DE LA ROCHELLE

28, rue Gargoulleau 17000 [La Rochelle](#)

05 46 41 64 65

[www.alienor.org/musees/index.php?fre/La-liste-des-villes/La-Rochelle/Musee-des-Beaux-Arts](http://www.alienor.org/musees/index.php?fre/La-liste-des-villes/La-Rochelle/Musee-des-Beaux-Arts)

#### - Envolées musicales aux musées ! (19:30 - 00:00)

Pour cette 9e édition de La Nuit des musées, les musées d'Art et d'Histoire de La Rochelle proposent un voyage musical au cœur des collections. Musiques du monde, classique et contemporaine s'invitent dans les salles et dialoguent avec les œuvres pour offrir à chacun une rencontre insolite mêlant découverte artistique et échange culturel.

En parallèle, les élèves du Lycée Dautet nous livreront tous les secrets de leurs œuvres préférées !

### MUSÉE DU NOUVEAU MONDE

10, rue Fleuriau 17000 [La Rochelle](#)

05 46 41 46 50

[www.alienor.org/musees/index.php?fre/La-liste-des-villes/La-Rochelle/Musee-du-Nouveau-Monde](http://www.alienor.org/musees/index.php?fre/La-liste-des-villes/La-Rochelle/Musee-du-Nouveau-Monde)

#### - Envolées musicales aux musées ! (19:30 - 00:00)

Pour cette 9e édition de La Nuit des musées, les musées d'Art et d'Histoire de La Rochelle proposent un voyage musical au cœur des collections. Musiques du monde, classique et contemporaine s'invitent dans les salles et dialoguent avec les œuvres pour offrir à chacun une rencontre insolite mêlant découverte artistique et échange culturel.

En parallèle, les élèves du Lycée Dautet nous livreront tous les secrets de leurs œuvres préférées !

### MAISON DE LA BAIE DU MARAIS POITEVIN



Parvis de l'église 17137 [Esnandes](#)

05 46 01 34 64

[www.esnandes.fr](http://www.esnandes.fr)

#### - "Tempête Xynthia" (19:00 - 23:00)

A travers 5 grands panneaux explicatifs, l'exposition revient sur la tempête qui a touché le littoral en février 2010. (Prêtée par le Pôle Nature du Marais poitevin, réalisée par le Conseil Général de Charente-Maritime)

### MUSÉE DUPUY-MESTREAU

4, rue Monconseil 17100 [Saintes](#)

05 46 93 36 71

[www.ville-saintes.fr](http://www.ville-saintes.fr)

#### - Animation musicale (13:30 - 00:00)

### MUSÉE ARCHÉOLOGIQUE

Esplanade André Malraux

17100 [Saintes](#)

05 46 74 20 97

[www.ville-saintes.fr](http://www.ville-saintes.fr)

#### - Vernissage de l'exposition Stonehenge (15:00 - 17:00)

Présentation de l'exposition « Stonehenge », suivie d'une intervention théâtrale décalée et iconoclaste de la Cie Coyote Minute.

Dans le cadre du jumelage entre Saintes et Salisbury, des collections patrimoniales prestigieuses des deux villes vont traverser la Manche. Les musées de Saintes vont recevoir un ensemble d'objets provenant du site mégalithique de Stonehenge, proche de Salisbury.

- **Stonehenge, réalité et fictions** (20:30 - 23:00)

Visite guidée par Séverine BOMPAYS de l'exposition temporaire « Stonehenge » suivie d'une intervention théâtrale décalée et iconoclaste de la Cie Coyote Minute.

### MUSÉE D'ART ET D'HISTOIRE

Hôtel Hèbre de Saint-Clément

63, avenue Charles de Gaulle - BP 60030

17301 **Rochefort**

05 46 82 91 60

[www.ville-rochefort.fr](http://www.ville-rochefort.fr)

- **Exposition photographique** (20:00 - 00:00)

Petit clin d'œil à Pierre Loti dont la célèbre maison est fermée pour restauration, avec une exposition photographique en accès libre exceptionnellement et la distribution de moustaches gratuites... pour devenir un peu l'espace d'une nuit, Pierre Loti...

- **Nuit des musées en musique** (20:00 - 00:00)

A l'occasion de la nuit des musées, le musée d'art et d'histoire propose aux visiteurs de découvrir ou redécouvrir le musée en musique...

### LE MUSÉE DE L'ÎLE D'OLÉRON

9, place Gambetta

17310 **Saint-Pierre-d'Oléron**

05 46 75 05 16

[www.oleron-nature-culture.com](http://www.oleron-nature-culture.com)

- **Rencontre avec l'artiste japonais Kôichi Kurita - expositions "Île à île, terre à terre" et "Composterre"** (19:00 - 00:00)

La Nuit des Musées sera également l'occasion de rencontrer l'artiste japonais Kôichi Kurita et de découvrir, deux jours avant son démontage, l'exposition temporaire « Île à île, terre à terre ». Invité en résidence sur l'île d'Oléron de septembre à octobre 2012, l'artiste a continué son travail de prédilection, la collecte de terre. Il nous propose trois œuvres qui donnent à voir la grande diversité chromatique des terres et qui réactivent de façon symbolique les liens qui existent entre le Japon et l'île d'Oléron. De 21h à 23h, Kôichi Kurita accompagnera les visiteurs dans la découverte de son travail artistique.

Kôichi Kurita créera l'exposition « Composterre » spécialement pour la soirée. Tous les jours depuis plusieurs dizaines d'années, l'artiste ramasse une pincée de terre qu'il envoie par courrier, appliquée au dos d'une carte postale. « Composterre » symbolise le lien avec le musée, entretenu par l'artiste depuis le Japon, durant la durée de l'exposition.

- **Atelier jeune public** (19:30 - 23:00)

La Nuit des Musées est aussi celle des plus jeunes ! Le service des publics animera un atelier pédagogique pour le jeune public en continu de 19h30 à 23h, durant lequel les enfants pourront expérimenter la teinture végétale.

- **Concert de jazz - Renaud H** (20:30 - 23:00)

Au cœur de la soirée, le saxophoniste Renaud H teintera l'atmosphère du musée au son de standards de jazz, alternant ballades et aïrs swing.

- **Visite libre du musée** (19:00 - 00:00)

De 19h à minuit, le public pourra gratuitement et en toute liberté découvrir les collections permanentes du musée sur l'histoire de l'île d'Oléron, ses modes de vie et ses activités traditionnelles, éclairées de façon originale durant cette soirée.

### MUSEE DE SAINT-JEAN D'ANGELY

9 rue Régnaud

17400 **Saint-Jean-d'Angély**

05 46 25 09 72

[www.angely.net](http://www.angely.net)

- **De la Saintonge à la "New Orleans": un "souffle" de liberté** (19:00-00:00)

À l'occasion de la 9ème édition de la Nuit européenne des musées, le musée de Saint-Jean d'Angély propose à ces visiteurs noctambules de découvrir de façon insolite et en musique le portrait en trois actes de Noël Santon, artiste saintongeaise libre, à qui il consacre une exposition. Une immersion au cœur d'une époque artistique placée sous le signe de la liberté à découvrir au son des instruments à vent du jazz "New Orleans" !

### MUSÉE ERNEST COGNACQ

Hôtel de Clerjotte

13, avenue Victor Bouthillier

17410 **Saint-Martin-de-Ré**

05 46 09 21 22

[www.saint-martin-de-re.fr](http://www.saint-martin-de-re.fr)

- **Visite du musée et des jardins** (18:00 - 00:00)

- **Grain de sel** (19:00 ; 21:00 et 22:30)

Déambulation théâtrale saupoudrée d'un grain de contes, de danse et de folie, par Justine Devin et Jérôme Berthelot.

- **Enquête au musée** (18:00 - 00:00)

Les Enfants doivent retrouver des détails et objets dans le musée à l'aide de loupe comme de véritables détectives.

- **Visite historique de l'hôtel de Clerjotte** (18:15 et 20:00)

Visite commentée de l'histoire et de l'architecture des bâtiments du musée

### MUSÉE RÉGIONAL DE FOURAS

BP 75 Fort Vauban Place de la légion d'Honneur 17450 **Fouras**

05 46 84 15 23

[www.musee.fouras.assoc.pagespro-orange.fr](http://www.musee.fouras.assoc.pagespro-orange.fr)

- **Visite libre de l'exposition permanente** (20:00-00:00)

Cette année, Pierre Loti sera mis à l'honneur dans tous le pays Rochefortais avec des lectures, des présentations d'objets inédits dans le parcours permanent. Le fil rouge est assuré, entre des différents musées du pays Rochefortais par le symbole le plus éloquent du cher grand homme : sa moustache. Fausses ou vraies, elles seront à l'honneur : n'oubliez pas, comme les équipes d'accueil, de venir avec votre moustache pour une nuit inoubliable.

## DEUX-SEVRES (79)

### MUSÉE HENRI BARRÉ

Le musée Henri Barré de nuit  
© Musée Henri Barré - Ville de Thouars

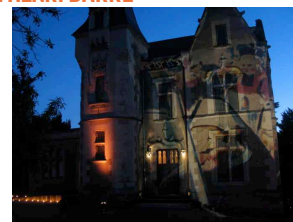

7, Rue Marie de la Tour d'Auvergne

79100 **Thouars**

05 49 66 36 97

[www.thouars.fr/vah/](http://www.thouars.fr/vah/)

- **Les Picturophonistes: Improvisations de peinture** (15:00 ; 17:00, Spectacle limité à 50 places, réservation conseillée au 0549682284 ou 0549663697, ou [musee.accueil@ville-thouars.fr](mailto:musee.accueil@ville-thouars.fr))

Le collectif Gonzo présente les Picturophonistes, voyage musical et pictural dans le domaine de l'art.

- **Les Picturophonistes: les Carnets de Fernand** (20:00 et 21:45, Spectacle limité à 50 places, réservation conseillée au 0549682284 ou 0549663697, ou [musee.accueil@ville-thouars.fr](mailto:musee.accueil@ville-thouars.fr))

Avec un concert animé et des projections de toiles peintes, les Carnets de Fernand illustrent l'imaginaire poétique de Fernand Emis, gardien de musée.

### MUSEE MUNICIPAL

1, Rue de la Vau Saint-Jacques

79200 **Parthenay**

05 49 94 90 27

[www.cc-parthenay.fr](http://www.cc-parthenay.fr)

- **De la BD, de l'eau et des monstres**  
(19:00-00:00, réservation obligatoire au 05 49 94 90 27 ou 05 49 94 92 57 ou [sce-publics-musee@cc-parthenay.fr](mailto:sce-publics-musee@cc-parthenay.fr))  
Cette soirée sera consacrée aux artistes en résidence Olivier Supiot et Tony Emeriau en lien avec l'exposition BD-Museum : une rencontre-échange, un "concert monstrueux" mêlant la musique et les illustrations des deux dessinateurs, avec la participation des élèves de l'Ecole communautaire de musique, des visites guidées des collections du musée sur le thème de l'eau.

### MUSÉE MUNICIPAL DE BRESSUIRE

Place de l'hôtel de ville

79300 Bressuire

05 49 74 32 24

[www.ville-bressuire.fr/musee](http://www.ville-bressuire.fr/musee)

- **Champ d'Honneur** (15:00 - 00:00)

Dans le prolongement de l'exposition 2012 consacrée aux usages du bois dans le bocage bressuirais, le musée de Bressuire propose de découvrir, uniquement pendant la Nuit des musées, les sculptures, peintures et photographies de Serge Crampon créées suite à la découverte d'un verger, qui n'est plus qu'un champ d'honneur... L'artiste propose également une performance accompagnée du danseur Serbe Bourgeois, de la compagnie NGC25. Les enfants pourront découvrir les arbres et le bois d'une manière décalée dans plusieurs ateliers.

- **Ateliers du "Champ d'Honneur"** (15:00 - 18:30 et 19:45-21:00)

- les arbres se relèvent : avec quelques vis et planches, petits et grands créent des arbres nouveaux et les font se dresser vers le ciel

- empreintes : à l'aide de papiers et crayons les enfants prennent les empreintes des troncs et créent des motifs

- pourquoi c'est tordu ? Atelier d'observation sur les végétaux

- **Champ d'Honneur** (21:00)

Le plasticien Serge Crampon et le danseur Stéphane Bourgeois de la compagnie NGC25, proposent un spectacle performance associant danse et peinture: un verger avait 30 ans, il avait connu les fleurs, les feuilles, les fruits et aujourd'hui il n'est plus que bois mort encore vert. Branches et souches mêlées jonchent le sol blessé. Il n'est plus qu'un champ de bataille, un champ de ruines, un champ d'honneur aussi.

### MUSÉE DES TUMULUS

La Chapelle 79800 Bougon

[www.deux-sevres.com/musee-bougon](http://www.deux-sevres.com/musee-bougon)

- **Visite Forum de l'exposition "il était une fois près de chez vous"** (20:30)

En avant-première, découvrez l'exposition 2013 en présence de chercheurs ayant participé aux fouilles.

Les réserves des musées recèlent les plus belles découvertes !

Vingt années d'existence, ce sont vingt années d'acquisition, d'étude, de conservation d'objets archéologiques issus du sous-sol départemental, parfois jamais sortis des réserves pour être trouvés dans votre jardin ou lors de travaux sur des communes alentour (voirie, bâtiment...), ces précieux témoins de l'Histoire des Deux-Sèvres racontent 500 000 ans d'aventure humaine, du paléolithique à la période médiévale. Ainsi une sélection des plus belles pièces archivées dans nos réserves, en provenance de plus de cinquante sites archéologiques du territoire, sera présentée.

Collections de géologie, séries d'outils préhistoriques de grande qualité, vaisselle, verreries gallo-romaines, bijoux en jaspé, bronze, argent et or, séries de monnaies, vous séduiront sûrement. Et pour la première fois, vous pourrez admirer le

vase-support mis au jour dans un des dolmens de Prissé-la-Charrière.

## VIENNE (86)

### MUSÉE SAINTE-CROIX



La sirène et le poète  
© Musées de Poitiers, Ch. Vignaud

3, bis rue Jean Jaurès 86000 Poitiers

[www.musees-poitiers.org](http://www.musees-poitiers.org)

- **Lectures par François Martel, comédien** (19:30 - 19:45 ; 21:00 - 21:15)

Le pouvoir des mots, des phrases. L'emprise d'un texte sur une foule. L'orateur et son talent qui dirige son discours pour ou contre le monde. Un drôle d'endroit pour découvrir des textes qui relatent du pouvoir, mais avec la puissance des peintures et de l'histoire qui l'entoure.

- **Projection cinématographique** (22:45)  
auditorium du musée Sainte-Croix

« La beauté du diable » (1950) de René Clair, avec Gérard Philippe, Michel Simon, Simone Valère. (1h35)

- Visites commentées des collections (20:00 - 20:45 ; 21:30 - 22:15)

Préhistoire, Antiquité romaine, Moyen Âge et Beaux-arts

Si les concepts de pouvoir et de séduction ont toujours été étroitement mêlés, l'art du XIXe siècle s'en fait un illustrateur tantôt complaisant, tantôt tourmenté - questionné par l'embarrassant rapport entre la muse et son créateur, comme en témoigne l'étrange sujet de la sirène..

### MUSÉE AUTO MOTO VÉLO

3, rue Clément Krebs 86100

Châtelleraut

05 49 21 03 46

[www.alienor.org](http://www.alienor.org)

- **Parcours conté !** (19:00 - 20:15 et 21:30, Durée : 35 mn - Limité à 40 personnes - réservation obligatoire au 05 49 21 03 46 ou [musees.chatelleraut@alienor.org](mailto:musees.chatelleraut@alienor.org))

La compagnie La Vache Bleue proposera des parcours contés des collections du Musée Auto Moto Vélo. Une nocturne sous le signe d'une visite théâtrale !

Avec Jean-Christophe Viseux et Géraud Dumont

- Visite libre des collections du musée Auto Moto Vélo (19:00 - 23:00)

### MUSÉE CHARBONNEAU-LASSAY

24, rue du Martray 86200 Loudun

05 49 98 08 48

[www.ville-loudun.fr](http://www.ville-loudun.fr)

- **Evasions musicales** (15:00 - 22:30)

Présentation de trois courants de peintures: l'art du portrait, l'école de Barbizon et l'Orientalisme. Chaque thème sera associé à une association musicale réalisée par l'Ecole de musique de Loudun.

19h30 L'art du Portrait

20h30 L'école de Barbizon

21h30 L'Orientalisme

### LA SABLINE - MUSÉE DE PRÉHISTOIRE



Musée de Préhistoire de Lussac-les-Châteaux  
© F. Bougnoteau

21 Route de Montmorillon

86320 Lussac-les-Châteaux

05 49 83 39 80

[www.lasabline.fr](http://www.lasabline.fr)

- Visite libre et gratuite (20:00-00:00)

- **Visite-balade nocturne du Musée et de la grotte de la Marche** (20:30-21:30 et 22:00-23:00)

A l'occasion de la Nuit européenne des Musées, venez au Musée avec votre lampe torche et partez avec le guide à la

découverte de la célèbre grotte de La Marche et de ses pierres gravées réalisées il y a environ 14 000 ans par des artistes magdaléniens.



# PROVENCE-ALPES-CÔTE D'AZUR

## ALPES-DE-HAUTE-PROVENCE (04)

### SALAGON MUSÉE ET JARDINS



Prieuré de Salagon 04300 **Mane**

04 92 75 70 50

[www.musee-de-salagon.com](http://www.musee-de-salagon.com)

- **Concert de guitares** (20:30)

Soirée musicale avec la classe de guitare du conservatoire départemental des Alpes de Haute-Provence.

- **Visites en nocturne Du dedans au dehors** (19 :00-00 :00, Sur réservation obligatoire à partir du 1er mai au 04 92 75 70 50 (nombre de places limitées))

Apportez une lampe de poche

- Exposition **Un loisir érudit** (19:00 - 00:00)

Le musée de Salagon dévoile pour la première fois au public un fonds exceptionnel de photographies anciennes prises par le marquis François de Ripert-Mondlar (1844-1921), un des pionniers de la photographie amateur au XIXe siècle en Haute-Provence. Cette exposition vous fera découvrir cet homme étonnant, collectionneur érudit, propriétaire du château d'Allemagne-en-Provence, qui fut un temps ministre.

### MUSÉE DE PRÉHISTOIRE DES GORGES DU VERDON

Route de Montmeyan 04500

**Quinson**

04 92 74 09 59

[www.museeprehistoire.com](http://www.museeprehistoire.com)

- **Projection en avant-première de documentaire et débat** (18:00-20:00, Réservation obligatoire au 04 92 74 09 59 ou [contact@museeprehistoire.com](mailto:contact@museeprehistoire.com))

Documentaire scientifique "Sur les traces des premiers provençaux", réalisé par Axel Clévenot, réalisateur de "La route des Hommes".

Thème : aux origines de l'Homme et des Cultures en Provence.

Lieu : auditorium Jean Gagnepain du Musée de Préhistoire

## HAUTE-ALPES (05)

### MUSÉE MUSEUM DÉPARTEMENTAL DE HAUTES-ALPES

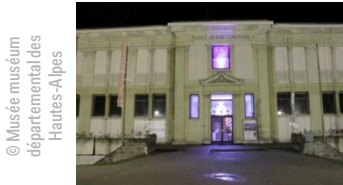

La Pépinière 6, avenue du Maréchal

Foch 05000 **Gap**

04 92 51 01 58

[www.cg05.fr](http://www.cg05.fr)

- Vernissage des **nouvelles expositions** (14:00-00:00)

- Parti pris peinture avec Marie DUCATÉ, Denis CASTELLAS, Frédéric CLAVERE, Piotr KLEMENSIEWICZ, Geneviève MARTIN, Nicolas PINCEMIN, Anne-Marie PÊCHEUR, Gérard TRAQUANDI, Cédric TEISSEIRE et Djamel TATAH.

- Bolitho Blaine : installation entre arts plastiques, théâtre et littérature de Robert Brandy et Yves Bical

- Mon cochon fait maison, photographie de Gérald de Vivès, textes de Audrey Pégaze

- Aller aux jardins, photographies de Brigitte Bauer

- Portrait de Manse, photographies de Brigitte Palaggi et textes d'Olivier Domerg

## ALPES-MARITIMES (06)

### MUSÉE NATIONAL MARC CHAGALL

avenue Docteur Ménard 06000 **Nice**

04 93 53 87 20

[www.musee-chagall.fr/](http://www.musee-chagall.fr/)

- **Projection de films** et visites commentées (18:00 - 23:00, réservation obligatoire

[chagall.visiteguide@culture.gouv.fr](mailto:chagall.visiteguide@culture.gouv.fr))

### MUSÉE BONNARD



16 boulevard Sadi Carnot 06110 **Le**

**Cannet**

04 93 94 06 06

[www.museebonnard.fr](http://www.museebonnard.fr)

- **Les Collections en nocturne** (20:00 - 23:00)

Découverte nocturne de ses Collections, parcours sensible d'un peintre.

### MUSÉE D'ART ET D'HISTOIRE DE PROVENCE

2, rue Mirabeau 06130 **Grasse**

04 93 36 80 20

[www.museesdegrasse.com](http://www.museesdegrasse.com)

- **La Fête - Ambiance sonore et lumineuse dans le jardin** (19:00 - 00:00)

En guise de prologue à l'exposition Paul Poiret, le Musée d'Art et d'Histoire de Provence propose un des aspects de l'esprit de Paul Poiret et de son temps : la fête.

Cet aspect sera revisité par des jeunes artistes de la Compagnie Altitude 500 sur le thème de la Fête : ambiance sonore et lumineuse dans le jardin (avec le soutien créatif et logistique d'Altitude 500 et le soutien financier de la Société des Musées).

### MUSÉE INTERNATIONAL DE LA PARFUMERIE

2, bvd du jeu de Ballon 06130 **Grasse**

04 97 05 58 00

[www.museesdegrasse.com](http://www.museesdegrasse.com)

- **Le corps libéré - Musique et danse** (Compagnie Reveida / Le Corps soit Décorseter) (19:00 - 00:00)

En guise de prologue à l'exposition Paul Poiret, le musée international de la Parfumerie propose lors de la nuit des musées un des aspects de l'esprit de Paul Poiret et de son temps : le corps libéré.

Cet aspect sera revisité par des danseurs de la Compagnie Reveida avec le soutien des musiciens du Conservatoire de Grasse.

### MUSÉE DÉPARTEMENTAL DES ARTS ASIATIQUES

405, promenade des Anglais 06200

**Nice**

04 92 29 37 00

[www.arts-asiatiques.com](http://www.arts-asiatiques.com)

- **Défilé de mode** (19:00-21:00, durée 2h)

20 pièces de la designer XU MING seront présentées au public lors d'un défilé de mode

### MUSÉE INTERNATIONAL D'ART NAÏF ANATOLE JAKOVSKY

Château Sainte-Hélène Avenue Val Marie 06200 **Nice**  
www.musee-jakovsky-nice.org  
- **Art Brut / Art Singulier** (20:00-22:00)  
Série d'animations autour des récentes acquisitions d'Art Brut et Singulier

#### MUSÉE DE LA CITADELLE

La citadelle 06230 **Villefranche-sur-Mer**  
04 93 76 33 33  
www.villefranche-sur-mer.fr  
- Visite des Musées de la Citadelle (19:00 - 00:00)  
Visite libre des Musées Volti, Goetz-Boumeester et la Collection Roux  
- **Atelier "Histoire du Cinéma"** (20:30 ; 21h30 ; 22:30)  
Initiation aux premières techniques cinématographiques, réalisations de folioscopes.  
- **Projection géante sur les murs de la Citadelle** (21:00 - 00:00)  
Dans le cadre de notre thème annuel "Villefranche et le Cinéma", projection intitulée "L'image des Musées dans le Cinéma"

#### MUSÉE DE LA CASTRE

Le Suquet 06400 **Cannes**  
www.cannes.fr  
- **Laissez-vous guider par la musique : « Les Cordes Contemporaines »** visite libre (18:00-00:00, Parcours sonore entre 19 :30 et 22 :30)  
Pour la Nuit des Musées, Musée de la Castre vous propose un voyage musical au cœur de musique de chambre des XXème et XXIème siècles avec l'association EXPRESSIONS XX ET I.  
- Visite libre des collections (18:00 - 00:00)

#### MUSÉE D'HISTOIRE ET DE CÉRAMIQUE BIOTOISE

9, rue Saint-Sébastien  
06410 **Biot**  
04 93 65 54 54  
www.musee-de-biot.fr  
- Visite libre (14:00-00:00)  
Exposition permanente - Histoire du village de Biot et collections anciennes de jarres et fontaines d'intérieures.  
Exposition temporaire **"4000 ans d'Histoire de l'Orient à l'Occident"**

#### MUSÉE NATIONAL FERNAND LÉGER

Entre le village de Biot et la route de la mer Chemin du Val de Pome  
06410 **Biot**  
04 92 91 50 20  
www.musee-fernandleger.fr  
- **Projection du documentaire "Fernand Léger : les motifs d'une vie"** réalisé par Alain Bergala et visites commentées (19:00-22:00, durée 1h) (1997, 52 mn, couleur, sonore)  
Producteur : les films du Tambour de Soie  
visites commentées : collections permanentes et exposition temporaire (Métropolis, Fernand Léger et la ville, volet 1 une peinture habitable)

#### MUSÉE DE PRÉHISTOIRE REGIONALE "STANISLAS BONFILS"

rue Lorédan Larchey 06500 **Menton**  
04 93 35 84 64  
www.menton.fr  
- Visite commentée de l'exposition temporaire **"Nomades d'hier et d'aujourd'hui. Voyage au cœur des steppes de Haute-Asie"**. (19:00-00:00)  
Il y a 3000 ans, des guerriers, cavaliers et éleveurs ont érigé dans la steppe mongole des stèles dites "pierres à

cerfs" près desquelles les nomades actuels installent leurs yourtes.

#### MUSÉE JEAN COCTEAU COLLECTION SÉVERIN WUNDERMAN

2, quai de Monléon 06500 **Menton**  
04 89 81 52 50  
www.museecocteauumenton.fr  
- **Carte blanche aux étudiants** (18:00 - 23:00)  
Un peu plus d'un an après son inauguration, pour sa deuxième participation à la Nuit des musées, le musée Jean Cocteau collection Séverin Wunderman ouvrira gratuitement ses portes au public jusqu'à 23h, lui proposant une soirée « Carte blanche aux étudiants ».  
- Un défilé de robes, inspirées d'œuvres de Jean Cocteau, sera proposé dès 19h sur le parvis par les élèves de terminale Mode du lycée Les Palmiers à Nice.  
- Un **concert de jazz**, musique qu'affectionnait particulièrement le poète, sera proposé par les élèves du Conservatoire de Musique : sur le parvis pour accompagner le défilé, puis dans les espaces d'exposition pour permettre aux visiteurs de découvrir le musée autrement.

#### MUSÉE D'ARCHÉOLOGIE

Bastion Saint-André 06600 **Antibes**  
04 93 95 85 98  
www.antibes-juanlespins.com  
- Visites guidées de la collection permanente (21:00-23:00)

#### MUSÉE PICASSO

Château Grimaldi Place Mariejol  
06600 **Antibes**  
04 92 90 54 28  
www.antibes-juanlespins.com/les-musees/les-activites-culturelles

- Une **visite de lumière et d'ombre** (20:30)

Une visite à travers la collection Picasso et l'exposition Jean Charles Blais

- **Une histoire en marchant** (20:30)

Une visite historique du Moyen Âge à l'époque contemporaine, une découverte historique du château Grimaldi, un trajet du bastion Saint-André au bastion Saint-Jaume et la sculpture Nomade de Jaume Plensa, en passant par l'enceinte médiévale et les remparts.

- Visite de la collection des oeuvres de Picasso (20:00-00:00)

- **Pigments noirs, pigments blancs : les matériaux de la nuit** (21:00)

Dialogue autour d'œuvres de Jean Charles Blais, de Pablo Picasso et de Hans Hartung avec François Delamare, ancien directeur de recherches au Centre de Mise en Forme des Matériaux de l'École des mines de Paris, spécialiste des couches picturales et des pigments, qui abordera la composition des peintures noires ou blanches.

- Visite de l'exposition "**Jean Charles Blais 17.03-9.6.13**" (22:00)

Jean Charles Blais est arrivé sur la scène artistique au début des années 1980, à un moment où la réapparition de la peinture se manifestait en France avec un groupe d'artistes réunis sous la bannière de la Figuration libre.

- **Ulysse et la composition expressive** (20:00)

Une visite sur la composition des œuvres de Picasso, en particulier autour d'Ulysse et les sirènes.

#### **MUSÉE-CHÂTEAU GRIMALDI**

Haut de Cagnes Place Grimaldi

06800 [Cagnes-sur-Mer](#)

04 92 02 47 35

[www.cagnes-tourisme.com](http://www.cagnes-tourisme.com)

- **Concert du conservatoire** (18:00-19:30)

Au Château Musée Grimaldi, "Duo flûte/piano" avec C. Maestri (flûte) et J. Tatu (piano).

- Visite guidée du Château-Musée Grimaldi (19:30-20:00)

Visite guidée proposée par l'Office du Tourisme.

- **Les thèmes nationaux au travers la vie d'une femme : Suzy Solidor** (20:00-23:30)

Après vous avoir fait découvrir lors d'une mini visite guidée l'ensemble du Château Musée Grimaldi, le guide s'attachera à développer, au travers de trois peintres ayant immortalisés Suzy Solidor (Cocteau, Eisenchitz, Laurencin), quelques dates ou événements rattachés à l'artiste.

#### **BOUCHES-DU-RHONE (13)**

##### **MUSÉE-ATELIER DE PAUL CÉZANNE**

9 avenue Paul Cézanne

13090 [Aix-en-Provence](#)

[www.atelier-cezanne.com](http://www.atelier-cezanne.com)

- **Historique de l'atelier Cézanne** (20:00-01:00)

- **Andromakers** (20:00-01:00)

Electro pop, Aix-en-Provence

Les choses sont pures et soigneusement disposées. Les deux musiciennes jettent des liens, des lianes, lancent des sorts, déroulent des fils...

- **The Fk Club** (20 :00-01 :00)

Electro, Marseille

Le projet du producteur et multi-instrumentiste Marc Lapeyre, "un groupe à lui tout seul" et du batteur Antoine Germain.

##### **MUSÉUM D'HISTOIRE NATURELLE**

Hôtel Boyer d'Eguilles 6, rue Espariat

13100 [Aix-en-Provence](#)

04 42 27 91 27

[www.museum-aix-en-provence.org](http://www.museum-aix-en-provence.org)

- **Bambou orchestra** (20:00-01:00)

##### **PAVILLON DE VENDÔME**

13 Rue de la Molle 32, rue Celony

13100 [Aix-en-Provence](#)

04 42 91 88 75

[www.mairie-aixenprovence.fr](http://www.mairie-aixenprovence.fr)

- Anne Marie Pecheur (20:00-01:00)

- Big fish (20:00-01:00)

- **Historique et jardins du pavillon de Vendôme** (20:00-01:00)

- Tisser des liens (20:00-01:00)

##### **HÔTEL D'ESTIENNE DE SAINT JEAN - MUSÉE DU VIEIL AIX**

Hôtel d'Estienne de Saint-Jean 17, rue Gaston de Saporta

13100 [Aix-en-Provence](#)

[museevieilaix@orange.fr](mailto:museevieilaix@orange.fr)

- le Paravent de la fête Dieu (20:00-01:00)

- masterki - tchatchoski (20:00-01:00)

- un hôtel parlementaire (20:00-01:00)

##### **MUSÉE DÉPARTEMENTAL ARLES ANTIQUE**

Presqu'île du Cirque Romain BP 205

13200 [Arles](#)

04 13 31 51 03

[www.arles-antique.cg13.fr](http://www.arles-antique.cg13.fr)

- Nuit des musées 2013 (10:00-00:00)

Le musée départemental offrira une programmation originale pour cette nuit particulière au sein d'une année spéciale "Marseille Provence capitale Européenne de la culture."

##### **MUSÉE RÉATTU**

10, rue du Grand Prieuré 13200

[Arles](#)

04 90 49 81 05

[www.museereattu.arles.fr](http://www.museereattu.arles.fr)

- Exposition "**Nuage**" (19:00-01:00)

Visite en nocturne du musée Réattu et de l'exposition "Nuage" : 57 artistes pour plus de 120 oeuvres, qui invitent dans le labyrinthe de l'Ancien Grand Prieuré de Malte des nuages de toutes sortes...

#### MUSEON ARLATEN

31 rue de la République 13200

Arles

04 13 31 51 90

[www.museonarlaten.fr](http://www.museonarlaten.fr)

- **Vol sans effraction** (20:00-00:00)

- **Visite du Cerco** (Centre d'étude, de restauration et de conservation des oeuvres) (18:00 ; 19:00 ; 20:00, durée 1h, inscription obligatoire au 04 13 31 51 90 ou [fabienne.desaconto@cg13.fr](mailto:fabienne.desaconto@cg13.fr))

- **Concert du Philharmonique de la Roquette** (21:00 ; 22:00, durée 30 min)

2 concerts, devant la façade du musée

#### MUSÉE DES ALPILLES

1 Place Favier

13210 Saint-Rémy-de-Provence

[www.musees-mediterranee.org](http://www.musees-mediterranee.org)

- **Découverte insolite du musée à la lampe torche** (20:00-23:00)

### VAR (83)

#### MUSÉUM D'HISTOIRE NATURELLE DE TOULON ET DU VAR

737 Chemin du Jonquet, Jardin du Las 83200 Toulon

[www.museum-toulonvar.fr](http://www.museum-toulonvar.fr)

- **Visite guidée et approche sensorielle sur les petites bêtes et végétaux** (20:00-00:00)

1. Le Muséum vous propose une visite guidée :

À quoi sert un Muséum ? Quelles sont ses activités ? Où sont les collections quand elles ne sont pas exposées ?

Restent-elles enfermées dans les réserves, ou ont-elles une vie cachée ?

2. Sans eux, nous ne mangerions pas, nous ne respirerions pas, nous n'aurions pas d'eau potable, et nous vivrions dans un monde sans fruits, sans légumes, sans graines, sans beaucoup d'oxygène, putride et nauséabond. On peut se familiariser dès le plus jeune âge et sans danger avec ce petit monde aussi surprenant qu'indispensable à l'équilibre de la biosphère et à notre santé.

3. La créativité n'est bien sûr pas exclue de ce processus ("mandala du jardin" à base d'éléments naturels).

On peut aussi réaliser, très simplement avec le matériel déjà disponible, des abris à biodiversité

#### MUSÉE ARTS ET HISTOIRE

103, rue Carnot

83230 Bormes-les-Mimosas

04 94 71 56 60

[www.ville-bormes.fr](http://www.ville-bormes.fr)

- **Balades nocturnes guidées et commentées par l'office du tourisme**

(20:30 ; 21:30 ; 22:30, informations au 04 94 01 38 38, RDV place Gambetta, devant l'office du tourisme)

Vers le musée, visites guidées gratuites dans le dédale des ruelles du village organisées par l'Office du Tourisme

- **"Nocturne Bach-Paganini"** (20 :00-01:00)

Concert donné par le peintre exposant, Stéphane Rullière, qui est aussi violoniste.

- Stéphane RULLIERE (20:00-01:00)

Exposition des oeuvres du peintre-musicien Stéphane Rullière, du 17 mai au 16 juin 2013

- **Patchworks** de Marie (20:00-01:00)

A la Maison des Artistes, au 1 rue de la Rose (sous l'église), Marie PAUL expose ses patchwork d'art. Au cours

de la Nuit des Musées, 'artiste fera des démonstrations de différentes phases de création d'un patchwork.

#### MUSÉE ARCHÉOLOGIQUE MUNICIPAL

Place Calvini BP 108 - 83600

Fréjus

04 94 53 82 47

[www.ville-frejus.fr/hermes/musee.htm](http://www.ville-frejus.fr/hermes/musee.htm)

- **"Forum Iulii - Fréjus" : regards et écritures autour du patrimoine archéologique** (18:30-23:00)

Les élèves du collège de Villeneuve présenteront les textes, dessins, photographies et créations réalisés durant leur Classe Patrimoine.

- **Paroles de jeunes sur les oeuvres du musée** (18:30-20:00)

Les élèves de l'option Patrimoine du Lycée Camus seront à votre disposition pour vous éclairer sur les œuvres principales du musée.

### VAUCLUSE (84)

#### MUSÉE DU PETIT-PALAIS

Place du Palais des Papes

84000 Avignon

04 90 86 44 58

[www.petit-palais.org](http://www.petit-palais.org)

- Visite libre des collections permanentes (20:00-00:00)

- **La flore, parcours dans les collections** (20:00-00:00)

Désireux de proposer un thème adapté au public familial, le musée du Petit Palais mettra à l'honneur la flore pour la neuvième édition de la Nuit des musées. Un parcours matérialisé par des pupitres présentera de manière didactique la symbolique des plantes représentées sur les œuvres du musée.

- La flore, visite guidée (20:15 ; 21:00)



Deux visites guidées seront assurées par l'équipe de la conservation autour du thème de la flore.

#### **MUSÉE SOBIRATS**

112, rue du Collège 84200 **Carpentras**  
04 90 63 04 92  
[www.carpentras.fr](http://www.carpentras.fr)

- Visite libre et gratuite (10:00 - 23:00)  
Installé dans un hôtel particulier du XVIII<sup>e</sup> siècle ayant conservé ses aménagements intérieurs, le musée Sobirats permet de s'imprégner des intérieurs comtadins des XVIII<sup>e</sup> et XIX<sup>e</sup> siècles, avec leur mobilier Louis XV, Louis XVI et Empire, les meubles provençaux, ou autres tapisseries d'Aubusson et peintures de paysages et de portraits.

- « **Les Ateliers d'Inguibert** » s'exposent (10:00-23:00)

Les élèves de « l'Atelier d'Inguibert », cours de préparation aux arts appliqués, présenteront leurs travaux de recherche. Leur professeur, Guillaume Liffan, commentera cette exposition à 15h.

#### **MUSEE COMTADIN - DUPLESSIS**

234, boulevard Albin Durand  
84200 **Carpentras**  
04 90 63 04 92  
[www.carpentras.fr](http://www.carpentras.fr)

- **Soirée DJ dans la cour d'honneur de l'hôtel-Dieu** (19:00 - 01:00)

Dans la cour d'honneur de l'hôtel-Dieu, monument historique du XVIII<sup>e</sup> siècle, qui accueillera prochainement la bibliothèque-musée Inguibertine, la Nuit des musées sera fêtée en musique, avec un DJ. Entrée gratuite, restauration sur place

- **Nuit des musées spécial enfants** (17:00, Réservation obligatoire auprès de la bibliothèque jeunesse, au 04.90.63.00.92)

L'équipe de la bibliothèque-musée de l'Inguibertine est heureuse d'accueillir les enfants de 5 à 10 ans au Musée Comtadin-Duplessis pour une présentation du musée et une lecture de contes.

- **Visite pour les personnes déficientes visuelles** (10:00, réservation au 0490676921)

Visite tactile et descriptive, par un guide conférencier du pays d'art et d'histoire.

- **Concert au Clair de Lune de Pablo Lentini - Guitare classique** (21:30)

Pablo Lentini Riva, né en 1971, d'origine italienne, est musicien et écrivain. Après des études de musique accomplies au conservatoire Giuseppe Verdi de Milan, il donne des concerts aux quatre coins de l'Europe et, dès le début de sa carrière, il reçoit de nombreux prix. Il a enregistré 3 CD : *Élégie*, en 1996 ; *Monsieur Blancrocher*, en 2005 ; *Las flores no valen nada*, en 2009. Actuellement, il enseigne la guitare classique au conservatoire municipal Frédéric Chopin de Paris et au Conservatoire à rayonnement départementale de Meudon. Conçu en 1925, son instrument est dû au grand luthier madrilène Santos Hernandez.

- **L'armoire aux mystères** (10:00 - 23:00)

A l'origine des musées, on trouve, au XVI<sup>e</sup> siècle, le cabinet de curiosités. Le curieux y accumulait des objets de la nature et de l'histoire que leur aspect insolite et leur sens mystérieux rendaient précieux aux yeux du collectionneur. Objets d'étude ou d'affabulation, ils ont pu faire progresser la démarche scientifique et la connaissance, ou cultiver l'imaginaire et la créativité.

Au XVIII<sup>e</sup> siècle, le cabinet de curiosités cède la place au musée, temple du

savoir et de la beauté, promu dans la sphère publique et scientifique.

Mais encore aujourd'hui, les collections des musées recèlent des objets insolites qu'on remise dans l'armoire aux mystères. Ils y attendent le regard savant qui viendra les intégrer dans une discipline scientifique pour les désigner, les dater et expliquer leurs sens et usages.

La présente exposition se propose d'ouvrir l'armoire aux mystères et invite chaque visiteur à se faire curieux, à regarder, analyser, questionner une sélection d'objets et d'en proposer une interprétation savante et/ou poétique.

- **Visite libre et gratuite** (10:00 - 23:00)

Le Musée Comtadin-Duplessis présente les collections de beaux-arts, autour de la réinterprétation du cabinet d'étude Dom Malachie d'Inguibert, qui témoigne de l'esprit des Lumières qui a présidé à l'institution de la bibliothèque Inguibertine. Le parcours met aussi en exergue les personnalités artistiques de Comtat au talent internationalement reconnu : Joseph-Siffred Duplessis, portraitiste de la cour de Louis XVI, Joseph-Xavier Bidauld, paysagiste qui a participé au décor des plus célèbres palais du Premier Empire, ou encore Jules Laurens, peintre orientaliste marqué par son périple en Turquie et en Perse au milieu du XIX<sup>e</sup> siècle. Les écoles comtadines et provençales sont aussi représentées avec des œuvres de Denis Bonnet, Marius Roux-Renard, Clément Brun, Paul Saïn, Louis-Agricol Montagné, Pierre de Champeville, Paul Surtel, Ibrahim Shahda etc.

Exposition temporaire : L'Armoire aux mystères où le visiteur se fait curieux

La présente exposition se propose d'ouvrir l'armoire aux mystères et invite chaque visiteur à se faire curieux, à

regarder, analyser, questionner une sélection d'objets et d'en proposer une interprétation savante et/ou poétique.

### MUSÉE ARCHÉOLOGIQUE DE L'HOTEL-DIEU

Porte d'Avignon 84300 Cavaillon  
www.cavaillon.fr

- **Le voyage d'Acanthe et Tout un musée archéologique** (19:00-23:00)

La soirée se divise en deux thèmes:

Le voyage d'Acanthe

Née d'une légende, la feuille d'acanthé est un décor connu dès l'Antiquité classique, qui depuis, ne cesse d'orner les monuments et le mobilier de toutes les époques.

- Pour la Nuit des musées, il est prévu un **parcours rythmé de trois séquences chorégraphiées sur l'acanthé** :

1. Grand'Rue : l'acanthé romaine et romane ; l'air et la terre ;

2. Parvis Porte d'Avignon : l'acanthé baroque ; le feu ;

3. Cours Gambetta : l'acanthé romantique ; l'eau.

Entre ces trois séquences, des élèves du Conservatoire de musique de Cavaillon joueront (ou chanteront) un répertoire de leur choix.

La visite nocturne vise à présenter le musée, et plus particulièrement la chapelle, son histoire, ses collections de façon ludique. Le parcours s'effectuera de nuit, à l'aide d'une lampe où quelques objets seront mis en lumière, expliqués puis, grâce à l'accompagnement musical, feront l'objet d'une interprétation facétieuse. Le fil conducteur de la visite est un déroulement façon « cadavre exquis » où chaque explication ou détournement permettra de faire un enchaînement avec l'objet suivant. Cette visite sera proposée à deux reprises

### MUSÉE D'HISTOIRE ET D'ARCHÉOLOGIE DU PAYS D'APT



Le théâtre d'Apt : les premiers rangs de gradins

27, rue de l'Amphithéâtre 84400

Apt

04 90 74 95 30

www.appt.fr

- Portes ouvertes (17:30-00:00)

Le Musée ouvrira exceptionnellement ses portes à l'occasion de la Nuit des Musées. Une occasion de (re)découvrir ses collections !

- **La vie quotidienne à Apta Julia** (17:30, inscription obligatoire au 0490749530 ou musee@appt.fr)

visite guidée autour des collections antiques du musée et des vestiges du théâtre

- **Les vestiges du théâtre antique** (21:00 ; 22:00 ; 23:00, durée 30min)

visites guidées des vestiges du théâtre antique, conservés dans les caves du musée.

### MUSÉE DU CARTONNAGE ET DE L'IMPRIMERIE



Etiquette lithographie "Au François Provençal" © Conseil général de Vaucluse

3, avenue Maréchal Foch 84600

Valréas

04 90 35 58 75

www.vaucluse.fr/1087-musee-du-cartonnage-et-de-l-imprimerie-de-valreas.htm

- Visite libre du musée du Cartonnage et de l'Imprimerie (19:00-23:00)

- **Concert du groupe Manu&Co** (19:00-20:00 et 21:00-23:00)

Manu & Co, c'est Manuel Hannoteaux qui Lors de ses prestations, le groupe provoque les interactions avec son public, jonglant ainsi entre musique et théâtre. Manu&Co sollicite la participation de ses auditeurs et séduit les grands et les petits...

### MUSÉE D'HISTOIRE JEAN-GARCIN : 39-45 L'APPEL DE LA LIBERTÉ



© Musée d'Histoire Jean-Garcin - 39-45 L'Appel de la Liberté

Chemin du gouffre

84800 Fontaine-de-Vaucluse

04 90 20 24 00

www.vaucluse.fr

- Visite libre (14:30 - 21:00)

- Visite guidée des collections (18:00)

Les visiteurs découvriront le quotidien des Français sous l'Occupation, le combat des maquisards et l'engagement des artistes et écrivains pour L'Appel de la Liberté.

### MUSÉE-BIBLIOTHÈQUE FRANÇOIS PÉTRARQUE



© Musée F. Pétrarque - Département de Vaucluse  
Le Musée-bibliothèque François Pétrarque et son jardin

Rive Gauche de la Sorgue

84800 [Fontaine-de-Vaucluse](#)

0490205344

[www.vaucluse.fr](http://www.vaucluse.fr)

- Visite libre du musée (14:30-20:00)

- **De la mer Tyrrhénienne aux berges  
du Rhône ou l'aventure Fragmenta  
Animae : Vincenzo Lo lacono chante  
Pétrarque** (19:00- 20:30, réservation  
obligatoire au 04 90 20 53 44)

Auteur-compositeur italien, Vincenzo  
Lo lacono a décidé de mettre en

musique quelques sonnets du poète  
italien. Son choix porte sur neuf sonnets  
du Canzoniere. Dans un premier  
temps, Corrado Belluomo Anello,  
docteur ès Lettres, proposera une  
découverte de l'auteur et de son œuvre.  
Dans un second temps, le chanteur  
accompagné par le guitariste virtuose  
et arrangeur Pierre Bénichou,  
interprètera ce répertoire d'une  
dizaine de chansons.

- Dégustation du thé (17:00)

# RHÔNE-ALPES

## AIN (01)

### MONASTÈRE ROYAL DE BROU

63, boulevard de Brou  
01000 [Bourg-en-Bresse](#)

04 74 22 83 83

[www.monuments-nationaux.fr](http://www.monuments-nationaux.fr)

- Visite découverte du monastère royal de Brou, son église, ses trois cloîtres et ses collections permanentes. (20:30-23:30)

- Lumières sur le XVIII<sup>e</sup> siècle. Beaux-Arts et arts décoratifs (20:30-23:30)

- Ambiance circassienne au monastère royal de Brou (20:30-23:30)

Magiciens et jongleurs entraîneront les visiteurs dans l'univers des saltimbanques du XVIII<sup>e</sup> siècle.

### MUSÉE DÉPARTEMENTAL D'HISTOIRE DE LA RÉSISTANCE ET DE LA DÉPORTATION DE L'AIN ET DU HAUT-JURA

3, montée de l'Abbaye 01130

[Nantua](#)

04 74 75 07 50

[www.musees.ain.fr](http://www.musees.ain.fr)

- Visite libre de l'exposition temporaire "L'Engagement résistant dans l'Ain" (19:00-22:00)

- Sur les traces de la résistance dans l'Ain... A vous de jouer! (19:00-22:00)

Partez à la découverte de l'exposition temporaire "L'Engagement résistant dans l'Ain" à l'aide d'un livret-jeu.

### MUSÉE DÉPARTEMENTAL DU BUGÉY-VALROMEY

Lochieu 01260 [Lochieu](#)

04 79 87 52 23

[www.ain.fr](http://www.ain.fr)

- Visite à la lampe de poche (18:15-21:00)

Profitez de la Nuit Européenne des Musées pour visiter de façon insolite le Musée départemental du Bugéy-Valromey : munis de votre lampe de poche!

- Concert de Jo Garlet (18:45)

Venez assister au concert de Jo Garlet, auteur, chanteur, compositeur avec sa voix conviviale qui chante la bonne humeur, au rythme d'une guitare.

### MUSÉE DÉPARTEMENTAL DU REVERMONT

40 rue Principale 01370 [Cuisiat](#)

04 74 51 32 42

[www.musees.ain.fr](http://www.musees.ain.fr)

- Culture d'ici et d'ailleurs : "Autour du vin... ce que les gourmands disent !" par le chanteur Petrek (18:00 - 23:00)

Pour la première fois, les musées départementaux du Revermont et de la Bresse s'associent pour une soirée originale: pause gourmande et spectacle en Revermont suivi d'un dîner-spectacle en Bresse (pour ceux qui le souhaitent).

Découvrez l'esprit vigneron du Revermont à travers le spectacle de Petrek, l'exposition "Vignes et Cavets" et la pause gourmande avec les vins du Revermont.

Cap sur l'Afrique du Sud en Bresse!

Le musée départemental de la Bresse vous accueille exceptionnellement jusqu'à 23h00 pour un dialogue entre la Bresse et l'Afrique du Sud :

Rencontre d'artistes, spectacle de danse et musique aux rythmes des townships.

Au musée départemental du Revermont

18h30-19h15 : premier spectacle de Petrek

19h15-19h45 : pause gourmande, vins et produits locaux

21h00- 22h00 : deuxième spectacle de Petrek au Revermont

Au musée départemental de la Bresse:

18h-20h00 : apér'art rencontre avec le groupe de musique d'Afrique du Sud

20h00-23h00 : dîner-spectacle (assiette gourmande « saveurs d'ailleurs »)

Vous pouvez venir par vos propres moyens ou profitez des navettes entre les 2 musées au départ de Bourg-en-Bresse (sur réservation):

Circuit en navette : « soirée aux deux musées »

17h30 : Départ de Bourg-en-Bresse

18h00 : Arrivée au musée du Revermont : spectacle et pause gourmande

19h45 : Déplacement vers le musée de la Bresse : Dîner-spectacle

22h30 : Départ pour Bourg-en-Bresse

23h00 : Arrivée à Bourg-en-Bresse

### MUSÉE DÉPARTEMENTAL DE LA BRESSE-DOMAINES DES PLANONS

987 chemin des Seiglières

01380 [Saint-Cyr-sur-Menthon](#)

03 85 36 31 22

[www.musees.ain.fr](http://www.musees.ain.fr)

- Dîner-spectacle Cap sur l'Afrique du Sud (20:00-23:00)

Le musée vous accueille exceptionnellement jusqu'à 23h00 pour un dialogue entre la Bresse et l'Afrique du Sud :

Rencontre d'artistes, concert danse et musique aux rythmes des townships.

Assiettes gourmandes "saveurs d'ailleurs" en vente sur place



Pour la première fois, le musée départemental de la Bresse-Domaine des Planons s'associe au musée départemental du Revermont pour une soirée originale : apéritif-spectacle au Revermont, dîner-spectacle en Bresse ! Laissez-vous conduire des coteaux calcaires viticoles reboisés du Revermont aux verts bocages de Bresse : 2 Terres de contraste, deux identités culturelles fortes de l'Ain.

- Circuit en navette "soirée aux deux musées" (18:00-23:00)

Pour la première fois, le musée départemental de la Bresse-Domaine des Planons s'associe au musée départemental du Revermont pour une soirée originale : apéritif-spectacle au Revermont, dîner-spectacle en Bresse ! Circuit en navette : « soirée aux deux musées »

18h00 : Départ de Bourg-en-Bresse (lieu de Rendez-vous : à côté de la grande sculpture représentant une « cocotte en papier » à côté des halles couvertes, avenue Maginot, 01000 Bourg-en-Bresse)

18h30 : Arrivée au musée du Revermont : Apéritif - spectacle

19h45 : Déplacement vers le musée de la Bresse : Dîner-spectacle

22h30 : Retour pour Bourg-en-Bresse

23h00 : Arrivée à Bourg-en-Bresse

Pour toutes informations concernant les animations de la soirée au musée du Revermont veuillez consulter la page les concernant.

- Apér'art rencontre avec le groupe de musique d'Afrique du Sud (18:00-20:00)

## ARDECHE (07)

### MUSÉE VIVAROIS CESAR FILHOL

Salle sciences et techniques  
© Musée Vivarois César Filhol



15, rue Jean-Baptiste Béchetoille  
07100 Annonay

04 75 67 67 93

[www.cc-bassin-annonay.fr/-Le-Musee-Vivarois-Cesar-Filhol-.html](http://www.cc-bassin-annonay.fr/-Le-Musee-Vivarois-Cesar-Filhol-.html)

- Visite des cachots du XVIIIe siècle et des différentes salles (18:00 - 23:00)

Les nombreuses représentations sur les premiers vols aérostatiques des frères Montgolfier et autres scientifiques mais aussi le moteur rotatif d'aviation «Gnome» évoquent la conquête de l'air. Les plans d'un pont suspendu en faisceaux de fil de fer, les gravures de la 1ère ligne de chemin de fer française (1832) et la maquette de la 1ère locomotive à chaudière tubulaire témoignent du génie créatif de Marc Seguin.

Des documents iconographiques retracent l'évolution de la ville. Le travail du cuir a un espace dédié : histoire, photographies et matériels montrent le savoir-faire ancestral des mégissiers et des tanneurs annonéens.

La reconstitution d'une cuisine vivaroise du XIXème siècle et la salle consacrée à l'art sacré regroupent quelques pièces rares provenant de la ville et de ses alentours.

- Nadar : Une vie de passion (18:00 - 23:00)

Plus connu du grand public pour ses photographies, Nadar (de son vrai nom Félix Tournachon) était également caricaturiste, journaliste, écrivain, dessinateur, pamphlétaire, peintre et même espion...

Rien ne destinait ce fils d'imprimeur lyonnais à œuvrer dans l'image. En 1846, il se lance dans la caricature. Dans son atelier, Nadar développe son style photographique en rupture avec

les habitudes de l'époque. Il s'attache à capter et révéler la personnalité du sujet. Très vite, le Tout-Paris se rend chez lui : Hugo, Zola, Berlioz, Baudelaire... En 1857, il effectue ses premières tentatives de photos aériennes et dépose un brevet. La cartographie aérienne est née ! Quelques années plus tard, il crée la « Société d'encouragement pour la locomotion aérienne aux moyens d'appareils plus lourds que l'air ». Jules Verne en est également convaincu et le cite dans son roman « De la Terre à la lune », sous l'anagramme de Michel Ardan. La bataille « des plus lourds que l'air » est définitivement gagnée avec la traversée de la Manche en avion par Louis Blériot l'année où s'éteint Nadar.

Son travail photographique a été exposé dans quelques lieux prestigieux comme le Jeu de Paume et le Musée d'Orsay. Cette exposition est constituée de pièces originales et parfois uniques (dessins, ouvrages, photographies, caricatures...), issues d'une collection privée, jamais publiées et rarement exposées.

L'exposition retrace les nombreuses facettes de ce personnage surnommé « l'ami de tous ! ».

Elle s'articule également autour de clichés originaux de son fils Paul et de son frère Adrien.

### CHÂTEAU MUSÉE

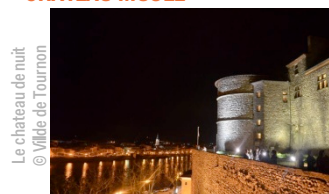

Le château de nuit  
© Ville de Tournon

Château-musée de Tournon 14, place Auguste Faure 07300 Tournon-sur-Rhône

04 75 08 10 30

[www.ville-tournon.com/chateau-musee](http://www.ville-tournon.com/chateau-musee)

- Visite libre et nocturne du jardin suspendu du château-musée (19:00-23:00)

- Visite libre du 1er étage du château-musée (ouverture partielle du site.) (19:00-23:00)

- Bal Renaissance (19:00-23:00)

Aux sons des instruments de l'Ensemble Quasimodal, les visiteurs pourront suivre le rythme donné par les maîtres à danser de l'association Terpsychore dans une ambiance festive et sympathique.

Une taverne, animée par le comité des fêtes de Tournon, paré de ses plus beaux costumes permettra aux visiteurs de prendre un verre.

A noter : Chaque visiteur venu avec un vêtement d'époque Renaissance aura droit à une boisson gratuite !

## DROME (26)

### MUSÉE INTERNATIONAL DE LA CHAUSSURE

Rue Bistour, portail Roger-Vivier

26100 Romans-sur-Isère

04 75 05 51 81

[www.ville-romans.com](http://www.ville-romans.com)

- "La chaussure, une passion française. Création et innovation depuis 150 ans" (18:00 - 00:00)

Parce-que la chaussure est un accessoire de mode et que de nombreuses marques bénéficient d'une grande notoriété mais aussi parce-que la passion anime celles et ceux qui continuent de créer et produire une grande diversité de chaussures : alors, oui, la chaussure est une passion française !

Grâce à une scénographie innovante sur plus de 800m2, cette exposition a pour but de faire partager cette passion.

Cette exposition est organisée par la Fédération Française de la Chaussure.

- Visite des expositions permanentes (18:00 - 00:00)

Le musée vous invite au voyage, à la découverte de l'univers de cet objet intemporel et universel, la chaussure. Ses collections, conservées dans un écrin prestigieux, l'ancien couvent de la Visitation, lui permettent d'exposer toutes les formes de chaussures, des plus anciennes aux plus contemporaines, des plus classiques aux plus extravagantes.

- A petits pas contés (18:00 - 00:00)

Exposition de travaux réalisés par des écoles sur le thème du conte, présentée dans la galerie des Arcades.

- Savoir-faire et faire-savoir (18:00 - 23:00)

Rencontre avec des professionnels grâce à des démonstrations de fabrication artisanale de chaussures.

- Cent chaussures pour Cendrillon sans chaussons (18:00 - 00:00)

Ballet de danse moderne en trois actes autour du thème de Cendrillon.

Spectacle présenté par l'association "Le Temps danse" et accompagné musicalement par des élèves du Conservatoire de musique de Romans.

- Façades illuminées, bougies scintillantes (21:00 - 00:00)

A la nuit tombée, le musée s'éclaire de mille flammes... Accueil chaleureux sur fond musical.

- La chaussure, une passion romanaise (18:00-24:00)

En écho à l'exposition de la Fédération Française de la Chaussure, le musée présente l'actualité de la chaussure sur le territoire.

### MUSÉE D'ARCHÉOLOGIE TRICASTINE

Exposition "Rites et cultes en Tricastin"  
© Musat



CS 3000 44 - Place Castellane  
26130 Saint-Paul-Trois-Châteaux  
04 75 96 92 48

[www.musat.fr](http://www.musat.fr)

- "Soirée multicolore" (19:30 - 00:00)

Ambiance colorée pour cette nuit des musées grâce à la découverte des techniques d'élaboration des vitraux et à la réalisation collective d'un vitrail grand format qui sera exposé au musée.

### CHÂTEAU - MUSÉE DE GRIGNAN

26230 Grignan

[www.chateaux.ladrome.fr](http://www.chateaux.ladrome.fr)

- Nature nocturne (19:30-23:30)

Visite libre du château musée et de ses collections.

Mise en lumière de la façade et des terrasses du château de Grignan par la société Pitaya évoquant la nature maîtrisée dans l'esprit des jardins à la française.

## ISERE (38)

### MUSÉE DE GRENOBLE

5, place de Lavalette 38000 Grenoble

04 76 63 44 44

[www.museedegrenoble.fr](http://www.museedegrenoble.fr)

- Accès libre aux collections (18:30 - 23:30)

- Visites commentées des collections du XVIIe au XXIe siècle (18:30 - 23:30)

- "Alberto Giacometti. La Cage, 1950 (histoire d'une restauration)" (21:00 - 23:00)

Un documentaire de la Fondation Alberto et Annette Giacometti, Paris, réalisé par Armand Morin

- Exposition Alberto Giacometti, Espace, tête, figure (18:30 - 23:30)

Grâce à une collaboration exceptionnelle avec la Fondation Alberto et Annette Giacometti de Paris, le musée de Grenoble présente une exposition consacrée à l'un des sculpteurs les plus marquants du XXe siècle : Alberto Giacometti (1901-1966).

- Concert "Quatuor Galant" à l'auditorium (19:30)

Mickaël Godard, violon

Aline Stempien, violon

Clément Bodeur-Crémieux, alto

Christopher Bayton, violoncelle

- "Giacometti, portraits d'une exposition" (21:30 - 22:30)

Une émission de la rédaction France 3 Alpes présentée par Alain Fauritte, 26 minutes, 2013

#### MUSÉE GEO-CHARLES

1, rue Géo-Charles 38130 **Echirolles**

04 76 22 58 63

[www.ville-echirolles.fr/sortir/geocharles/geocharles.html](http://www.ville-echirolles.fr/sortir/geocharles/geocharles.html)

- Visite commentée de l'exposition de photographies "Et si ce n'était pas la mélancolie" (19:30)

Le musée propose une visite commentée de l'exposition de photographies "Et si ce n'était pas la mélancolie" animée par Marie-Laure Pequay, guide au musée Géo-Charles. Exposition réalisée en collaboration avec la Galerie Le Réverbère Lyon et des collections particulières

#### MUSÉE DES BEAUX-ARTS ET D'ARCHÉOLOGIE

Place de Miremont 38200 **Vienne**

[www.musees-vienne.fr](http://www.musees-vienne.fr)

- Rencontre autour d'œuvres graphiques inédites sorties des réserves (15:00)

- Concert des élèves du Conservatoire de musique et danse de Vienne (17:00)

#### MUSÉE DU CLOITRE SAINT-ANDRÉ LE BAS

rue de la Table Ronde 38200

**Vienne**

04 74 78 71 06

[www.musees-vienne.fr](http://www.musees-vienne.fr)

- Visite commentée de l'exposition Animalités par la conservatrice des Musées de Vienne (21:00-21:45, réservation obligatoire au 04 74 78 71 06)

- Atelier enfants autour de l'exposition Animalités (15:30-16:30)

A partir de 6 ans

#### MUSÉE LAPIDAIRE SAINT-PIERRE

Place Saint-Pierre 38200 **Vienne**

04 74 85 50 42

[www.musees-vienne.fr](http://www.musees-vienne.fr)

- Improvisations de danse contemporaine (20:30 ; 21:00 ; 21:30)

#### MUSÉE DE LA RÉVOLUTION FRANÇAISE - DOMAINE DE VIZILLE

Place du château 38220 **Vizille**

[www.domaine-vizille.fr](http://www.domaine-vizille.fr)

- Visite libre (10:00-12:30 et 13:30-22:00)

- Contes avant la nuit (20:00, réservation obligatoire au 04 76 68 53 70)

- Nouvelle présentation des salles Halley et de la manufacture (18:30-19:30 et 20:00-21:00, inscription obligatoire)

#### MUSÉE HECTOR BERLIOZ

69, rue de la République 38260 **La Côte-Saint-André**

0474202488

[www.musee-hector-berlioz.fr](http://www.musee-hector-berlioz.fr)

- Concert de la Batterie-Fanfare La Fraternelle (17:00-19:00)

#### MUSÉE DE BOURGOIN-JALLIEU

17, rue Victor Hugo

38300 **Bourgoin-Jallieu**

04 74 28 19 74

[www.bourgoinjallieu.fr/](http://www.bourgoinjallieu.fr/)

- Visite commentée de l'exposition temporaire "Motifs d'enfance" (21:30, inscription au 04 74 28 19 74 ou [musee@bourgoinjallieu.fr](mailto:musee@bourgoinjallieu.fr))

- Au fil de l'histoire avec Marie Dragic (20:00)

Trois contes d'Europe, d'Afrique et d'Asie qui parlent de fil et de tissage, de vêtements, de transformations et de rêve : un lutin qui file la paille en or, un prince qui devient maître dans l'art du tissage et une jeune fille en quête d'un pagne pour la fête de Moussa.

Tout public, à écouter en famille.

#### MUSÉE MATHEYSIN



Maison Caral rue Colonel Escallon

38350 **La Mure**

04 76 30 98 15

[www.musee.matheysine.com](http://www.musee.matheysine.com)

- Garanjour saison II (13:00-18:30)

Nouvel accrochage d'œuvres abstraites de Claude Garanjour (1926-2005) données au musée en 2012

#### MUSÉE DE LA GRANDE CHARTREUSE

La Corrierie

38380 **Saint-Pierre-de-Chartreuse**

04 76 88 60 45

[www.musee-grande-chartreuse.fr](http://www.musee-grande-chartreuse.fr)

- Visite guidée du Musée de la grande Chartreuse (19:00 ; 20:30 ; 21:30, inscription obligatoire au 04 76 88 60 45 ou [info@musee-grande-chartreuse.fr](mailto:info@musee-grande-chartreuse.fr))

- Ateliers de réalisation d'enluminures (19:00-23:00, inscription obligatoire au 04 76 88 60 45 ou [info@musee-grande-chartreuse.fr](mailto:info@musee-grande-chartreuse.fr))

Pour découvrir l'histoire du travail des livres, en particulier les décorations des ouvrages, et apprendre à réaliser à la gouache une lettrine à garder en souvenir ! Animation ouverte à tous !

- Atelier de réalisation de cocktails à la boutique du Musée (19:00-20:30, inscription obligatoire au 04 76 88 60 45 ou [info@musee-grande-chartreuse.fr](mailto:info@musee-grande-chartreuse.fr))

Apprenez à préparer vous-même votre cocktail chartreuse (chartreus'ito, last word...) avec l'aide de nos hôtes.

#### MUSÉE MAINSSIEUX

7 place Léon Chaloïn 38500 [Voiron](#)

04 76 65 67 17

[www.voiron.fr](http://www.voiron.fr)

- Visite-conférence sur le thème du costume dans la peinture (19:00)

- Soirée "dentelles et falbalas" (18:00 - 21:00)

#### MUSÉE HEBERT

Chemin Hébert 38700 [La Tronche](#)

04 76 42 97 35

[www.musee-hebert.fr](http://www.musee-hebert.fr)

- Flâneries à l'italienne (20:00)

Toute une palette de la littérature italienne découpée en tranches napolitaines, le temps d'un voyage vers cet ailleurs... l'imaginaire !

Par Diane de Montlivault, lectrice publique, Cie d'Encre et de Voix

### LOIRE (42)

#### MUSÉE DU VIEUX SAINT-ETIENNE

Hôtel Jullien-Chomat de Villeneuve

11 - 13 bis rue Gambetta

42000 [Saint-Etienne](#)

04 77 25 74 32

[www.vieux-saint-etienne.com](http://www.vieux-saint-etienne.com)

- Découverte d'un hôtel particulier du XVIIe siècle et d'une collection ... (18:00-00:00)

- Villeneuve s'encostume (18:00-00:00)

Les habits prennent possession des pièces ... la vie du XVIIe-XVIIIe semble reprendre

- Concert baroque dans le Grand salon (19:15; 20:00; 21:00; 22:00, durée 30 min)

Musique de chambre (clavecin, viole de gambe, ...). La musique du XVIIe s'invite au milieu des collections et de l'exposition.

- Villeneuve s'encostume (18:00 - 00:00)

Les habits prennent possession des pièces ... la vie du XVIIe-XVIIIe semble reprendre ... Antoine Jullien-Chomat et Virginie Trémolles de Barges sont-ils de retour ?

Exposition réalisée par l'atelier de costumes de Ghislaine Ducerf (Théâtre Libre de Saint-Etienne).

#### PUITS COURIOT / PARC -MUSÉE DE LA MINE

3, boulevard Maréchal Franchet

d'Esperrey 42000 [Saint-Etienne](#)

04 77 43 83 26

[www.musee-mine.saint-etienne.fr](http://www.musee-mine.saint-etienne.fr)

- Visite guidée (20:30-00:00)

(Re)découvrez le site Couriot de nuit :

Dans la galerie de mine, laissez-vous guider par la seule lumière des lampes électriques qui étaient utilisées par les mineurs.

Sans réservation, nombre de place limité à 19 personnes par groupe.

- LOCUS] (20:45 ; 22:00, durée 20min)

LOCUS] est une pièce sonore et visuelle pour une danseuse, deux musiciens (set électro et une contrebasse à cordes), comprenant un dispositif électronique «temps réel» (captation de mouvement, traitement des signaux audio & vidéo), un dispositif de multi-diffusion et une installation vidéo.

#### MUSÉE D'ART ET D'INDUSTRIE

2, place Louis Comte

42000 [Saint-Etienne](#)

04 77 49 73 00

[www.musee-art-industrie.saint-etienne.fr](http://www.musee-art-industrie.saint-etienne.fr)

- Atelier en famille à partir de 6 ans "Effets papillons" (14:00 - 23:30, durée 1h)

Rubans multicolores, perles et fils dorés, accrochés avec des lices de métiers à tisser, vos mobiles de papillons seront prêts à s'envoler !

- Visite thématique "Destins de soie, de la Chine à Saint-Etienne" (11:00 - 23:30, durée 1h)

Du long voyage d'Isidore Hedde en quête des techniques chinoises de sériciculture, de teinture et de tissage en 1844, à l'alliance de l'art et de la technique dans les soieries de Charles Rebour et de la maison Staron, embarquez pour une visite au fil de la soie et de l'excellence stéphanoise.

- Spectacle "Bulle" Compagnie Stulugatmouch (20:00 - 00:00)

Bulle est un numéro aérien et acrobatique, un ballet extatique sous une bulle géante élevant l'artiste dans les airs. Danse aérienne, effets atmosphériques et lumineux scellent l'aspect magique de cette soirée d'un songe d'une nuit de mai

- Visite thématique "Décor, sens et beauté" (10:00 - 23:00, durée 1h)

Bêtes rouges, bêtes noires, licornes et griffons peuplent lames et crosses de nos collections. Ce bestiaire, mêlant êtres réels et fantastiques, incarne le rapport au monde de l'homme, au fil du temps. Matières, décors, détails s'articulent entre le sens et l'esthétique.

- Jeu "mysteromusée" (19:00 - 01:00)

En famille ou entre amis, participez à un grand jeu de piste au fil de nos trois collections. Un parcours ludique, jalonné d'énigmes, d'indices et de découvertes vous dévoilera peu à peu les secrets du musée d'Art et d'Industrie.

- Visite thématique "Bon voyage !" (14:30 - 00:00)

La plus grande collection française de cycles, regorge de récits, anecdotes ou



légendes évoquant les performances d'audacieux voyageurs : expéditions vélocipédistes, tour du monde en grand-bi, voyage de noces en tricycle... , laissez-vous embarquer dans l'histoire de ces vaillants « globe-rouleurs ».

- Démonstrations de métiers à tisser par des passementiers qui vous feront découvrir leur savoir-faire (19:00 - 01:00)

- Visite libre de l'ensemble du musée et de son élevage de vers à soie (10:00 - 01:00)

Une muséographie originale, vivante et interactive présente des collections d'ampleur internationale qui racontent l'histoire de Saint-Étienne, ville de l'arme, du cycle et du ruban. De manière surprenante, ce patrimoine éclaire aussi l'actualité technique et industrielle foisonnante de la ville.

- Visite guidée des trois collections (15:00 - 18:00, durée 1h30)

Découverte des collections d'armes, de cycles et de rubans à travers une approche historique, technique et plastique des trois collections.

#### MUSÉE D'ART MODERNE DE SAINT-ÉTIENNE MÉTROPOLE

La Terrasse - CS 10241

Rue Fernand Léger

42270 Saint-Priest-en-Jarez

04 77 79 52 52

[www.mam-st-etienne.fr](http://www.mam-st-etienne.fr)

- Visites Guidées (10:00 - 00:00)

Tout au long du week-end, des visites guidées des expositions seront proposées aux visiteurs adultes et enfants : Charlotte Perriand et le Japon, Barthélémy Toguio, Christian Lhopital et Le cortège de l'art (collections).

- Concert musique acoustique (20:00 ; 21:30, durée 45min)

REDSTAR ORKESTAR : Fanfare Balkanik.

Le projet REDSTAR ORKESTAR interprété par 7 musiciens est une rencontre cuivrée entre 2 univers

d'artistes : Goran BREGOVIC et Manu CHAO. BARCELONE/BELGRADE? Les croisements entre ces 2 musiques étaient tellement forts (rythmiques, harmonies, invitation à la danse et à la fête) qu'il fallait les réunir dans une même expérience scénique !

#### MUSÉE D'ARCHEOLOGIE



Oeuvre de Marie-Gala Perroud  
© Marie-Gala Perroud

3, rue Victor de Laprade 42110

#### Feurs

[www.ville-feurs.fr](http://www.ville-feurs.fr)

- Buffet végétal et floral (21:00-22:00)

Laissez-vous tenter par un vin de camomille, un sirop de fleurs de pissenlit, des bouchées en robe d'herbes sauvages, une tapenade d'ortie ou quelques douceurs à la rose et à la lavande.

- Exposition "Murmures d'herbes" (20:00-23:00)

Exposition temporaire des oeuvres créées à partir de végétaux, de Marie-Gala Perroud accompagnées des textes poétiques de Laurence Aulagne.

- Anémone (22:00)

Dialogue théâtral entre l'inspiration et le poète rythmé par les quatre saisons, avec textes poétiques de Laurence Aulagne en écho. Spectacle écrit et joué par Coline Lamarche en compagnie de Marie-Anne Gascon.

- Intermède musical - Quintette à vent (20:00 - 23:00)

- Forêt magique au musée (20:00)

Mousse et branchage inviteront les enfants à transformer le lieu en forêt magique par la construction de cabanes, et à en devenir, après maquillage et fabrication de costumes, les heureux feux follets et lutins. Atelier animé par Marie-Gala Perroud.

- Projection d'un film (20:00)  
Film retraçant les origines de l'oeuvre de Marie-Gala Perroud.
- Etrange rencontre dans la forêt (21:00)  
Fable écologique traitant de la rencontre entre une curieuse petite fille, Mirabelle, et Taiwa, l'esprit de la forêt. Spectacle interactif pour enfant, écrit et interprété par Mari-Anne Gascon et Coline Lamarche.

### CHÂTEAU DE LA BATIE D'URFE

Lieu dit la Bâtie  
42130 Saint-Etienne-le-Molard  
04 77 97 54 68  
www.loire.fr

- Visite à la lanterne (22:00-00:00)  
Une visite exceptionnelle et originale du château!
- Parcours ludique "Sur les traces de la famille d'Urfé" (20:00-22:00)  
A travers des indices disséminés partout dans le château venez redécouvrir l'histoire du château et de ses habitants.

Un petit jeu ludique à partager en famille.

### ATELIER-MUSÉE DU CHAPEAU

La Chapellerie 31, rue Martouret  
42140 Chazelles-sur-Lyon  
04 77 94 23 29  
www.museeduchapeau.com/  
- Découverte insolite du nouvel Atelier-Musée du Chapeau sur le site de la Chapellerie (18:30 - 22:00)

### MUSÉE DES CIVILISATIONS

Place Madeleine Rousseau  
42170 Saint-Just-Saint-Rambert  
04 77 52 03 11  
www.stjust-strambert.com

- "Un tour du monde en musique" (14:00-22:00)  
Dans les salles africaines :
- origine de la musique
- liaison de la musique avec la danse et les masques
- percussion mélodique

- les senza à lames pincées propres à l'Afrique
- tambours
- histoire de la corde sonore

Dans une des salles d'Extrême Orient :

- instruments de conception ancienne
- les guimbardes en bambou et métallique
- un gamelang
- violon chinois
- suite de l'histoire des cordes
- les vents : orgue à bouche, clarinette Mong...

### MUSÉE HOSPITALIER



Hôtel Dieu  
9, boulevard du Général Lederc  
42190 Charlieu  
04 77 60 28 84  
www.ville-charlieu.fr  
- Visite libre (19:00 - 22:00)

### MUSÉE DE LA SOIERIE



Hôtel Dieu 9, boulevard du Général Lederc  
42190 Charlieu  
04 77 60 28 84  
www.ville-charlieu.fr

- Exposition : "Sur le fil de la tradition" Cheick Diallo designer (19:00 - 22:00)  
Le designer malien Cheick Diallo créé du mobilier contemporain en réutilisant les savoir-faire des artisans de son pays avec des matériaux "recyclés". L'exposition expliquera la démarche de Cheick Diallo, designer de réputation internationale, en présentant ses créations accompagnées de photographies, vidéo et témoignages...
- Démonstrations de tissage (19:00 - 22:00)  
Les guides vous expliqueront concrètement la fabrication d'une étoffe en soie en actionnant le ou les métiers à tisser : concentration, bonne vue, sens du toucher et de l'ouïe développés, patience et endurance sont nécessaires au travail de la soie.

### MUSÉE DE BEAUX-ARTS ET D'ARCHÉOLOGIE J. DÉCHELETTE

22, rue Anatole France 42300 Roanne  
04 77 23 68 77  
www.mairie-roanne.fr

- fausses visites et impostures (18:30-23:00)  
Les acteurs de la Compagnie théâtrale Les Arts'souilles surprendront les

visiteurs par de multiples interventions.  
Rire garanti.

- atelier de création de masques vénitiens (18:00-23:00)

Pour les enfants de 3 à 12 ans, atelier de création de masques vénitiens, afin d'annoncer la future exposition estivale du musée, intitulée "Venise au XIXe siècle, une ville entre deux histoires".

### MUSÉE D'HISTOIRE DU XXÈME SIECLE - RÉSISTANCE ET DÉPORTATION

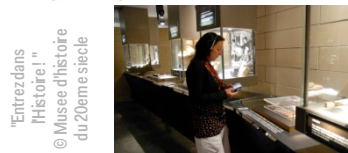

rue du Couvent 42380 Estivareilles  
04 77 50 29 20

[www.estivareilles42.fr/page.php?28](http://www.estivareilles42.fr/page.php?28)  
- Mène ton enquête ! (14:00 - 22:00)

Les enfants (de 6 à 13 ans) partiront à la découverte du musée après s'être munis du carnet de bord «Mène ton enquête !». Au fil des époques, ils grimpent sur des échelles, fouilles les vitrines et scrutent les écrans à la recherche des réponses pour résoudre l'enigme du musée !

- Objet de collection, les dessous de l'histoire... (14:00 - 22:00)

Découvrez l'histoire secrète d'une sélection d'objets de collection de la seconde guerre mondiale. Ces objets-témoins emblématiques de la Résistance ou de la vie quotidienne vous révéleront des histoires bien mystérieuses...

Partez à la découverte du second usage de ces bouteilles de limonade, retrouvez l'utilisation insolite des ces raquettes de ping-pong ou de ce foulard...

### MUSÉE RURAL - ÉCOMUSÉE DES MONTS DU FOREZ

Quartier Saint-Joseph Place Alex Folléas 42550 Usson-en-Forez

[www.ecomusee-ussou-en-forez.fr](http://www.ecomusee-ussou-en-forez.fr)

- la chanson s'invite dans les salles du musée (20:00)

La compagnie "Les ptits pois" déambulera de salle en salle au sein de l'écomusée, pour vous accompagner en chantant.

### MUSÉE D'ALLARD

13, boulevard de la Préfecture

42600 Montbrison

[www.ville-montbrison.fr](http://www.ville-montbrison.fr)

- Concert-nomade (15:30 ; 17:00 ; 20:00, inscripton obligatoire au 04 77 96 39 15 ou [museeallard@ville-montbrison.fr](mailto:museeallard@ville-montbrison.fr))

Les voix et instruments de la Maîtrise du Conseil Général interprètent des extraits des compositions de : Ernest Chausson - Arthur Honegger - Albert Roussel - Claude Debussy/ Cette prestation se déroule dans l'exposition d'Antoine Barbier "Forez-Orient-Forez" lors des visites commentées.

### MUSÉE ALICE TAVERNE

Rue de la Grye 42820 Ambierle

[www.museealicetaverne.fr](http://www.museealicetaverne.fr)

- Visite commentée de l'exposition: "Sur les traces du Tacot, entre Bourbonnais et Forez" (20:00)

Laissez-vous conter la fabuleuse épopée du "départemental", petit train à voie métrique qui relia dès 1901, Roanne à Boën ou St-Héand à Pélussin plus au sud. Véritable révolution à l'époque, mais hélas vite démodé, il réussit pourtant l'exploit de relier la Loire à l'Allier à travers toute la montagne bourbonnaise jusqu'à Cusset.

## RHONE (69)

### MUSÉE DES BEAUX-ARTS

20, place des Terreaux 69001

Lyon 01

[www.mba-lyon.fr](http://www.mba-lyon.fr)

- Médiations postées par des étudiants bénévoles (19:30-00:00, durée 15min)  
Chaque étudiant partage avec le public son regard sur une oeuvre de son choix, tout au long de la soirée.

### MUSÉE DE L'IMPRIMERIE



13, rue de la Poulallerie 69002 Lyon 02

[www.imprimerie.lyon.fr](http://www.imprimerie.lyon.fr)

- Démonstrations (19:00-00:00)

Au cours de votre visite, vous assisterez à des animations et des démonstrations tout en rencontrant des professionnels des techniques graphiques présents dans les collections du Musée.

### MUSÉE DES TISSUS ET MUSÉE DES ARTS DÉCORATIFS

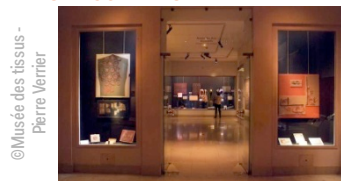

34, rue de la Charité 69002 Lyon 02

04 78 38 42 02

[www.mtmad.fr](http://www.mtmad.fr)

- Visite libre (18:00-22:00)

Présentation par les étudiants de l'EAC de certaines œuvres de la collection textile.

- Visite à la chandelle (18:30 ; 20:30, tarif 8€)

Une découverte originale des collections du rez-de-chaussée du

musée des Arts décoratifs. (à partir de 7 ans ).

### MUSÉE GALLO-ROMAIN LYON FOURVIÈRE

17, rue Cleberg 69005 **Lyon 05**  
04 72 38 49 30

[www.musees-gallo-romains.com](http://www.musees-gallo-romains.com)

- Chorégraphie historique (19:00 - 01:00)

En partenariat avec la Maison de la Danse, le musée gallo-romain propose une relecture de ses œuvres à travers la danse. Première partie de soirée, la compagnie Najib Guerfi interprètera "Tu es Moi", variation pour un danseur et son autre. Deuxième partie de soirée, la compagnie Propos présentera une vraie / fausse conférence : Denis Plassard accompagné de 4 danseurs propose 2 danses originales. Ces fausses chorégraphies « historiques » sont interprétées et commentées en direct.

### MUSÉES GADAGNE

Brumes et frissons à Gadagne  
© Musées de Gadagne



1, place du Petit Collège 69005 **Lyon 05**

04 78 42 03 61

[www.gadagne.musees.lyon.fr](http://www.gadagne.musees.lyon.fr)

- Brumes et frissons à Gadagne, pour les adultes ! (21:00 - 00:00)

Les musées Gadagne lèvent le voile sur les mystères et légendes de Lyon : diamants perdus, amants maudits, revenants et créatures fantastiques vont vous faire frissonner !

- Brumes et frissons à Gadagne, en famille ! (19:00 - 21:00)

Contes et fables merveilleux pour un début de soirée en famille à la

découverte des histoires de Lyon, pour de mini frissons.

### CENTRE D'HISTOIRE DE LA RÉSISTANCE ET DE LA DÉPORTATION

14, avenue Berthelot 69007 **Lyon 07**  
04 78 72 23 11

[www.chrd.lyon.fr](http://www.chrd.lyon.fr)

- Parcours jeu : Chut, c'est secret ! (19:15 - 22:15, durée 1h, réservation au 04 78 72 23 11 ou [chrd.reservation@mairie-lyon.fr](mailto:chrd.reservation@mairie-lyon.fr))

Durant la Seconde Guerre mondiale, la transmission des informations nécessite la plus grande prudence et la confidentialité des messages revêt une importance capitale pour la Résistance. Messages cachés, codes secrets, tracts à double lecture, machines à crypter, morse... sont utilisés couramment par les résistants.

À travers un parcours-jeu dans les différents espaces du musée, les enfants partiront à la recherche de documents secrets. Pour cela, il leur faudra résoudre des énigmes et déchiffrer des messages codés. L'occasion de découvrir le musée de manière ludique et d'approcher de plus près ce que fut le quotidien des résistants.

- Extraits du procès de Klaus Barbie (19:30 - 22:30)

Le procès Barbie, qui s'est tenu à Lyon du 11 mai au 4 juillet 1987, constitue un événement historique et juridique majeur. Pour la première fois en France, un homme est jugé devant une cour d'assises pour répondre de crimes contre l'humanité. Ce procès a également été un moment important pour l'histoire et la mémoire des années d'Occupation, participant au réveil de la mémoire collective des Lyonnais et préfigurant la création du CHRD.

- Lecture musicale : Sept roses plus tard (19:30 - 22:30, durée 45min)

Mise en musique des poèmes de Paul Celan par la compagnie les Moutures

du temps. Le philosophe et musicien Adorno posa la question de la possibilité ou non d'écrire de la poésie après Auschwitz. L'œuvre de Paul Celan évoque l'holocauste mais aussi l'amour et l'histoire de la poésie.

Camille Regnier Villard (comédienne et chanteuse issue du conservatoire du théâtre de Lyon) chante et lit, tantôt en allemand, tantôt en français, accompagnée au violoncelle par Amaryllis Jarczyk (élève au conservatoire supérieur de musique de Lyon), qui souligne et ponctue le spectacle de grandes respirations.

### MUSÉE DES SAPEURS POMPIERS DE LYON-RHÔNE

358, avenue de Champagne  
69009 **Lyon 09**

04 72 17 54 54

[www.museepompiers.com/](http://www.museepompiers.com/)

- Concert (20:30-21:30)

Les Musiques départementales de l'Ain et du Rhône se retrouvent cette année pour proposer un concert exceptionnel au musée. A ne pas manquer : la marche officielle des pompiers de Lyon, dont la partition datant des années 1880 a récemment été retrouvée.

### ECOMUSÉE DU HAUT BEAUJOLAIS



La Manufacture - Marnand 69240

**Thizy**

04 74 64 06 48

[www.haut-beaujolais.org](http://www.haut-beaujolais.org)

- Chantons sans chichis : duo de divas (18:30 ; 19:30)



L'écomusée dévoile son exposition temporaire "Le chant sans chichis"

- Spectacle musical : Duo de divas. Deux chanteuses lyriques interprètent et revisitent en un duo malicieux quelques grands airs d'opéra et d'opérette.

18h30 découverte de l'exposition

19h30 duo de divas

### MUSÉE PAUL-DINI, MUSÉE MUNICIPAL

2, place Faubert

69400 Villefranche-sur-Saône

04 74 68 33 70

[www.musee-paul-dini.com](http://www.musee-paul-dini.com)

- Des visites en musique (19:00-22:00)

Des musiciens interpréteront les œuvres ayant trait à la géographie imaginaire des artistes.

- "Point de repère" (19:00-22:00)

Le visiteur sera amené à découvrir la collection permanente ainsi que l'exposition temporaire à travers les commentaires des médiateurs culturels et les animations proposées par le service des publics.

### MUSÉE DES ARTS ET DES TRADITIONS POPULAIRES MARIUS AUDIN

place de l'Hôtel de Ville 69430

Beaujeu

[www.aucoeurdubeaujolais.fr](http://www.aucoeurdubeaujolais.fr)

- Des objets pour des loisirs ... (19:00-22:00)

### MUSÉE BARTHELEMY-THIMONNIER

Place de l'Hôtel de Ville 69550

Amplepuis

04 74 89 08 90

[www.graha-museethimonnier.org](http://www.graha-museethimonnier.org)

- Nuit des musées (18:30-22:00)

Réouvert depuis milieu avril après des travaux de ré-actualisation et de modernisation de la muséographie, le musée Thimonnier réserve bien des surprises à son public tout au long de la soirée. Animations pour les petits et les grands !

### MUSÉE GALLO-ROMAIN DE SAINT-ROMAIN-EN-GAL

Route Départementale 502

69560 Saint-Romain-en-Gal

04 74 53 74 01

[www.musees-gallo-romains.com](http://www.musees-gallo-romains.com)

- La nuit des héros (19:00-00:00)

Avez-vous toutes les qualités pour accomplir de grandes choses ? Pourriez-vous vous mesurer à Hector ou Ulysse ? Êtes-vous un héros ? Si vous vous en sentez capable, venez affronter les différents jeux et épreuves que les dieux ont préparés pour vous. Testez votre courage et votre habileté lors de la prochaine Nuit des Musées et vous deviendrez peut-être le prochain Hercule ou la nouvelle Atalante !

## SAVOIE (73)

### MUSÉE SAVOISIEN

Square de Lannoy de Bissy

73000 Chambéry

[www.cg73.fr](http://www.cg73.fr)

- In / out (19:30 - 00:00)

iXcompagnie, dirigée par Philippe Vuillermet, mettra en lumière et en mouvement le cloître sur le thème des migrations. L'Argentine a été l'une des terres d'exil des savoyards alors le tango sera au cœur de cette création associant danseurs professionnels et amateurs ...

L'équipe Rozet avec Jeanne Marie Levy, chanteuse soprano, et Mélanie Brégant, accordéoniste, interprètera, à l'intérieur du musée, un répertoire lié aux migrations.

Enfin, les artistes Francis Helgorsky, Raphaël Coudray et Laure Marelli pourront échanger avec le public autour de l'exposition "Mon quartier comme un village? Mon village comme un quartier?"

L'exposition temporaire "Léon Aymonier : pharmacien-photographe" sera ouverte depuis le 15 mai.

### MUSÉE FAURE

Villa des Chimères

10, boulevard des Côtes

73100 Aix-les-Bains

[www.aixlesbains.com](http://www.aixlesbains.com)

- Symphonie des jouets (17:00)

Orchestre à cordes d'élèves du Conservatoire municipal interprétant une pièce mettant en scène de nombreux chants d'oiseaux.

- Visite libre de l'exposition temporaire et de la collection permanente (17:00 - 22:00)

- Le Paysage, du décor classique au Land Art (21:15)

Causerie autour d'œuvres choisies des collections permanentes et de l'exposition temporaire.

- Etats d'Arbre (17:00 - 22:00)

Exposition d'art contemporain d'œuvres d'Ank et Cécile Humeau autour du thème de l'arbre.

### MUSÉE D'ART ET D'HISTOIRE D'ALBERTVILLE



Musée d'art et d'histoire - La Maison rouge  
© Ville d'Albertville

Maison Rouge Grande Place de

Conflans 73200 Albertville

[www.albertville.fr](http://www.albertville.fr)

- Défaire la malle (18:00-22:00, Départ

simultané de chaque animation à 18h -

18h45 - 20h - 20h45, durée 20min)

Les guides conférenciers ont décidé d'ouvrir la boîte de Pandore et de vider leur sac de connaissance. Venez voir ce qu'ils sortent de leurs chapeaux et autres besaces.

## HAUTE-SAVOIE (74)

### MUSÉE DU CHABLAIS

Château de Sonnaz - 2, rue Michaud

74200 [Thonon-les-Bains](#)

04 50 70 69 49

[www.ville-thonon.fr](http://www.ville-thonon.fr)

- Laissez-vous surprendre par la CIA...  
(18:00 - 22:00)

Avez-vous déjà rêvé que l'on vous fasse découvrir les œuvres en vous racontant une autre histoire ? C'est ce que vous est proposé durant cette soirée par l'association Chablaisienne

d'Improvisation Amateur.

Improvisations et personnages hauts en couleur vous donneront en effet à voir sous un autre jour les expositions permanentes du musée ainsi que "Musée, sors de ta réserve !" conçue par l'artiste Gérard Collin-Thiébaud dans le cadre d'une carte blanche pour les 150 ans de l'institution.

Puis, lors de déambulations vers l'écomusée de la pêche et du lac en ville basse par le chemin de Croulacul, laissez-vous conter l'installation de

sé aux yeux malins !

Gérard Collin-Thiébaud : « Le jardin des inventaires ».

### MUSÉE-CHÂTEAU D'ANNECY

Place du château

74000 [Annecy](#)

04 50 33 87 30

[www.musees.agglo-annecy.fr](http://www.musees.agglo-annecy.fr)

- Votre regard sur le musée (20:00 - 22:00)

Donnez votre regard sur les collections : l'association Imagespassages vous invite à sélectionner un détail à rechercher dans les collections du musée et à commenter en 1 minute dans un enregistrement vidéo. Les enregistrements seront montés ensuite pour créer une mémoire active du musée. Visiteurs, participez à la création de cette mémoire vivante.

- Projection sur écran géant et en plein air du film "Le tableau" (22:00)

"Un château, des jardins fleuris, une forêt menaçante, voilà ce qu'un Peintre, pour des raisons mystérieuses, a laissé inachevé."

Film d'animation en 3D réalisé par Jean-François Laguionie.

Sorti en salles le 23 novembre 2011.

- Atelier tissage passage (18:00 - 21:30)

Le service des publics et l'association Imagespassages vous invitent à venir tisser des œuvres et des liens, en contemplant les trois tapisseries de la grande salle du musée. La présence de la tenture vous permettra d'approfondir le travail de la tapisserie et de l'artiste contemporain Fabrice Hyber. Dans deux salles à proximité, projection vidéo et exposition d'œuvres à prêter (œuvres du fonds de l'Artothèque d'Annecy)

### MUSÉE ALPIN

89, avenue Michel Croz

74400 [Chamonix-Mont-Blanc](#)

04 50 53 25 93

[www.cc-valleedechamonixmontblanc.fr](http://www.cc-valleedechamonixmontblanc.fr)

- VOIR Autrement (16:00-20:00, début de l'atelier toutes les 30min)

Jouez en famille avec les détails d'une oeuvre et explorez sous un nouveau regard les collections du musée. Observation, description et interprétation seront les maîtres-mots de cet atelier propo